

Ansicht Nord



Ansicht Süd

Legende			
	Holz		Leichtbauwand
	Betonfertigteil		Mauerwerk
	Stahlbeton		Dämmung
	WU-Beton		
	Bodendurchbruch		OKFF Oberkante Fertigfußboden
	Bauteilkante verdeckt		OKRD Oberkante Rohdecke
	Bauteilkante über Schrittebene		UKRD Unterkante Rohdecke
	Flurstücksgrenze		UKFD Unterkante Fertigdecke
	Baugrenze		BRH Brüstungshöhe
	Identteil		OKFF Oberkante Fertigfußboden
			OKRD Oberkante Rohdecke

Rev.:	00	18.11.2022	CFM	An.:	Prüfplan Voranwurf / LPH 2
Datei:	0500_ARC_2_1200_AN_XX_00_P.dwg/ pdf				

Alle Maß- und Flächenangaben müssen vor der Bauausführung vor Ort geprüft werden. Abweichungen von den in der Zeichnung angegebenen Maßen bzw. zur Bauausführung notwendige Anpassung der Maße müssen vor der Bauausführung dem Architekten bzw. der Bauleitung zur Kenntnis gebracht werden. Wenn nichts anderes angegeben ist, sind alle Maßangaben in Meter. Inhaber des Urheberrechts Geoz. Zeichnung ist C.F. Möller Architects Deutschland GmbH.

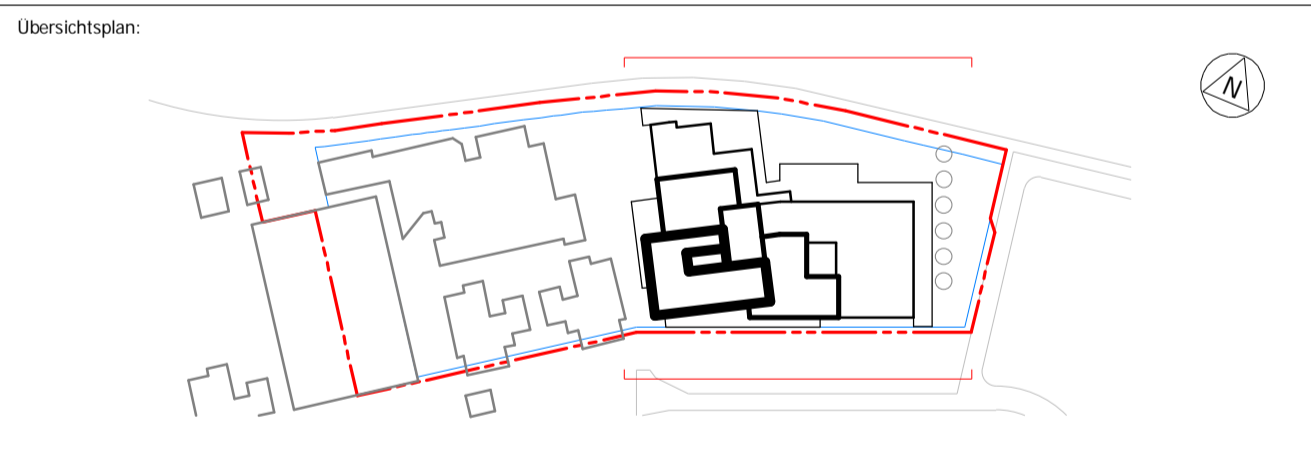

Bauherr/ Auftraggeber: Stadt Kassel Immobilien GmbH & Co. KG, Obere Königstraße 8, 34117 Kassel, vertreten durch GWG Projektentwicklung GmbH

Kooperationspartner: Montag Stiftung Jugend und Gesellschaft, Rathenowerstr. 5, 53113 Bonn

Planverfasser: C.F. Möller Danmark A/S, Europaplatz 2, 8000 Aarhus C, Dänemark, osw-kassel@cfmoller.com

Fachplaner:

Fachplaner:

Bauvorhaben: Offene Schule Waldau, Kassel (OSW)	Projektnr.: 10145	Liegenschaftsnummer: 0500
Maßstab: 1 : 200	Format: 594 X 1051	Gezeichnet von: CFM
Leistungsphase: Vorplanung / LPH 2	Datum: 18.11.2022	

Plänenhalt: Ansicht Nord und Ansicht Süd

Dateischlüssel: 0500_ARC_2_1200_AN_XX_00_P