

Montag Stiftung Jugend und Gesellschaft | SOS Kassel | 2024

SCHULBAU
OPEN
SOURCE

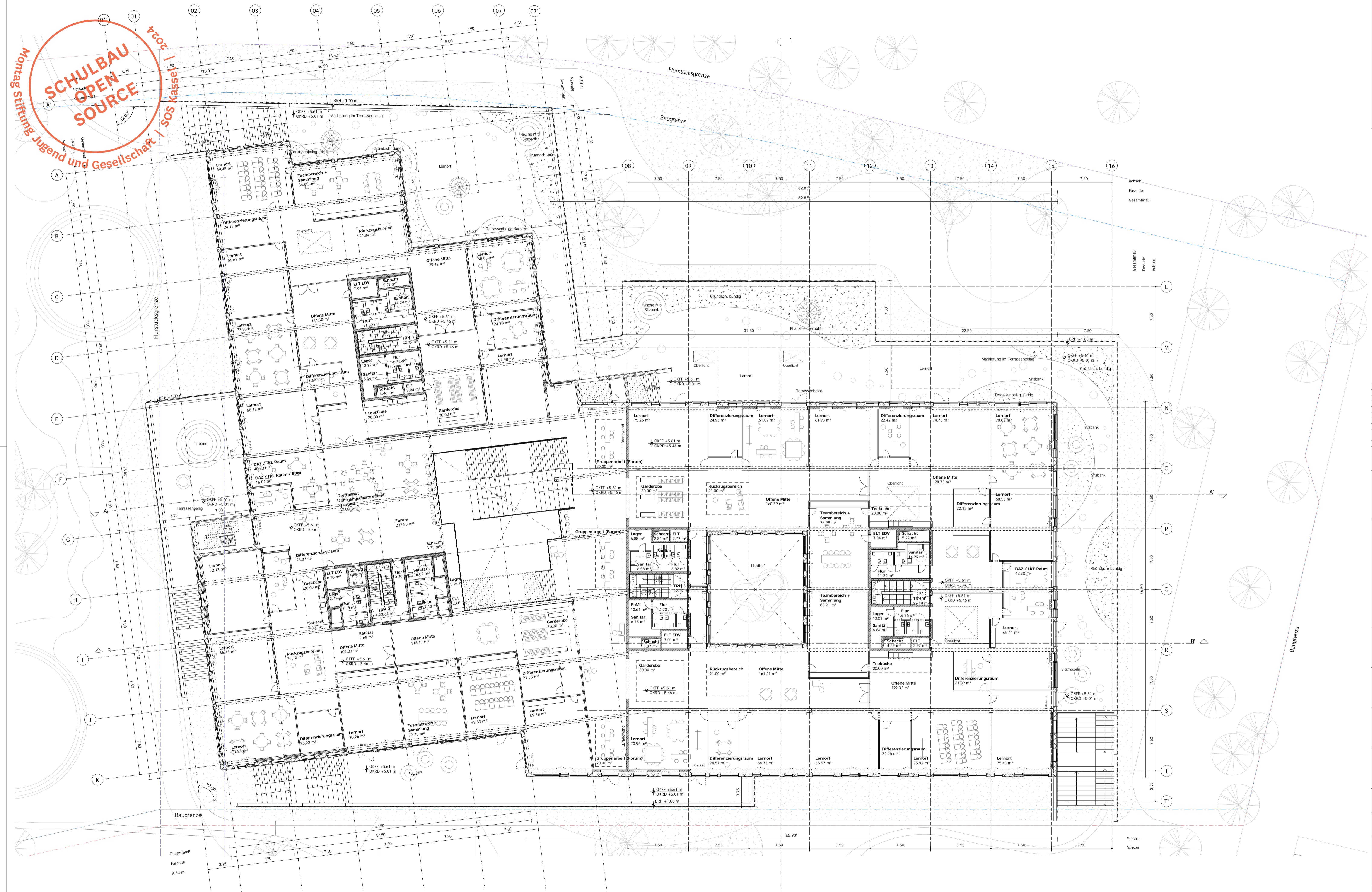

Legende			
	Holz		Leichtbauwand
	Betonfertigteil		Mauerwerk
	Stahlbeton		Dämmung
	WU-Beton		
	Bodendurchbruch		OKFF Oberkante Fertigfußboden
	Bauteilkante verdeckt		OKRD Oberkante Rohdecke
	Bauteilkante über Schnittebene		UKRD Unterkante Rohdecke
	Flurstücksgrenze		UKFD Unterkante Fertigdecke
	Baugrenze		BRH Brüstungshöhe
	Identifil		OKFF Oberkante Fertigfußboden
			OKRD Oberkante Rohdecke

02	18.11.2022	CFM	Prüfung Vorentwurf / LPH 2
01	04.11.2022	CFM	Design Freese
00	21.10.2022	CFM	Arbeitsstand
Rev.:	Datum:	Von:	An:
			Planänderung:

Datei:
0500_ARC_2_1002_GR_01_02_P.dwg/ pdf

Alle Maß- und Flächenangaben müssen vor der Bauausführung vor Ort geprüft werden. Abweichungen von den in der Zeichnung angegebenen Maßen bzw. zur Bauausführung notwendige Anpassung der Maße müssen vor der Bauausführung dem Architekten bzw. der Bauleitung zur Kenntnis gebracht werden. Wenn nichts anderes angegeben ist, sind alle Maßangaben in Meter. Urheber des Urheberrechts dieser Zeichnung ist C.F. Möller Architects Deutschland GmbH.

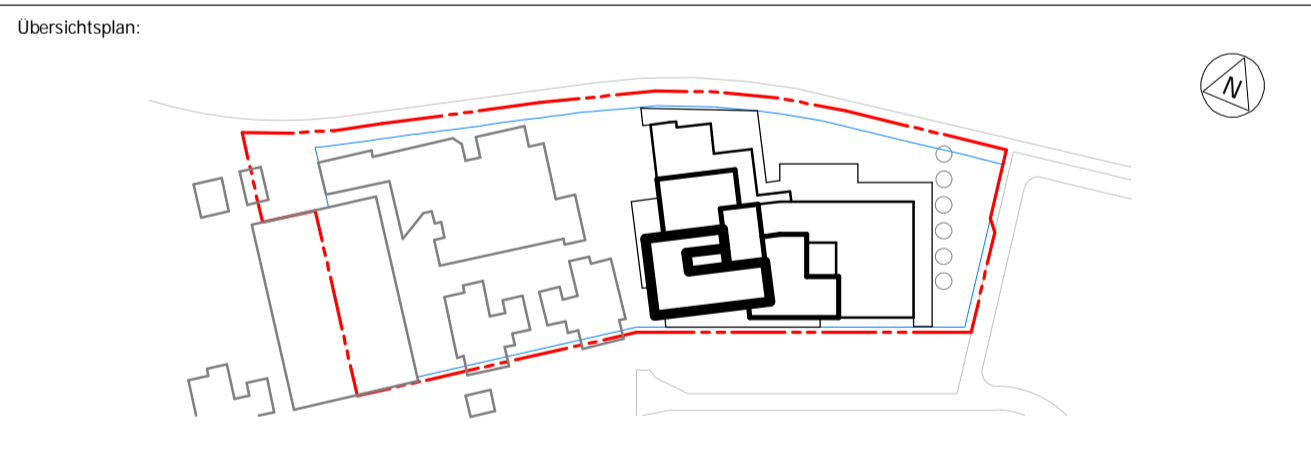

Bauherr/ Auftraggeber:	Städt. Kassel Immobilien GmbH & Co. KG Obere Königstraße 8 34117 Kassel vertreten durch GWG Projektentwicklung GmbH	Kooperationspartner:	Montag Stiftung Jugend und Gesellschaft Katharinenstr. 5 33113 Bielefeld
------------------------	---	----------------------	--

Planverfasser:	CF MÖLLER ARCHITECTS C.F. Möller Danmark A/S Europaplatz 2 8000 Aarhus C Dänemark osw-kassel@cfmoller.com
----------------	--

Fachplaner:	
-------------	--

Fachplaner:	
-------------	--

Bauvorhaben:	Offene Schule Waldau, Kassel (OSW)	Projekt-Nr.:	10145	Liegschaftsnummer:	0500
Maßstab:	1 : 200	Format:	594 X 1051	Leistungsphase:	Vorplanung / LPH 2
				Datum:	18.11.2022
				Gezeichnet von:	CFM

Planinhalt:
Grundriss
1. Obergeschoss

Dateischlüssel:
0500_ARC_2_1002_GR_01_02_P