

SCHULBAU
OPEN
SOURCE
 Montag Stiftung Jugend und Gesellschaft | SOS Kassel | 2024

Legende			
	Holz		Leichtbauwand
	Betonfertigteil		Mauerwerk
	Stahlbeton		Dämmung
	WU-Beton		
	Bodendurchbruch		OKFF Oberkante Fertigfußboden
	Bauteilkante verdeckt		OKRD Oberkante Rohdecke
	Bauteilkante über Schnittebene		UKRD Unterkante Rohdecke
	Flurstücksgrenze		UKFD Unterkante Fertigdecke
	Baugrenze		BRH Brüstungshöhe
	Identteil		OKFF Oberkante Fertigfußboden
			OKRD Oberkante Rohdecke



02	18.11.2022	CFM	Prüfung Vorentwurf / LPH 2
01	04.11.2022	CFM	Design Freie
00	21.10.2022	CFM	Arbeitsstand
Rev.:	Datum:	Von:	An:
			Planänderung:

Datei:
 0500_ARC_2_1003_GR_02_02_P.dwg/ pdf

Alle Maß- und Flächenangaben müssen vor der Bauausführung vor Ort geprüft werden. Abweichungen von den in der Zeichnung angegebenen Maßen bzw. zur Bauausführung notwendige Anpassung der Maße müssen vor der Bauausführung dem Architekten bzw. der Bauleitung zur Kenntnis gebracht werden. Wenn nichts anderes angegeben ist, sind alle Maße in Meter. Inhaber des Urheberrechts dieser Zeichnung ist C.F. Möller Architects Deutschland GmbH.

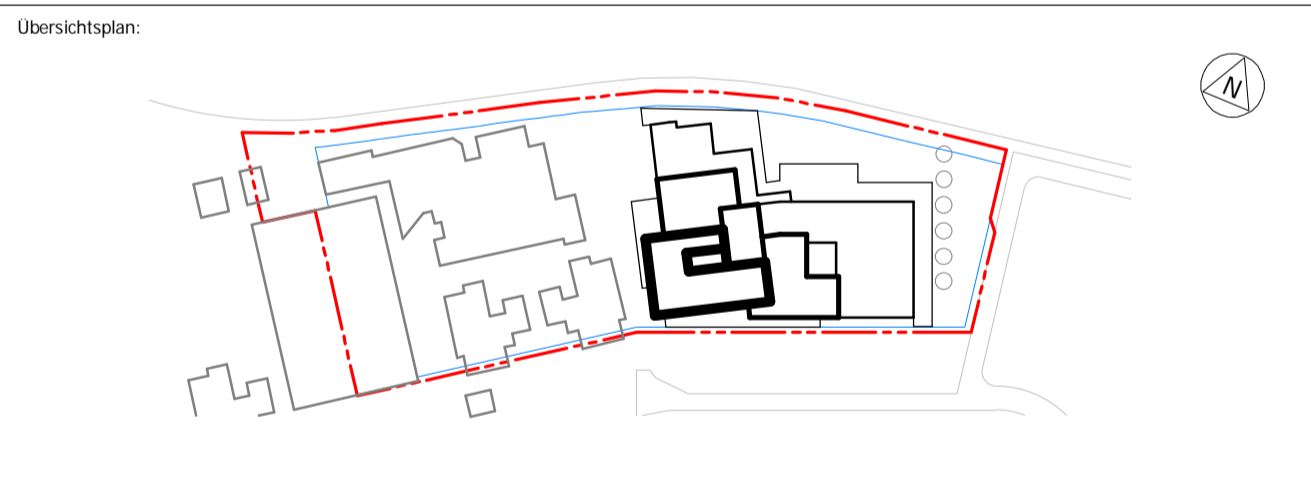

Bauherr/ Auftraggeber:	Kooperationspartner:
Stadt Kassel Immobilien GmbH & Co. KG Obere Königstraße 8 34117 Kassel vertreten durch GWG Projektentwicklung GmbH	Montag Stiftung Jugend und Gesellschaft Rathenowerstr. 5 31113 Bielefeld

Planverfasser:	C.F. Möller Denmark A/S Europapladet 2 8000 Aarhus C Dänemark osw-kassel@cfmoller.com
----------------	---

Fachplaner:	
-------------	--

Fachplaner:	
-------------	--

Bauvorhaben:	Offene Schule Waldau, Kassel (OSW)	Projekt-Nr.:	10145	Liegenschaftsnummer:	0500
Maßstab:	1 : 200	Format:	594 X 1051	Leistungsphase:	Vorplanung / LPH 2
Planinhalt:		Datum:	18.11.2022	Gezeichnet von:	CFM

Grundriss
 2. Obergeschoss

Dateischlüssel:
 0500_ARC_2_1003_GR_02_02_P