

Montag Stiftung Jugend und Gesellschaft | SOS Kassel | 2024
SCHULBAU
OPEN
SOURCE

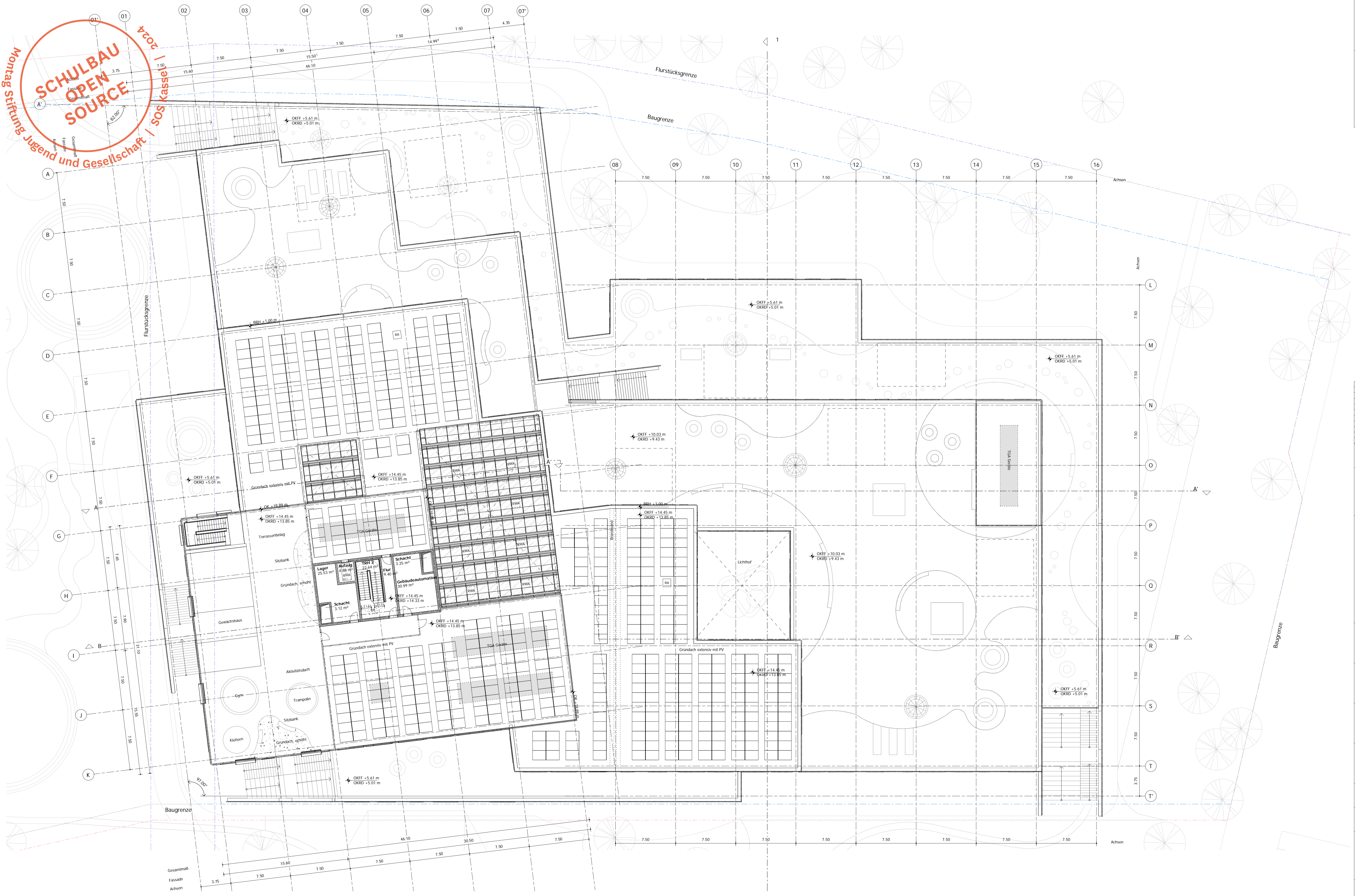

Legende

	Holz		Leichtbauwand
	Betonfertigteil		Mauerwerk
	Stahlbeton		Dämmung
	WU-Beton		

	Bodendurchbruch		OKFF Oberkante Fertigfußboden
	Bauteilkante verdeckt		OKRD Oberkante Rohdecke
	Bauteilkante über Schnittebene		UKRD Unterkante Rohdecke
	Flurstücksgrenze		UKFD Unterkante Fertigdecke
	Baugrenze		BRH Brüstungshöhe
	Idententeil		OKFF Oberkante Fertigfußboden
			OKRD Oberkante Rohdecke

02	18.11.2022	CFM	Prüfen Vorentwurf / LPH 2
01	04.11.2022	CFM	Design Freie
00	21.10.2022	CFM	Arbeitsstand
Rev.:	Datum:	Von:	An:
			Planänderung:

Datei:
0500_ARC_2_1004_GR_DA_02_P.dwg/ pdf

Alle Maß- und Flächenangaben müssen vor der Bauausführung vor Ort geprüft werden. Abweichungen von den in der Zeichnung angegebenen Maßen bzw. zur Bauausführung notwendige Anpassung der Maße müssen vor der Bauausführung dem Architekten bzw. der Bauleitung zur Kenntnis gebracht werden. Wenn nichts anderes angegeben ist, sind alle Maßangaben in Meter. Inhaber des Urheberrechts: diese Zeichnung ist C.F. Möller Architects Deutschland GmbH.

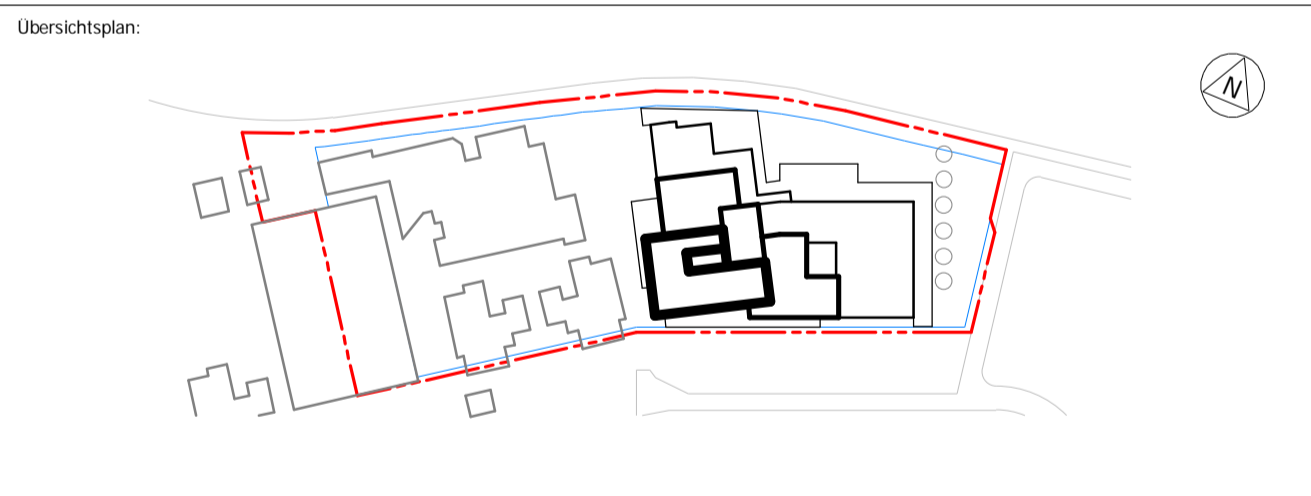

Bauherr/ Auftraggeber:
Stadt Kassel Immobilien GmbH & Co. KG
Obere Königstraße 8
34117 Kassel
vertreten durch
GWG Projektentwicklung GmbH

Kooperationspartner:
Montag Stiftung Jugend und Gesellschaft
Rathausstr. 5
33113 Bielefeld

Planverfasser:
CF MÖLLER ARCHITECTS
C.F. Möller Danmark A/S
Europapark 2
8000 Aarhus C
Dänemark
osw-kassel@cfmoller.com

Fachplaner:

Fachplaner:

Bauvorhaben: Offene Schule Waldau, Kassel (OSW)	Projekt-Nr.: 10145	Liegschaftsnummer: 0500
Maßstab: 1 : 200	Format: 594 X 1051	Gezeichnet von: CFM
Leistungsphase: Vorplanung / LPH 2	Datum: 18.11.2022	

Planinhalt:
Grundriss
Dachgeschoss

Datenschlüssel:
0500_ARC_2_1004_GR_DA_02_P