

Legende	
	Holz
	Betonfertigteil
	Stahlbeton
	WU-Beton
	Leichtbauwand
	Mauerwerk
	Dämmung
	Bodendurchbruch
	Bauteilante verdeckt
	Bauteilante über Schrittbene
	Flurstücksgrenze
	Baugrenze
	Identifil
	OKFF Oberkante Fertigfußboden
	OKRD Oberkante Rohdecke
	UKRD Unterkante Rohdecke
	BRH Brüstungshöhe
	OKFF Oberkante Fertigfußboden
	OKRD Oberkante Rohdecke

Rev.	Datum	Von	An	Planänderung
02	18.11.2022	CFM		Prüfplan Vorentwurf / LPH 2
01	04.11.2022	CFM		Design Freese
00	21.10.2022	CFM		Arbeitsstand

Date: 0500_ARC_2_1001_GR_00_02_P.dwg/pdf

Alle Maß- und Flächenangaben müssen vor der Bauausführung vor Ort geprüft werden. Abweichungen von den in der Zeichnung angegebenen Maßen bzw. zur Bauausführung notwendige Anpassung der Maße müssen vor der Bauausführung dem Architekten bzw. der Bauleitung zur Kenntnis gebracht werden. Wenn nichts anderes angegeben ist, sind alle Maßangaben in Meter. Inhaber des Urheberrechts: diese Zeichnung ist C.F. Möller Architects Deutschland GmbH.

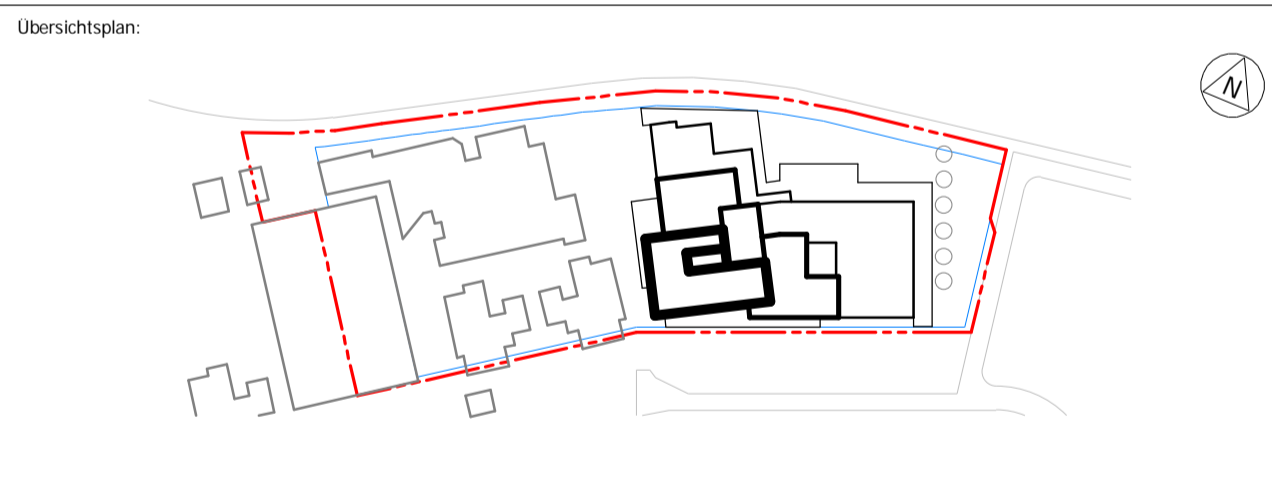

Bauherr/Auftraggeber: Stadt Kassel Immobilien GmbH & Co. KG Obere Königstraße 8 34117 Kassel vertreten durch GWG Projektentwicklung GmbH	Kooperationspartner: Montag Stiftung Jugend und Gesellschaft Katharinenstr. 5 53113 Bonn
---	---

Planverfasser: CF MÖLLER ARCHITECTS C.F. Möller Danmark A/S Europaplatz 2 8000 Aarhus C Dänemark osw-kassel@cfmoller.com

Architekt: CFM

Bauherr: Offene Schule Waldau, Kassel (OSW)
--

Bauvorhaben: Offene Schule Waldau, Kassel (OSW)	Projekt-Nr.: 10145	Liegenschaftsnummer: 0500
Maßstab: 1 : 200	Format: 594 X 1051	Gezeichnet von: CFM

Planinhalt: Grundriss Erdgeschoss

Dateischlüssel:
0500_ARC_2_1001_GR_00_02_P