

1 Innenhof Ansicht Nord
M 1 : 100

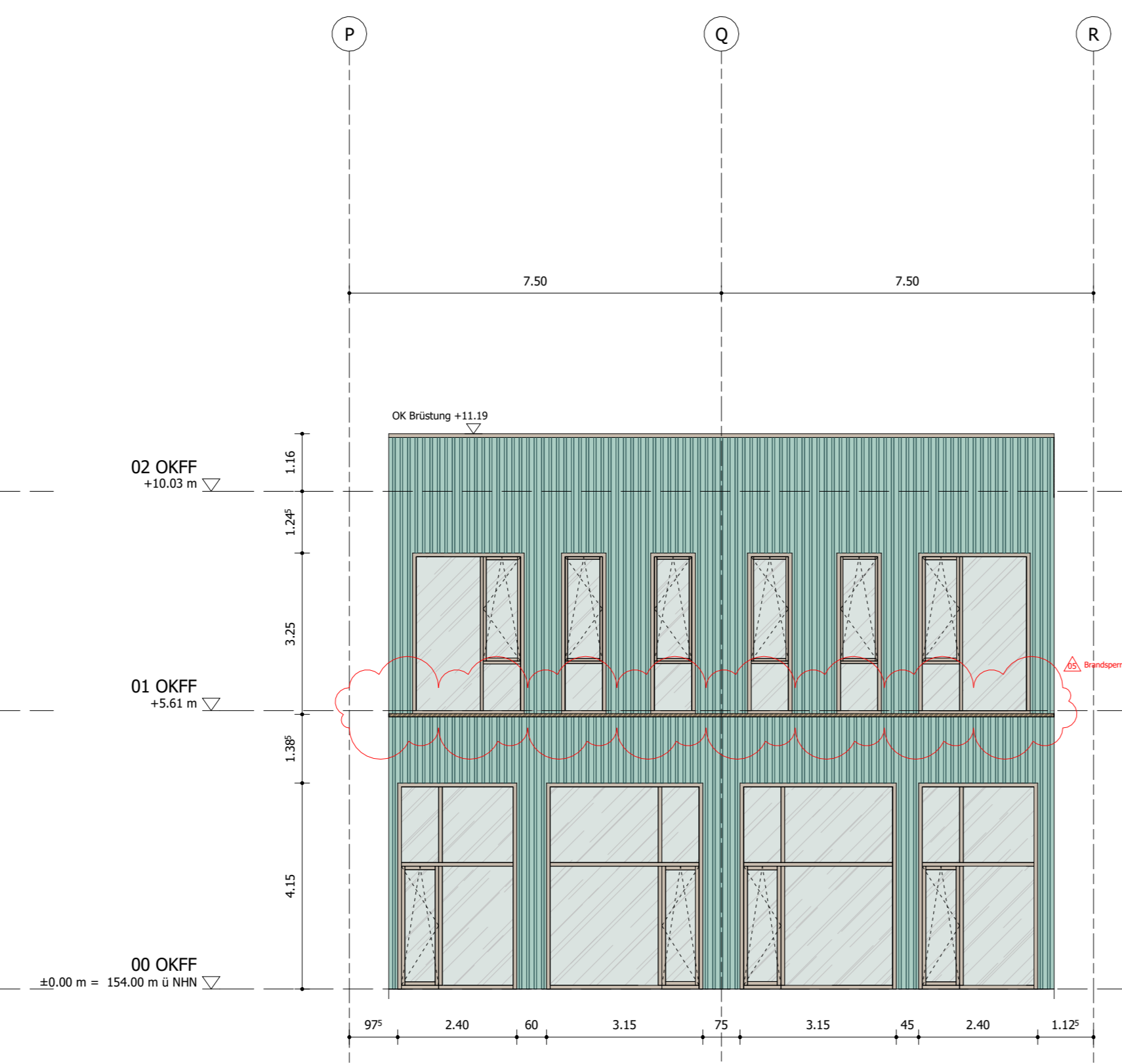

2 Innenhof Ansicht Ost
M 1 : 100

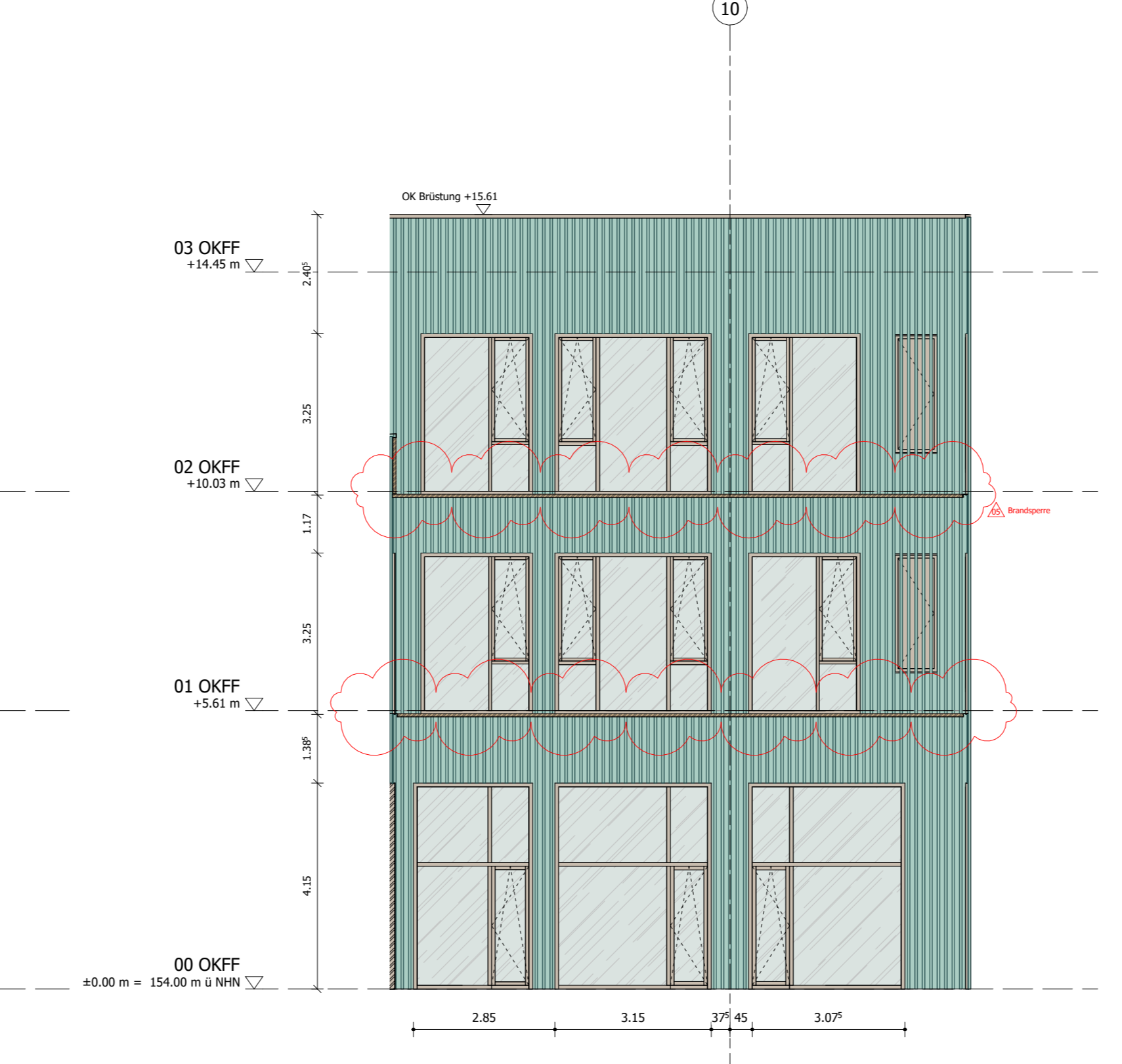

3 Innenhof Ansicht Süd
M 1 : 100

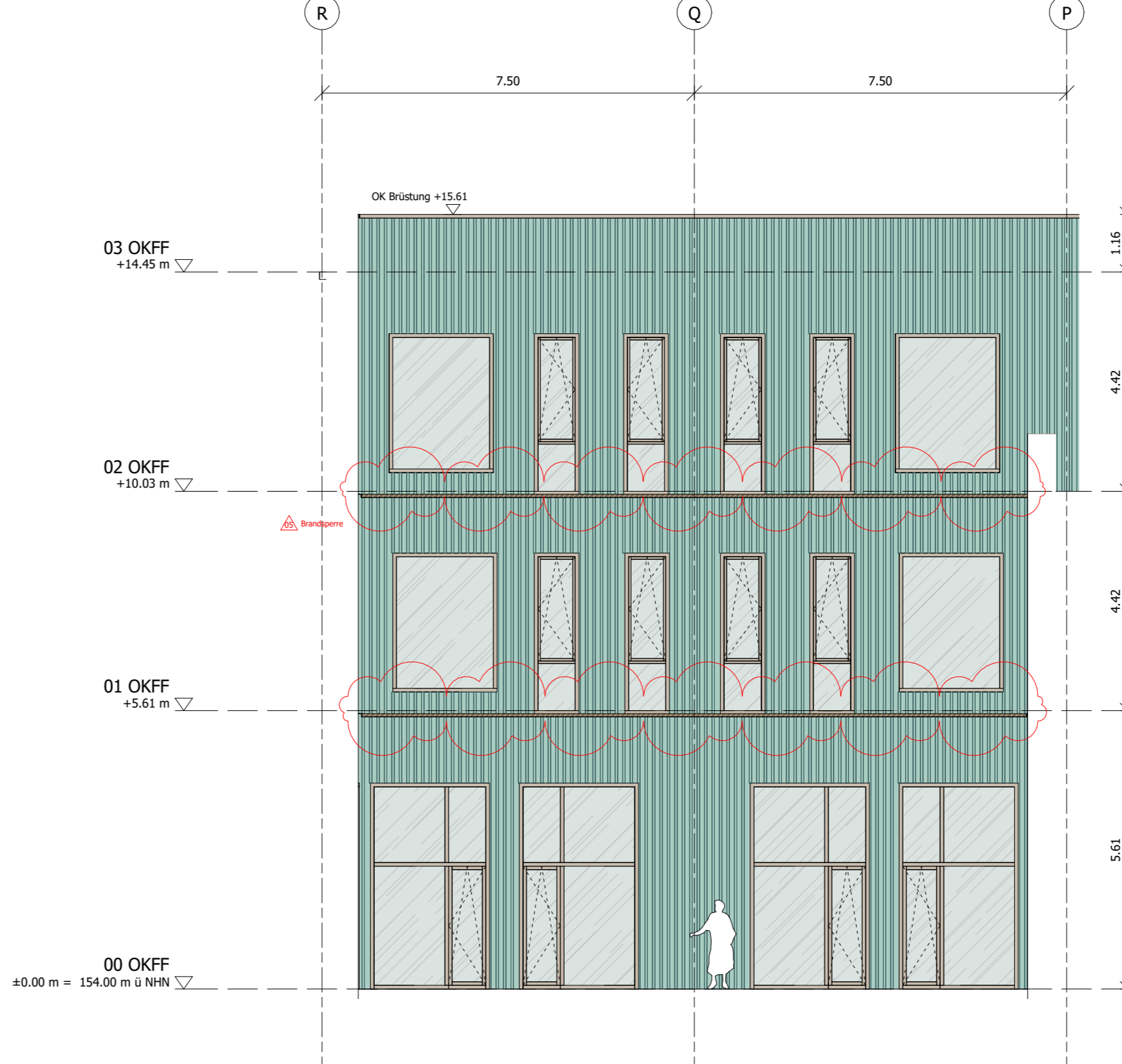

4 Innenhof Ansicht West
M 1 : 100

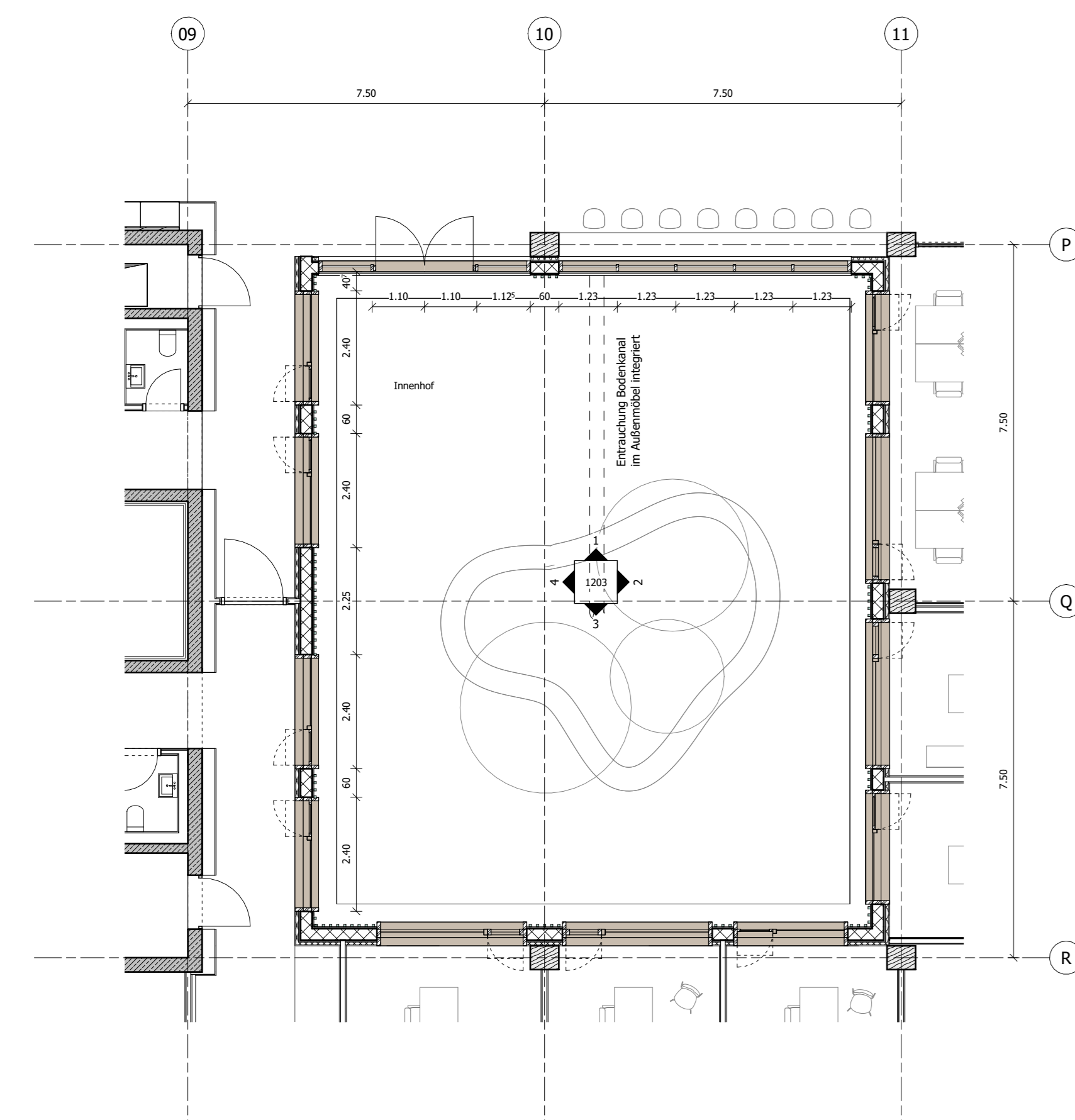

Grundriss EG Innenhof
M 1 : 100

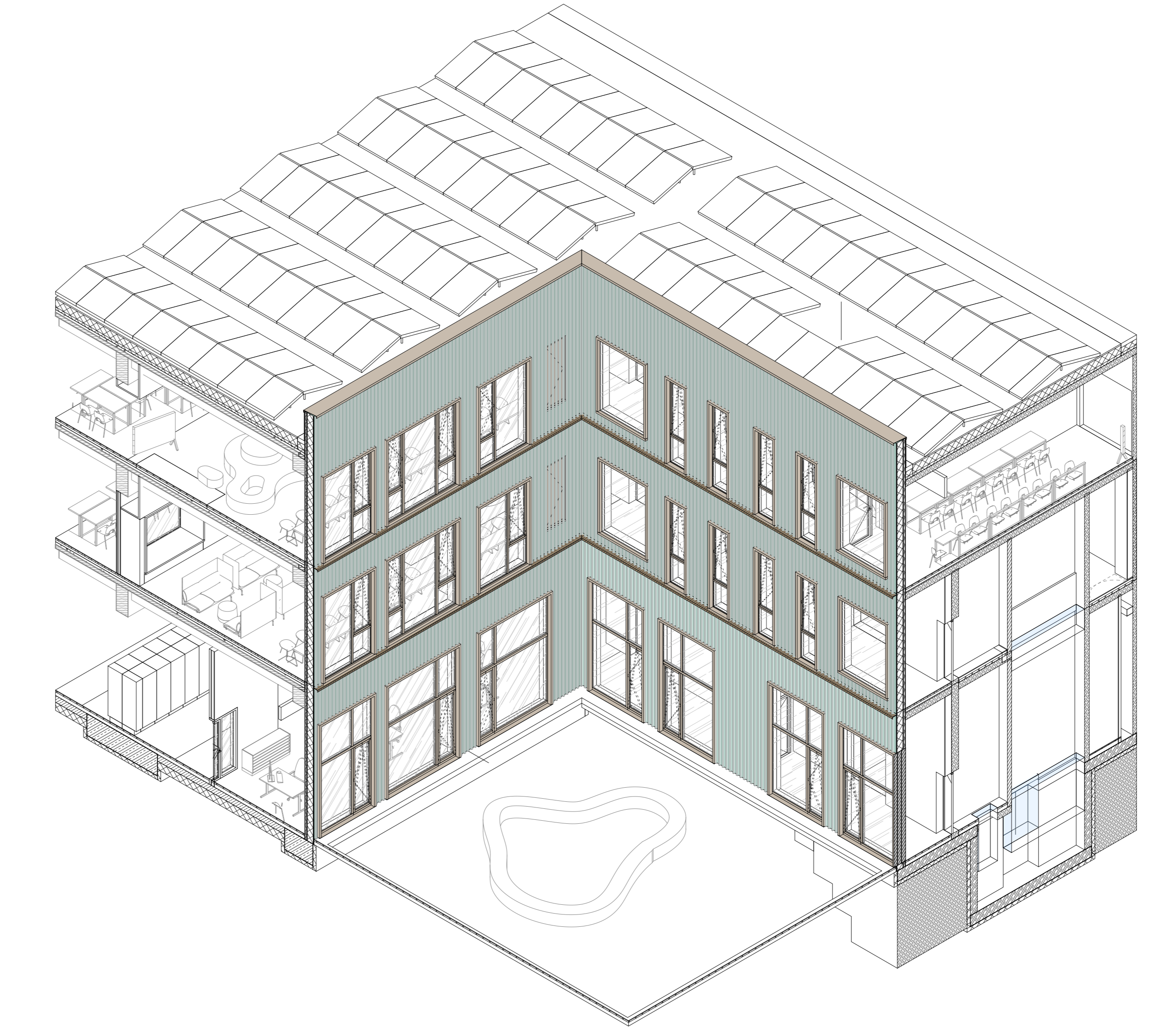

Axonometrische Darstellung

Legende

| | |
|---|---|
| Aluminium, pulverbeschichtet | Faserzementplatten |
| profilierte Stützfachung, Lärche unbehandelt | Brandperme aus Stahl |
| Nut- & Federfuchung mit Lamellen, grün lasiert | Faltrohre Notentwässerung |
| Glas | Faltrohre Notentwässerung |
| Holz | Leichtbauwand |
| Betonfertigteil | Mauerwerk |
| Stahlbeton | Dämmung |
| WU-Beton | Magerbeton |
| Bodendurchbruch n. Montage geschlossen durch TGA | Wanddurchbruch |
| Bodendurchbruch | Wanddurchbruch verdeckt |
| Deckendurchbruch Verdeckt | Höhenangabe OK Fertighauskonstruktion |
| Türstempel liches Öffnungsmasse | Höhenangabe UK Rotkonstruktion |
| Bautilkante verdeckt | Höhenangabe UK Fertighauskonstruktion |
| Baugrenze | BRH Brüstungshöhe |
| Flurrückgrenze (Gemeinbedarfsfläche) | OKFF Oberkante Fertigfußboden |
| Flurrückgrenze gemäß B-Plan 02.11.2021 | OKFD Oberkante Rohdecke |
| Bautilkante roh, über Schrittbene | UK Rippen Unterkante Rippen |
| Notentwässerung Speicher | Vorderkante |
| Hauptentwässerung/Notentwässerung Fahrrohr | Änderungswelle |
| AKD Abhangende | NA Notausgang |
| BD Bodendurchbruch | OK Oberkante |
| BRH Brüstungshöhe | RA Rauchabzug |
| DD Deckendurchbruch | RWA Rauch- und Wärmeabzuganlagen |
| ENT Löschwasser Entnahmestelle | RF Rohfußboden |
| F Fläche (m ²) | RD Rohdecke |
| FT Fertigteil | STB Stahlbeton |
| FD Fertigdecke | SB Schüt beton |
| FF Fertigfußboden | Sp Steigung |
| GK Gipskarton | TRH Treppenhaus |
| GLH Geländehöhe | UK Unterkante |
| LL im Lichten | UZ Unterzug |
| LRH Lichte Raumhöhe | UZ Überzug |
| MW Mauerwerk | VK Vorderkante |
| FK Fachwerk | WB Wanddurchbruch |
| n.A. nach Anforderung | WS Wandstärke |
| BW Brandwand | FRS Feuerhemmende, selbstschließende, rauchdichte Tür |
| RAW Raute Brandwand | FRS Feuerbeständige, selbstschließende, rauchdichte Tür |
| FW Feuerhemmende Wand | RS Rauchdicke Tür |
| FB Feuerbeständige Wand | RS Dichtschleibende Tür |
| NA Notausgang | ENT Löschwasser Entnahmestelle |
| RA Rauchabzug | RWA Rauch- und Wärmeabzuganlagen |
| LRH Lichte Raumhöhe OKFF bis UKFD, Feuerbeständigkeit siehe Brandschutzkonzept. Darstellung Nöblung nur informativ. | |

| | | | |
|------|--------|-----|---------------------------------------|
| 05 | 240131 | CFM | LP3 Überarbeitung (Kostenoptimierung) |
| 04 | 230915 | CFM | Abgabe LP3 Überarbeitung |
| 03 | 230814 | CFM | Grundzüge Bearbeiten |
| 02 | 230616 | CFM | Abgabe LP3 |
| 01 | 230526 | CFM | Abgabe LP3 |
| 00 | 230421 | CFM | Design Freizeit LP3 |
| Rev. | Datum | Von | An |
| | | | Planänderung |

Alle Plan- und Flächenangaben müssen vor der Bauausführung vor Ort geprüft werden.
Abweichungen von den in der Zeichnung angegebenen Maßen sind für die Ausführung verantwortliche Angelegenheit der Maßstabnehmer vor der Bauausführung dem Architekten bzw. der Bauleitung zu klären.
Wenn keine Angabe angegeben ist, sind alle Maßgaben in Meter.
Drucker: alle Urheberrechte dieser Zeichnung sind C.F. Heller Architects.

Übersichtsbogen
in 0,50m = 1:50,00 m ü NN

M 1:100
1 m 5 m 10 m

Bauherr/ Auftraggeber: Stadt Kassel Immobilien GmbH Co. KG
Obere Königstraße 8, 34117 Kassel

Vertreten durch: GHEC Projektentwicklung GmbH
Herdstraße Platz 1, 34117 Kassel

Bauherr/ Auftraggeber TGA: AIV West GmbH
Königsplatz 3 - 13
34117 Kassel

Kooperationspartner: Montag Stiftung Jugend und Gesellschaft
Raffelweg 5
33113 Bielefeld

Architekt: C.F. Heller Denmark A/S
Europapark 2
8000 Aarhøus C
Dänemark
www.kassel@holler.com

Planverfasser: C.F. Heller Denmark A/S
Europapark 2
8000 Aarhøus C
Dänemark
www.kassel@holler.com

| | | | |
|-----------------------------|----------------------|------------------------|---------------------|
| Bauherrseinheit: OSW Kassel | Lageplannummer: 0501 | Projekt-Nr.: 10145 | Gezeichnet von: CFM |
| Maßstab: 1:100 | Format: 841 X 1189 | Leistungsphase: LPH: 3 | Datum: 240131 |
| Planname: Ansicht | | | Index: 05 |

**Ansicht
Abwicklung Innenhof**

AKS Dateischlüssel: AKS Dienstleistungs-Prüfung
 0501_P03_N_AN_ARCH_240131_XX_CFM_05_P_1203