

Deckentypen

- DE-BKI-101: Brandschutzdecke; revisionierbar; z. B. Knauf F30 Uno
- DE-BKI-201: Abhangdecke Holzwole-Leichtbauplatte Akustik
- DE-BKI-202: Abhangdecke Holzwole-Leichtbauplatte Lamellenstruktur Akustik
- DE-BKI-301: Flurdecke Metal eingehängt-abklappbar/revisionierbar
- Holzlamellen-Verkleidung; 80 mm Flenkendämmung 1m
- Hygienedecke/revisionierbar
- Holzlamellen Verkleidung
- Terrasse 1.OG/2.OG
- Rohbau / keine AHD

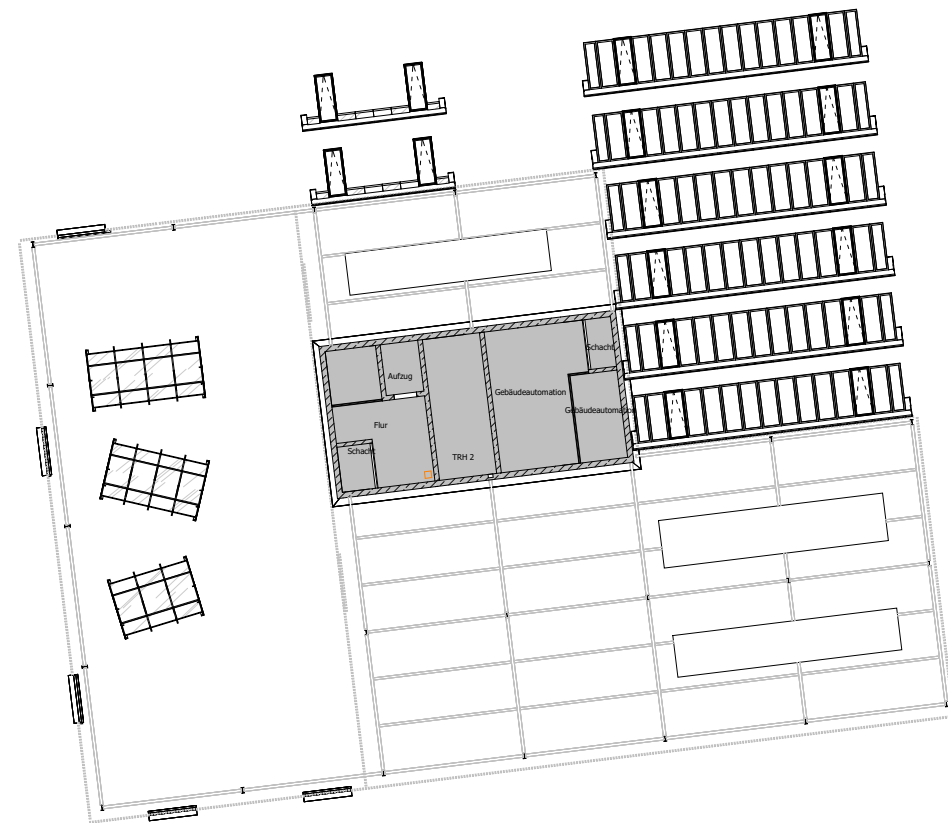

| | | | | | | | |
|---|--|---|------------------------------------|--|---|---|----------------------|
| Alle Mass- und Flächenangaben müssen vor der Bauausführung vor Ort geprüft werden. Abweichungen von den in der Zeichnung angegebenen Maßen bzw. zur Bauausführung notwendige Anpassung der Maße müssen vor der Bauausführung dem Architekten bzw. der Bauleitung zur Kenntnis gebracht werden. Wenn nichts anderes angegeben ist, sind alle Maßangaben in Meter. Inhaber des Urheberrechts dieser Zeichnung ist C.F. Möller Architects Deutschland GmbH. | | | Bauvorhaben.: OSW Kassel | Projektnr.: 10145 Liegenschaftsnummer: 0501 | Leistungsphase: Entwurfsplanung / LPH 3 | AKS Dateischlüssel: <small>Gebäude ID LPH Gebäudetitel Ebene/ Geschoss Planart Fachdisziplin Datum Planinhalt Verfasser Index Status Intern Kennzeichnung</small> 0501_ P03_ N_03_ARCH_ 230616_ DE_ CFM_01_P_7304 | |
| Architekt: C.F. Møller Danmark A/S Europaplads 2 8000 Aarhus C Dänemark | Bauherr/ Auftraggeber: Stadt Kassel Immobilien GmbH & Co. KG Obere Königsstraße 8 34117 Kassel vertreten durch GWG Projektentwicklung GmbH | KVV Neo GmbH Königstor 3 - 13, 34117 Kassel Kooperationspartner: Montag Stiftung Jugend und Gesellschaft Raiffeisenstr. 5, 53113 Bonn | Format: 297 X 420 | Maßstab: 1:400 | Datum: 230616 | Planinhalt: <h2 style="margin: 0;">Übersicht Decken</h2> <h2 style="margin: 0;">03. Obergeschoss-Dach</h2> | |
| | | | Rev.: | Datum: | Von.: | An.: | Planänderung: |