

**D.4004**

- ① Kalksplittschüttung gebunden 100mm
- ② Brettsperrholzdecke 140mm nach TWP
- ③ Rippen 240x440mm nach TWP
- ④ BSH Unterzug 500x1000mm nach TWP (potenziell nur Fassaden Träger vorsehen, nur auf einer Seite ausgeklinkt)
- ⑤ Randdämmstreifen
- ⑥ StB-Decke 240mm nach TWP
- ⑦ Mineralwolle 20mm
- ⑧ elastische Verfugung

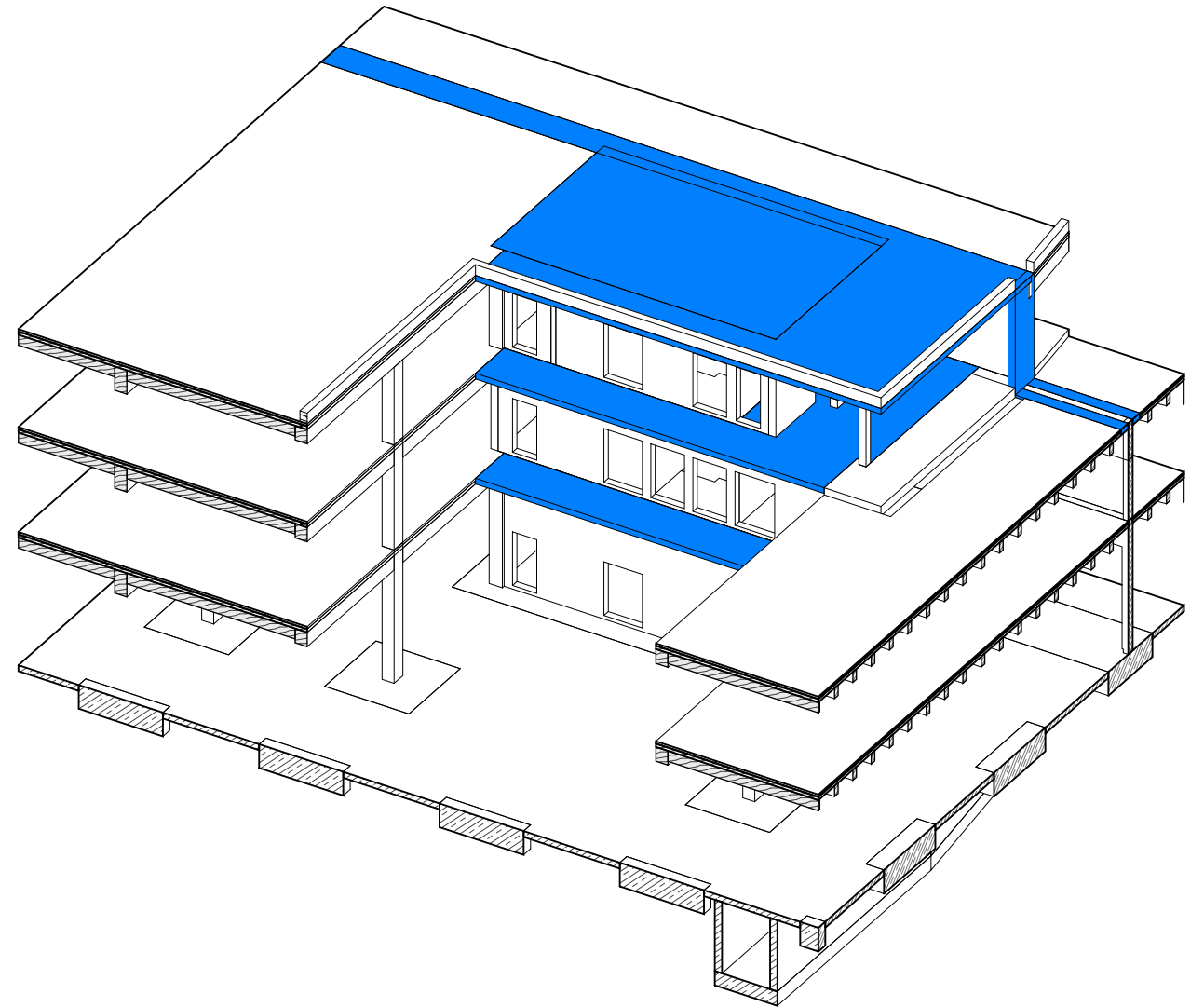

Alle Mass- und Flächenangaben müssen vor der Bauausführung vor Ort geprüft werden. Abweichungen von den in der Zeichnung angegebenen Maßen bzw. zur Bauausführung notwendige Anpassung der Maße müssen vor der Bauausführung dem Architekten bzw. der Bauleitung zur Kenntnis gebracht werden. Wenn nichts anderes angegeben ist, sind alle Maßangaben in Meter. Inhaber des Urheberrechts dieser Zeichnung ist C.F. Möller Architects Deutschland GmbH.

Bauvorhaben:  
**OSW Kassel**

Projektnr.:  
**10145**  
Liegenschaftsnummer:  
**0501**

Leistungsphase:  
**Entwurfsplanung / LPH 3**

AKS Dateischlüssel:  
Gebäude ID LPH Gebäudetel Ebene/ Geschoss Planart Fachdisziplin Datum Planinhalt Verfasser Index Status Intern Kennzeichnung  
**0501\_P03\_N\_DT\_ARCH\_230616\_RO\_CFM\_00\_P\_4004**

**DV\_4004\_Anschluss Holz-Decke/StB-Decke\_XX\_xxx**

Architekt:  
**C.F. Møller**  
Europaplads 2  
8000 Aarhus C  
Dänemark



Architekt:  
**Stadt Kassel Immobilien GmbH & Co. KG**  
Obere Königsstraße 8  
34117 Kassel

vertreten durch  
**GWG Projektentwicklung GmbH**

KVV Neo GmbH  
Königstor 3 - 13, 34117 Kassel

Kooperationspartner:  
**Montag Stiftung Jugend und Gesellschaft**  
Raiffeisenstr. 5, 53113 Bonn

Format:  
**297 X 420**

Maßstab:  
**1:10**

Datum:  
**230616**

Planinhalt:  
**Detail Rohbau**  
**Anschluss Holz-Decke/StB-Decke**

00	230616	CFM		Abgabe LP3
Rev.:	Datum:	Von.:	An.:	Planänderung: