

Holz-Unterzug/StB-Wand Grundriss

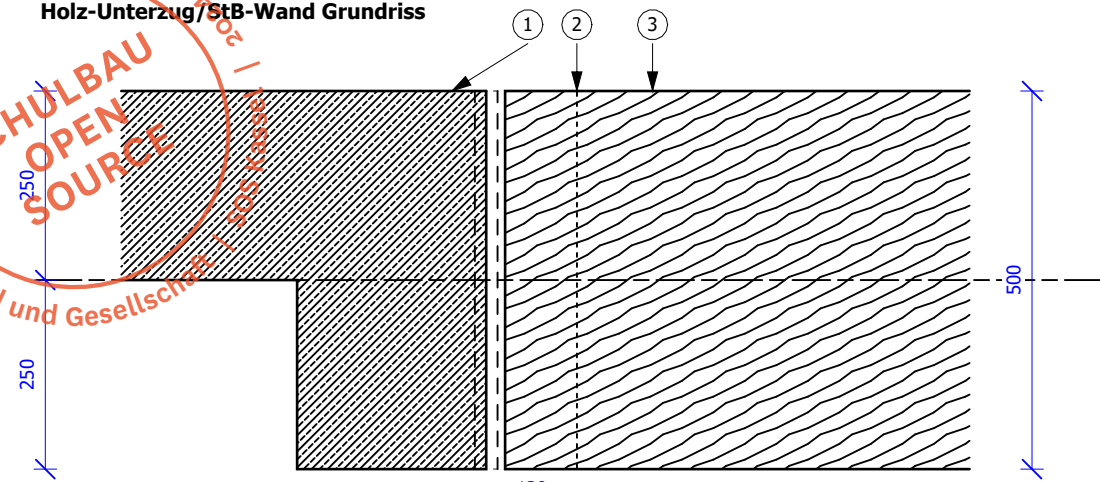

Holz-Unterzug/StB-Wand Schnitt

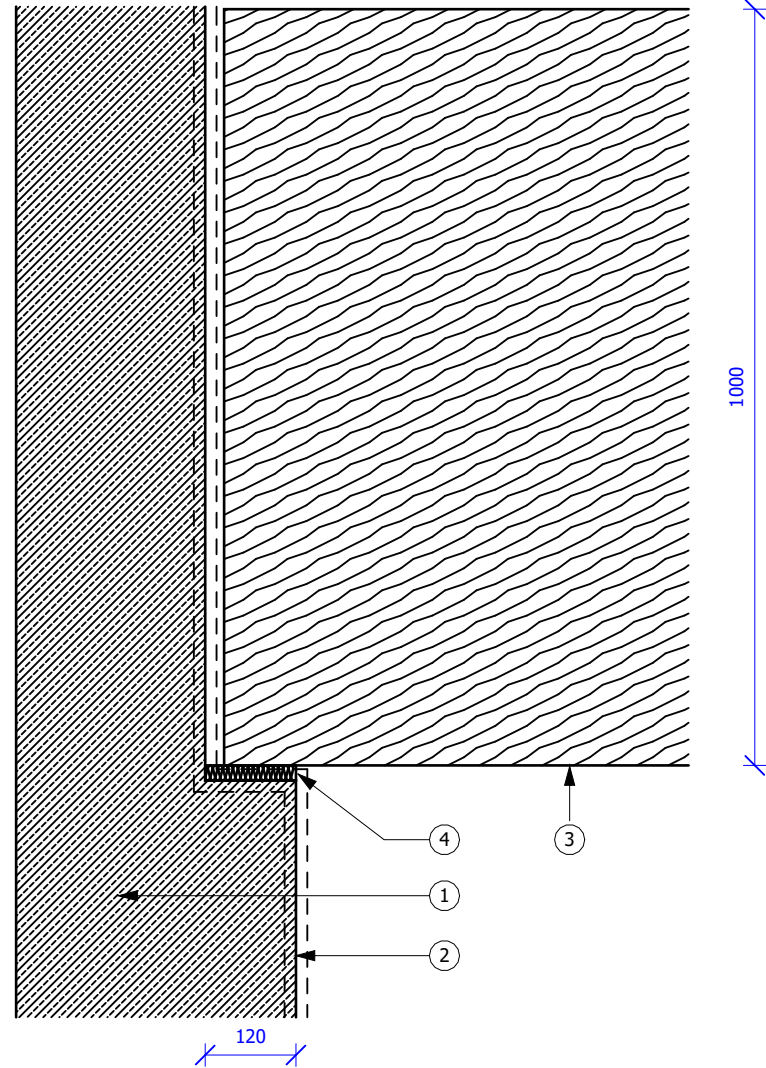

Holz-Balken/StB-Wand Grundriss

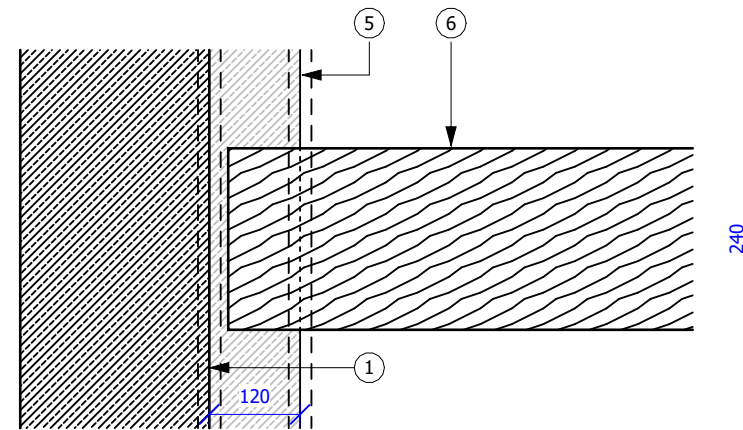

Holz-Balken/StB-Wand Schnitt

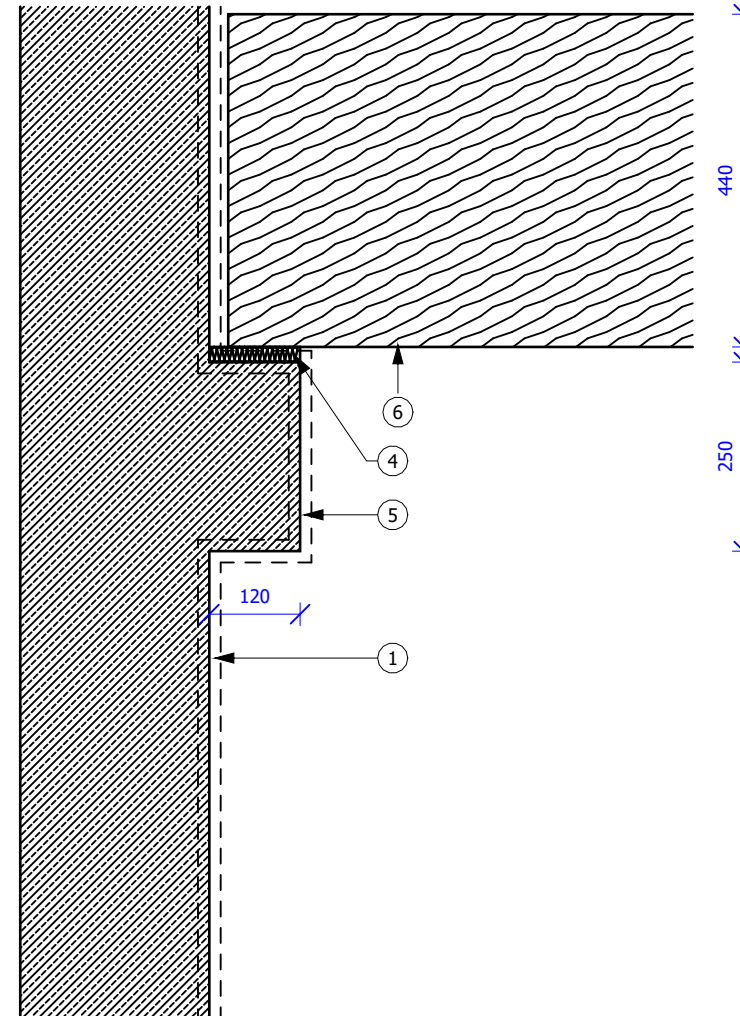

D.4003

Holz-Unterzug/StB-Wand

- ① STB Wand nach TWP (Wand an der Innenseite bündig mit der Achse)
- ② Wandfeilervorlage zur Auflage des BSH Unterzugs ca. 120mm nach TWP
- ③ BSH Unterzug 500x1000mm nach TWP
- ④ Elastomerauflager/Toleranzausgleich

Holz-Balken/StB-Wand

- ① STB Wand nach TWP (Wand an der Innenseite bündig mit der Achse)
- ④ Elastomerauflager/Toleranzausgleich
- ⑤ Auflagerkonsole 120x250mm nach TWP
- ⑥ Rippen 240x440mm nach TWP

| | | | | | | |
|---|---|--|---|--|---|--|
| <p>Alle Mass- und Flächenangaben müssen vor der Bauausführung vor Ort geprüft werden. Abweichungen von den in der Zeichnung angegebenen Maßen bzw. zur Bauausführung notwendige Anpassung der Maße müssen vor der Bauausführung dem Architekten bzw. der Bauleitung zur Kenntnis gebracht werden. Wenn nichts anderes angegeben ist, sind alle Maßangaben in Meter. Inhaber des Urheberrechts dieser Zeichnung ist C.F. Möller Architects Deutschland GmbH.</p> | | | <p>Bauvorhaben: OSW Kassel</p> | <p>Projektnr.: 10145 Liegenschaftsnummer: 0501</p> | <p>Leistungsphase: Entwurfsplanung / LPH 3</p> | <p>AKS Dateischlüssel: 0501_P03_N_DT_ARCH_230616_RO_CFM_00_P_4003</p> <p style="font-size: small;">AKS Dateischlüssel Freitext: Gebäude ID LPH Gebäudeteil Ebene/ Geschoss Planart Fachdisziplin Datum Planinhalt Verfasser Index Status Intern Kennzeichnung</p> |
| <p>Architekt: C.F. Möller Danmark A/S Europaplads 2 8000 Aarhus C Dänemark</p> | <p>Bauherr/ Auftraggeber: Stadt Kassel Immobilien GmbH & Co. KG Obere Königsstraße 8 34117 Kassel</p> | <p>KVV Neo GmbH Königstor 3 - 13, 34117 Kassel</p> | <p>Format: 297 X 420</p> | <p>Maßstab: 1:10</p> | <p>Datum: 230616</p> | <p>Planinhalt: Detail Rohbau Anschluss Holz-Balken/StB-Wand</p> |
| <p>CF MÖLLER ARCHITECTS</p> | <p>vertreten durch GWG Projektentwicklung GmbH</p> | <p>Kooperationspartner: Montag Stiftung Jugend und Gesellschaft Raiffeisenstr. 5, 53113 Bonn</p> | <p>00 230616 CFM Abgabe LP3</p> | <p>Rev.: Datum: Von.: An.: Planänderung:</p> | | |