

Montag Stiftung Jugend und Gesellschaft | SOS Kassel | 2024

**SCHULBAU  
OPEN  
SOURCE**

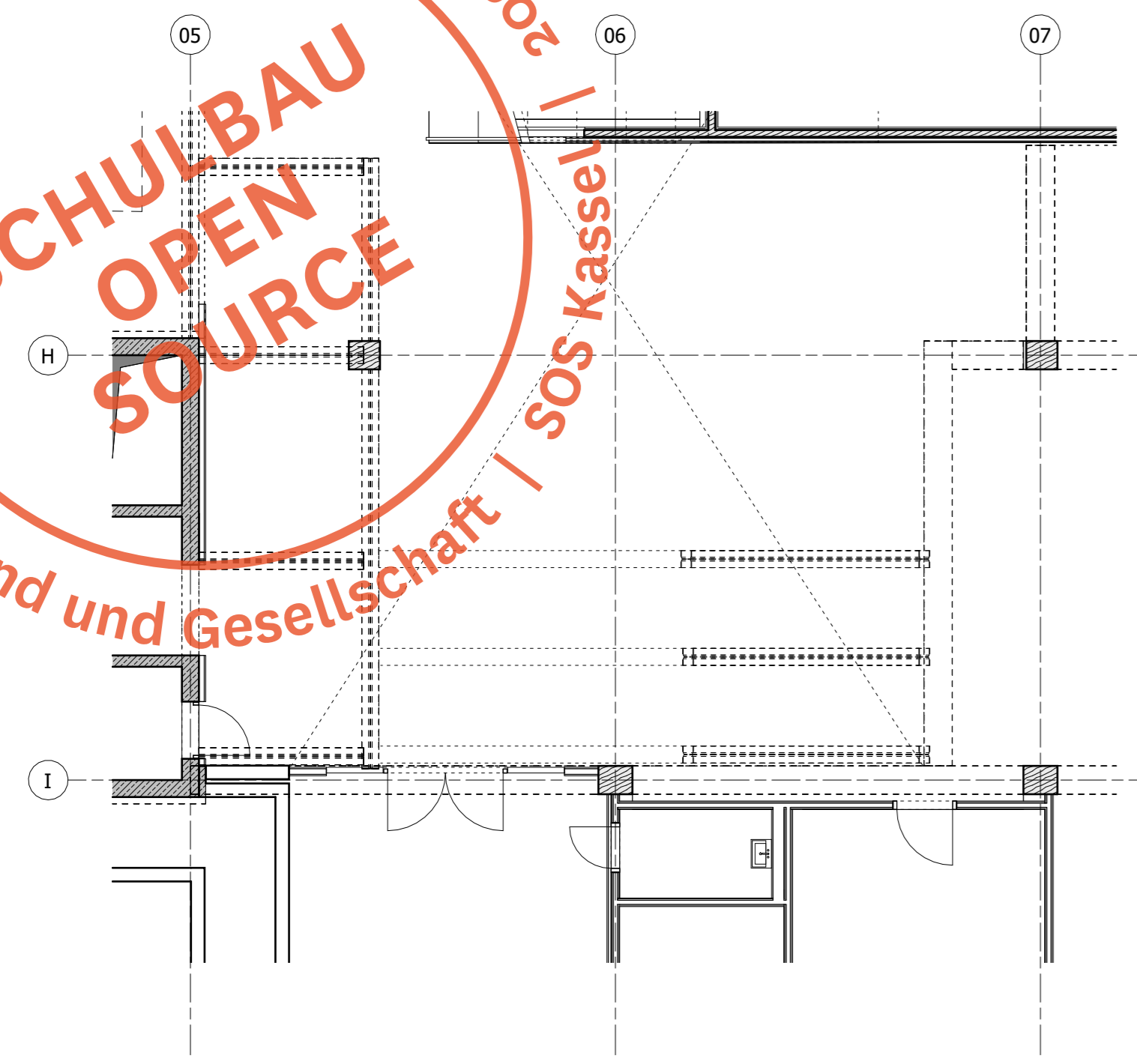

Grundriss EG

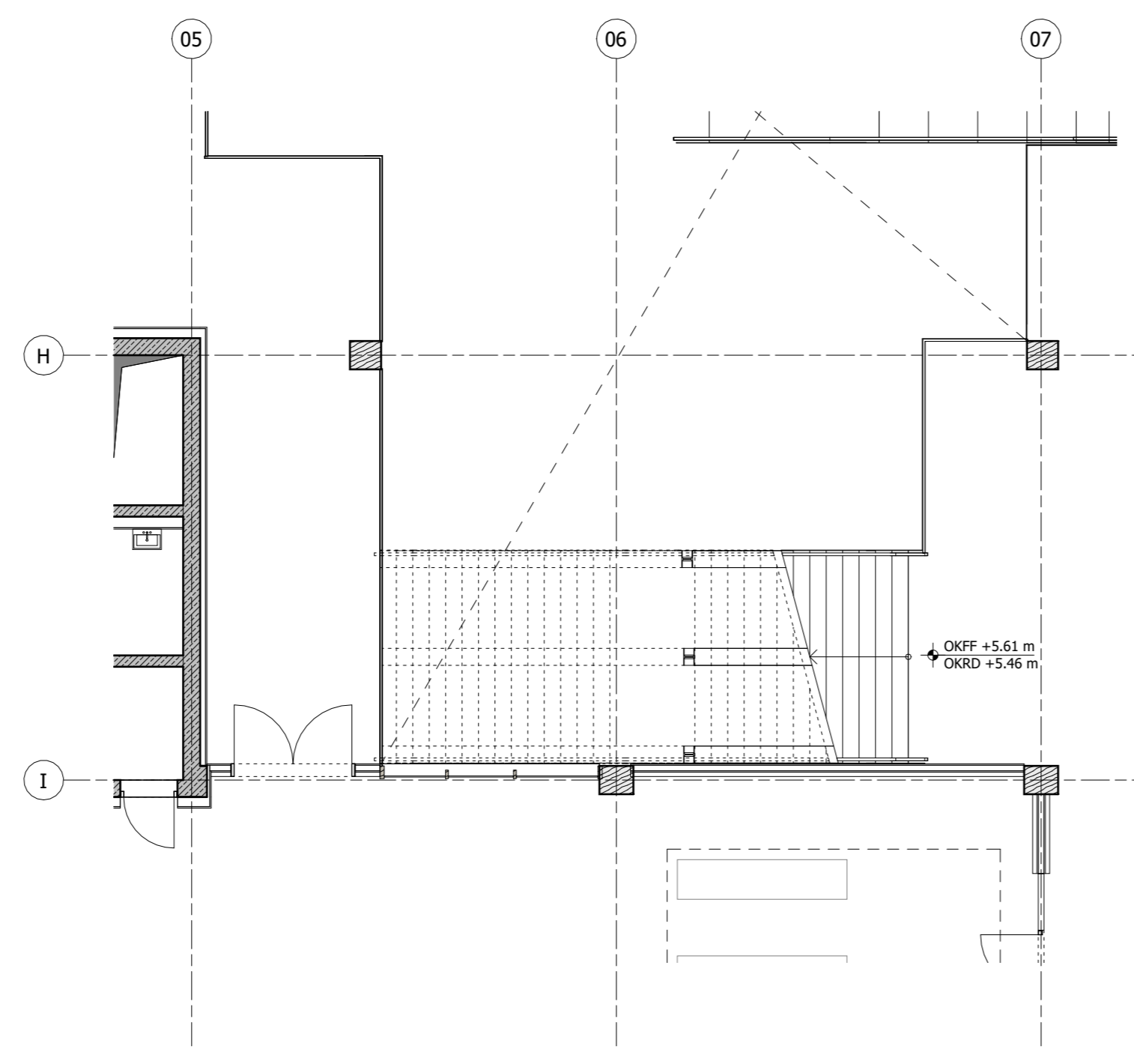

Grundriss 1.OG

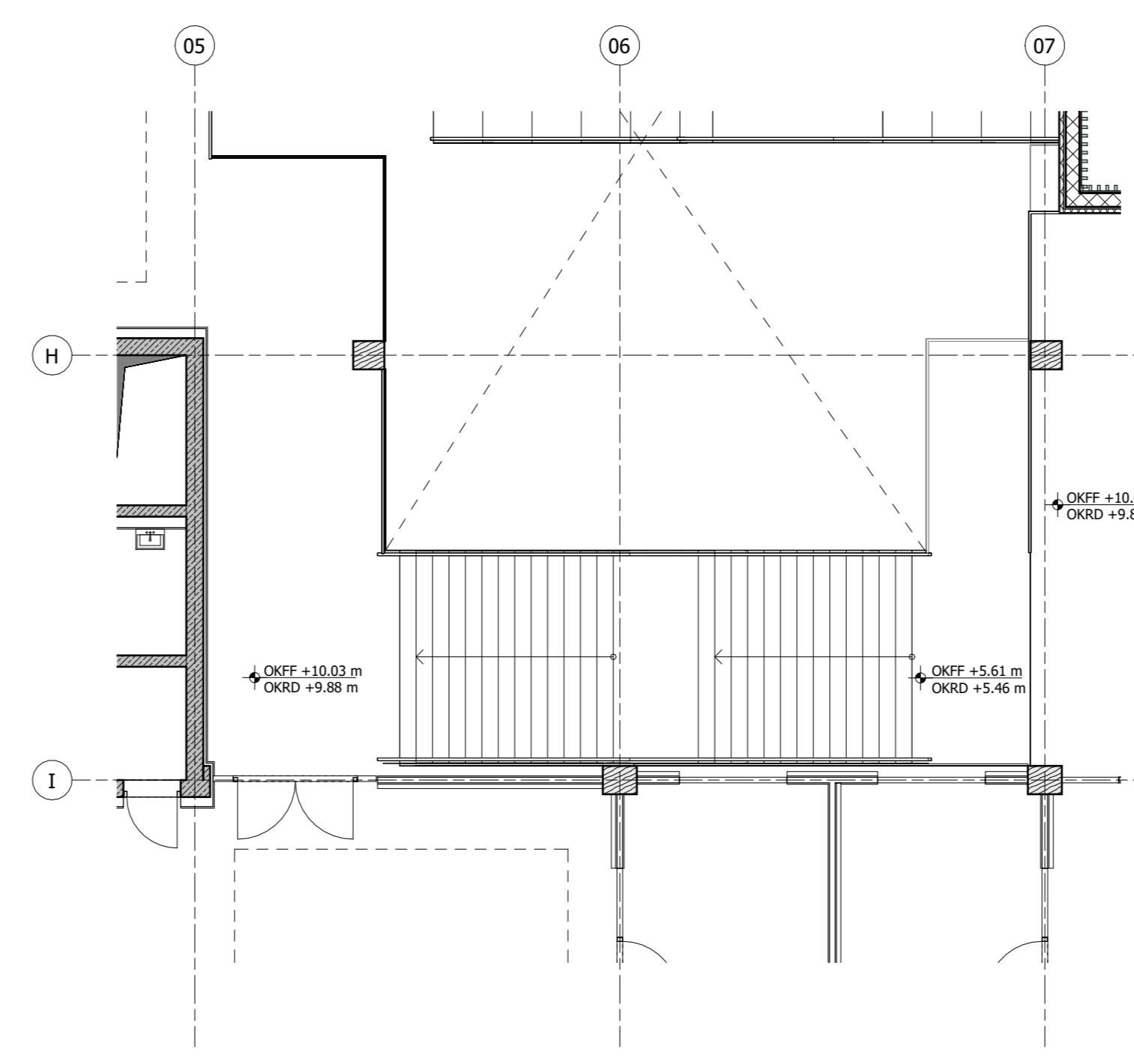

Grundriss 2.OG

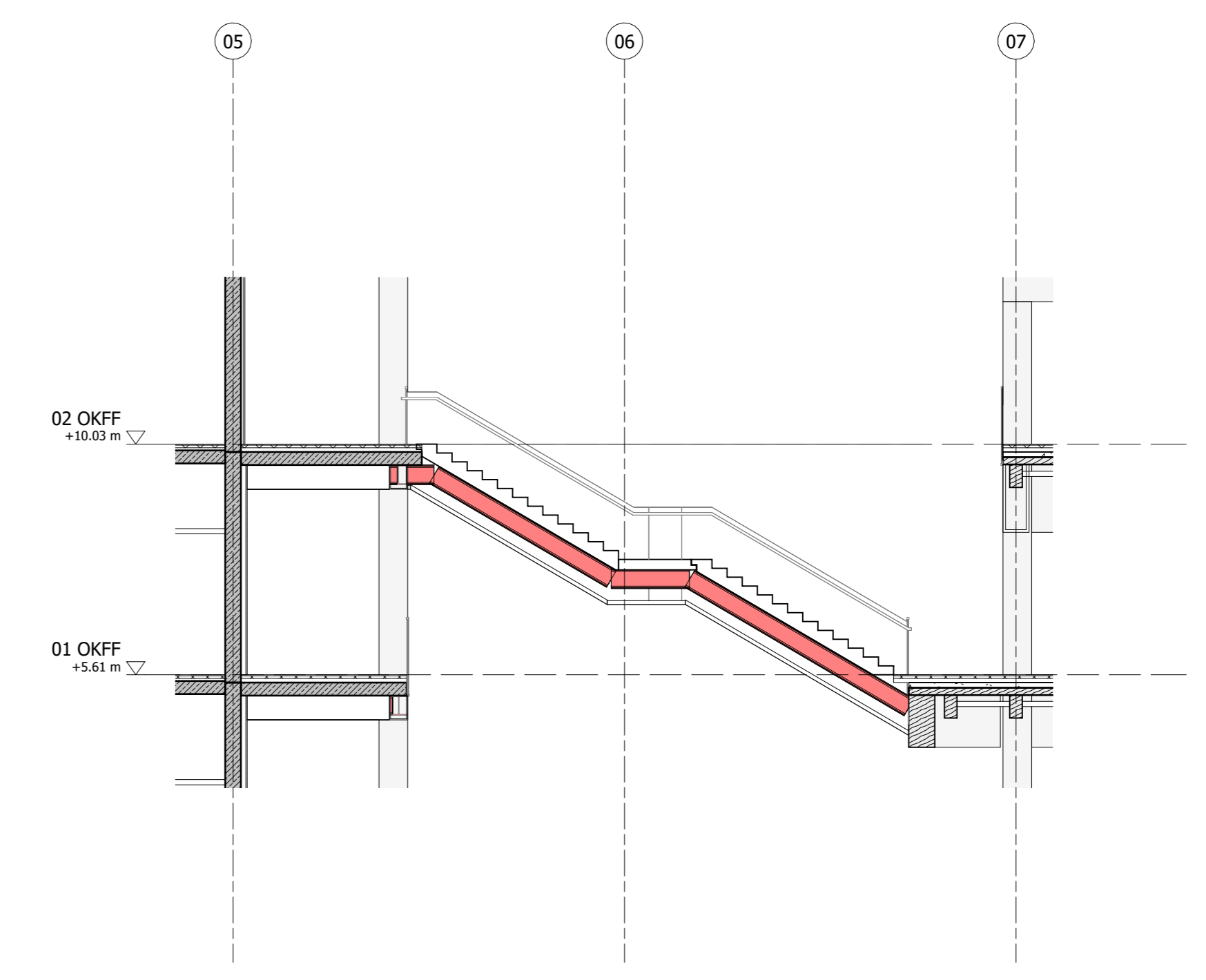

Schnitt

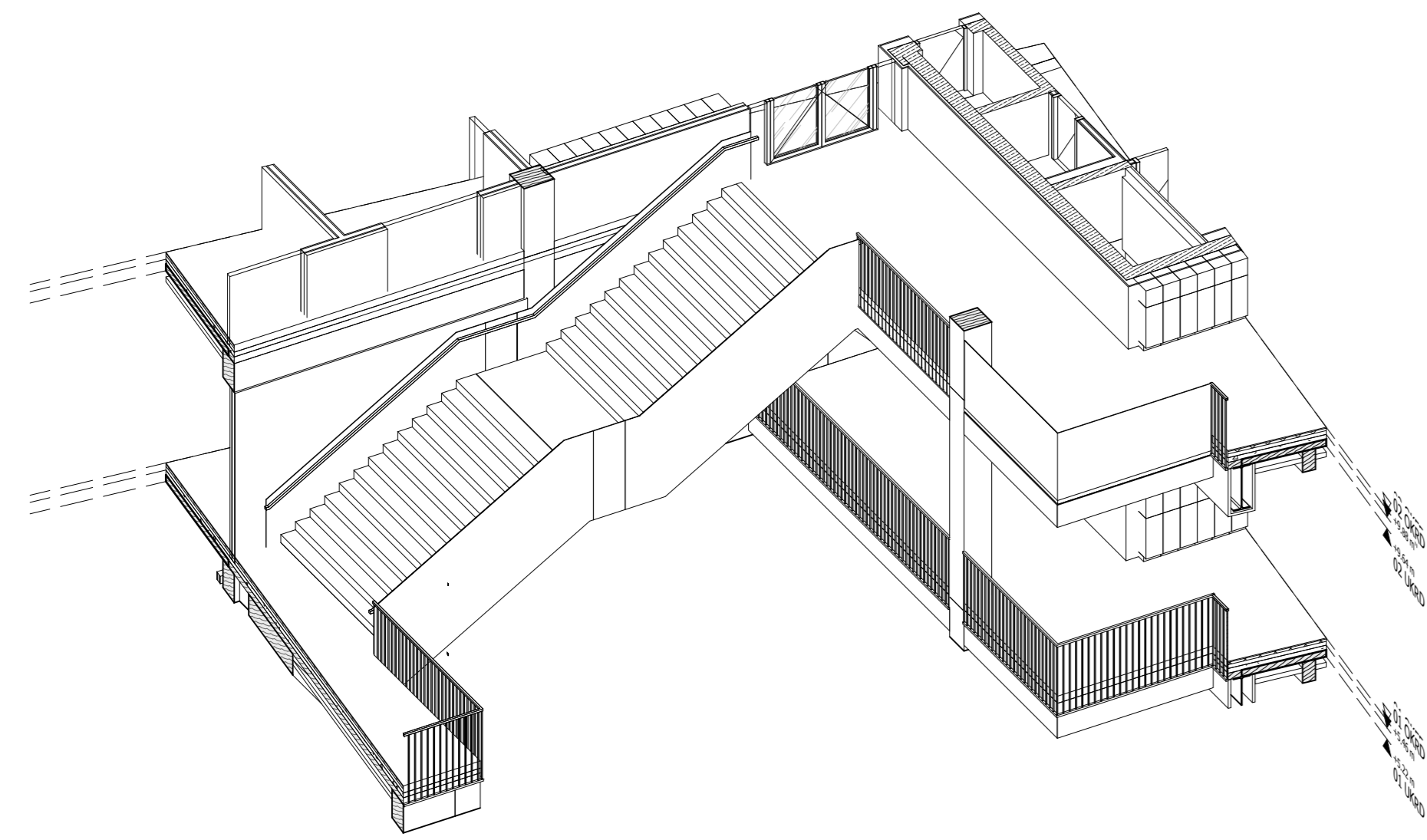

3D Ansicht

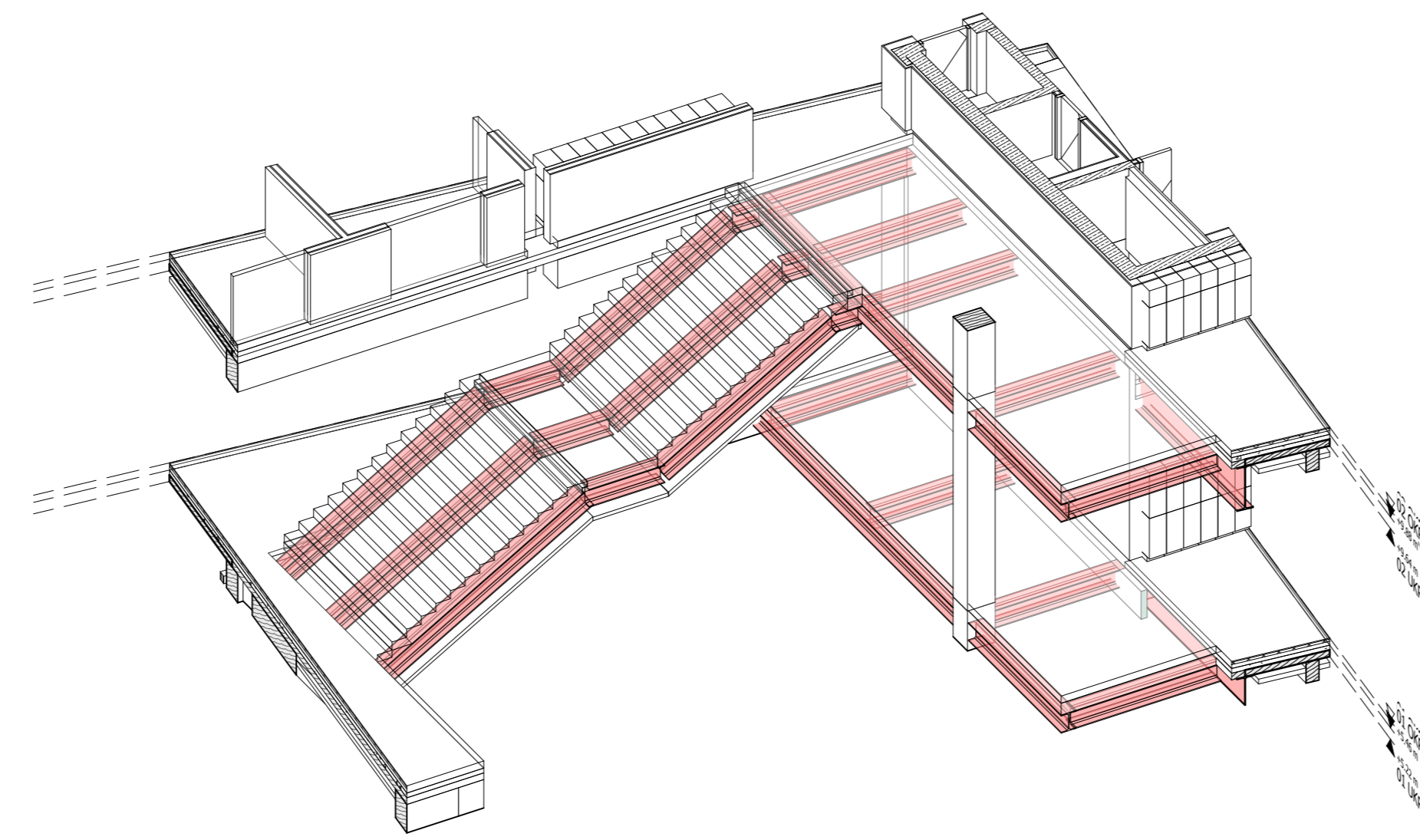

3D Ansicht - Struktur

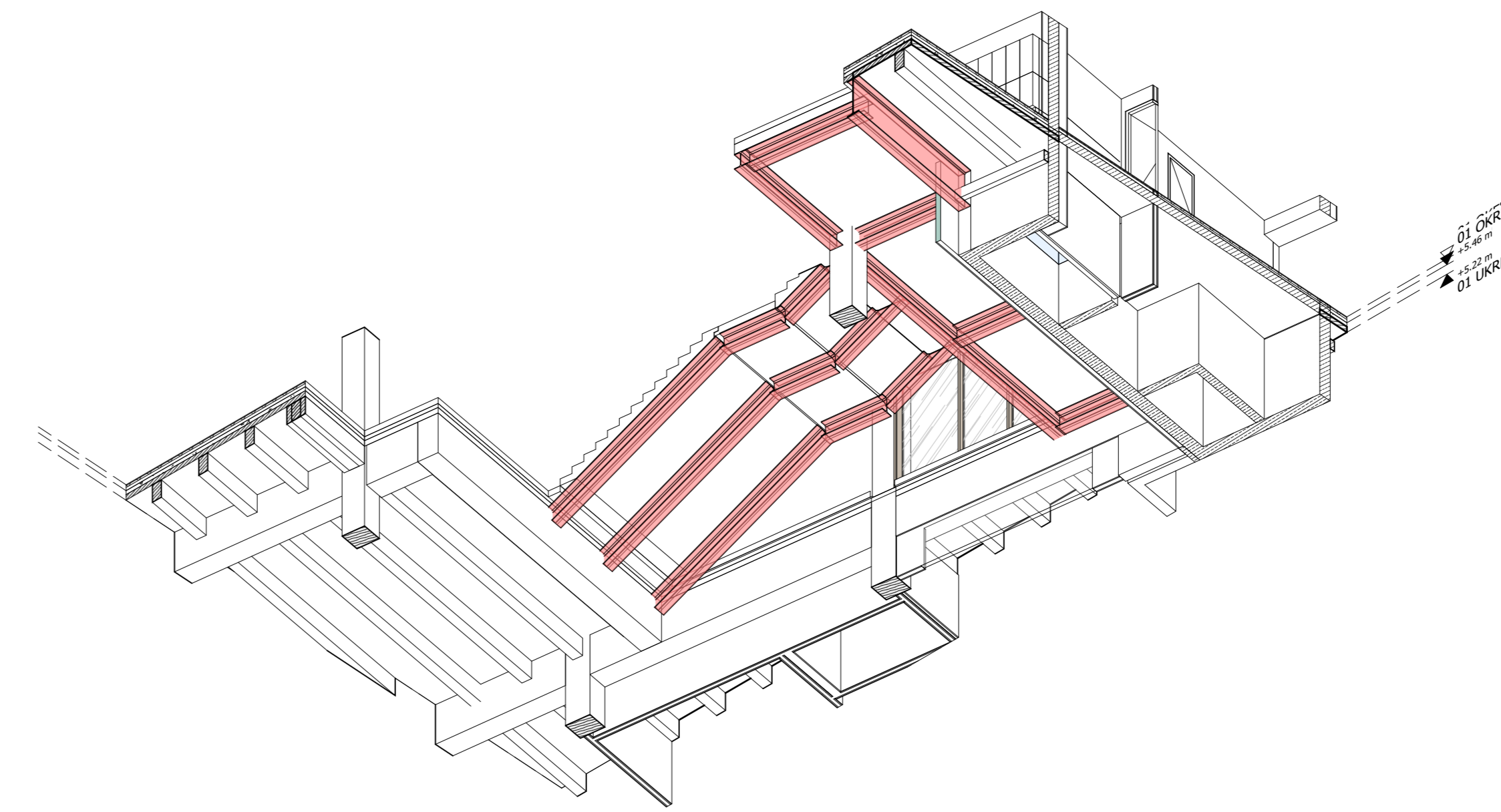

3D Ansicht von EG

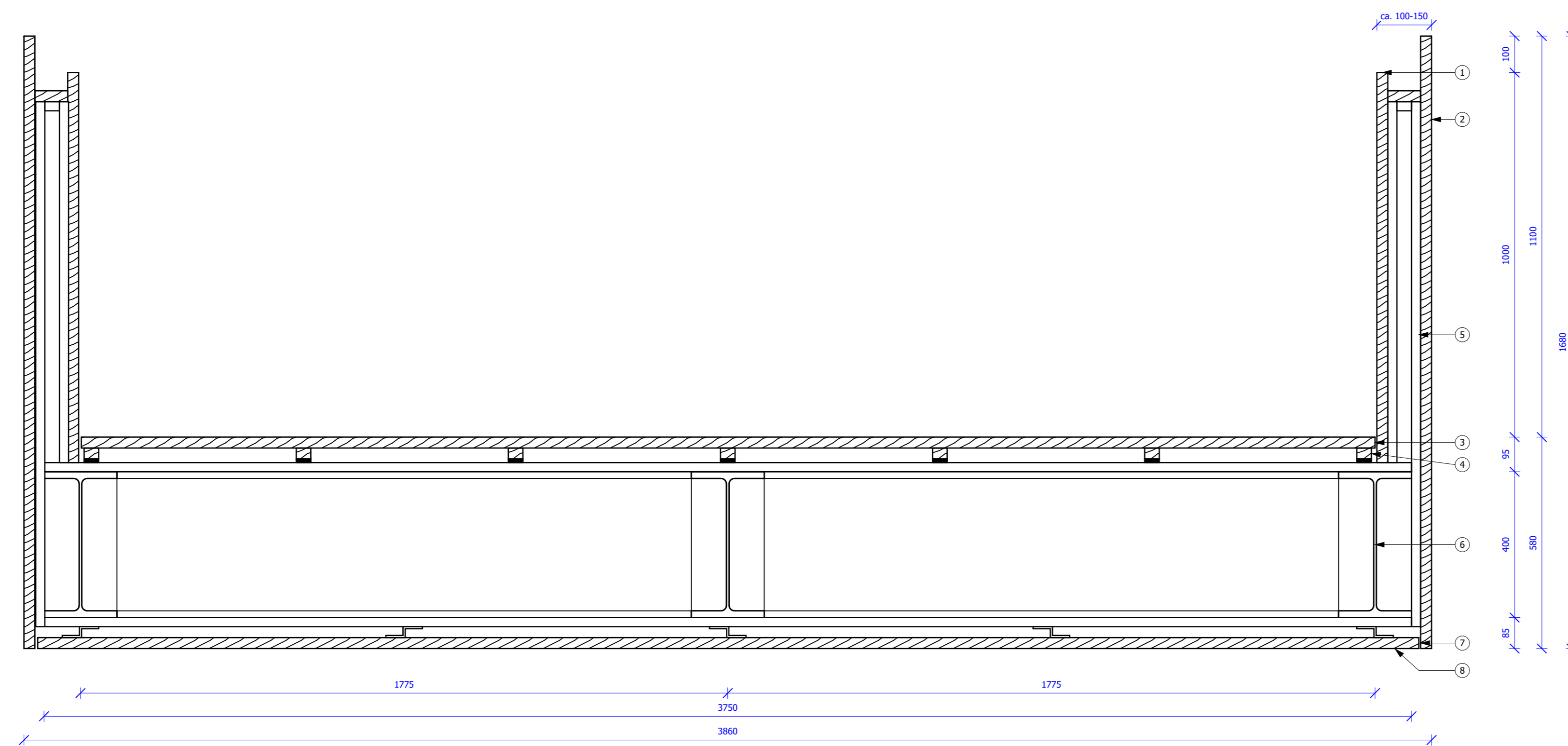

5 GK Verklebung 2-lagig inkl. UK P90 nach Brandschutz

D.3101 1:10

- 1 Handlauf
- 2 Holzverklebung Brüstung
- 3 Trittschule
- 4 UK aus Kartholz o.ä. inkl. Unterlage aus Elastomer
- 5 Stahlträger geknickt ca. IPE 400, nach TWP
- 6 Scharnierlage
- 7 Stahlträger geknickt ca. IPE 400, nach TWP

Legende	
	Holz
	Betonfertigteil
	Stahlbeton
	WU-Beton
	Leichtbauwand
	Mauerwerk
	Dämmung
	Bodendurchbruch
	Bauteilkante verdeckt
	Bauteilkante über Schritzebene
	Baugrenze
	Idententeil
	Flurstücksgrenze gemäß B-Plan 02.11.2021
	Bauteilkante roh, über Schritzebene
	Notentwässerung Sper
	Hauptentwässerung/Notentwässerung Fahrtr
	UKUZ Unterkannte Unterzug
	OKFF Oberkannte Fertigfußboden
	UKRD Unterkannte Rohdecke
	URFD Unterkannte Fertigdecke
	BRH Brüstungsbühne
	OKFF Oberkannte Fertigfußboden
	OKRD Oberkannte Rohdecke
	UKUZ Unterkannte Unterzug
	UK Rippen Unterkannte Rippen
	Vorderkante
	VK
	Änderungswalke
	Stg. Stiegeleugen
	BW Brandwand
	BW1 Brandwand
	FW Feuerhemmende Wand
	FW1 Feuerhemmende Wand
	NA Notausgang
	RA Rauchabzug
	Ph-KS Feuerhemmende, rauchdichte Tür
	Ph-KS1 Feuerbeständige, rauchdichte Tür
	RS Rauchdichte Tür
	RS1 Dichthelemente Tür
	ENT Löschwasser Entnahmestelle
	RWA Rauch- und Wärmeabzugsanlagen
	im Lichten
LRI/Lichte Raumhöhe OKFF bis UKRD Brandschutzanforderung informativ (siehe Brandschutzkonzept)	

00	230616	CFM		Abgabe LP3
Rev.:	DRYMT:	Von.:	An.:	Planänderung:

Daten:  
0501\_P03\_DT\_ARCH\_230616\_TR\_00\_P\_3101.dwg/pdf

Alle Mess- und Flächenangaben müssen vor der Bauausführung vor Ort geprüft werden. Abweichungen von den in der Zeichnung angegebenen Maßen bzw. zur Bauausführung notwendige Anpassung der Maße müssen vor der Bauausführung den Architekten bzw. der Bauleitung zur Kenntnis gebracht werden. (Inhaber des Urheberrechts dieser Zeichnung ist C.F. Höller Architects Deutschland GmbH.)

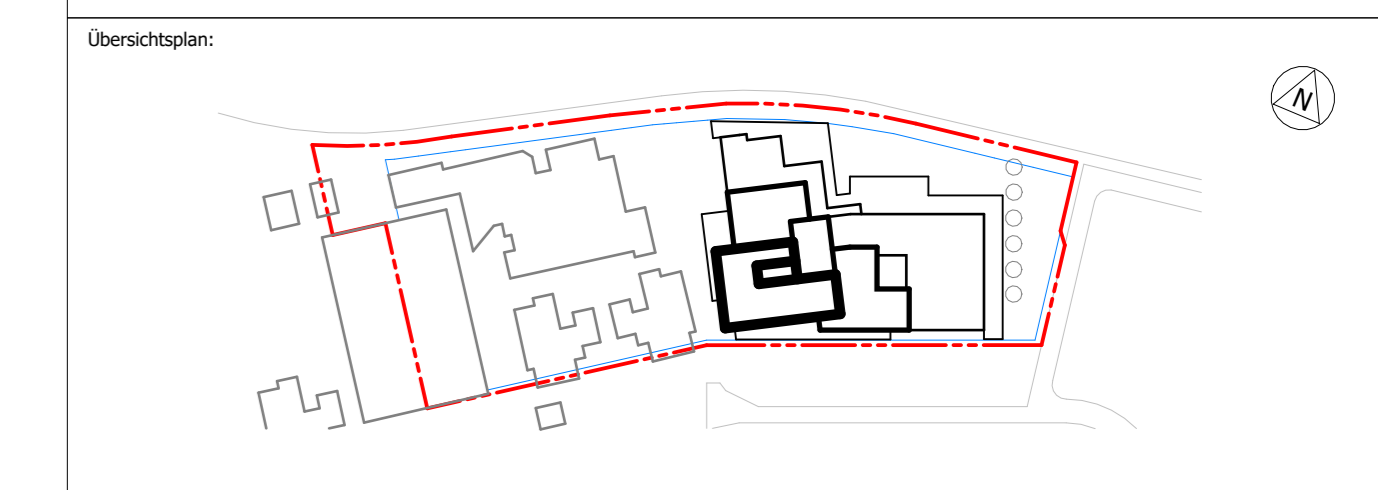

Bauherr/ Auftraggeber:	Statt Kassel Immobilien GmbH & Co. KG Obere Königstraße 8 34117 Kassel vermittelt durch GWG Projektentwicklung GmbH	KVV Neo GmbH Königsplatz 3 34117 Kassel	Kooperationspartner: Montag Stiftung Jugend und Gesellschaft Karlstrasse 5 51123 Bonn
------------------------	---------------------------------------------------------------------------------------------------------------------------------	-----------------------------------------------	------------------------------------------------------------------------------------------------

Planverfasser:  
C.F. HÖLLER ARCHITECTS  
Europaplatz 2  
8000 Aachen  
Germany  
osw.kassel@cmholler.com

Fachplaner:  
  
Fachschrift:  
  
Fachschrift:  
  
Fachschrift:

Bauverfahren:	OSW Kassel	Liegenschaftszusammen:	0501	Projektor.:	10145	Geschrieben von:	Author
Maßstab:	1:10	Format:	841 X 1138	Leistungsphase:	LPH: 3	Datum:	230616
Blatt:	00	Blatt:					

Detail Innenausbau  
Freitreppe Forum 1-2.OG

AKS Dienstleistungen  
AKS Dienstleistung Projekt:  
0501\_P03\_N\_DT\_ARCH\_230616\_TR\_CFM\_00\_P\_3101