

SCHULBAU
OPEN
SOURCE

Montag Stiftung Jugend und Gesellschaft | SOS Kassel | 2024

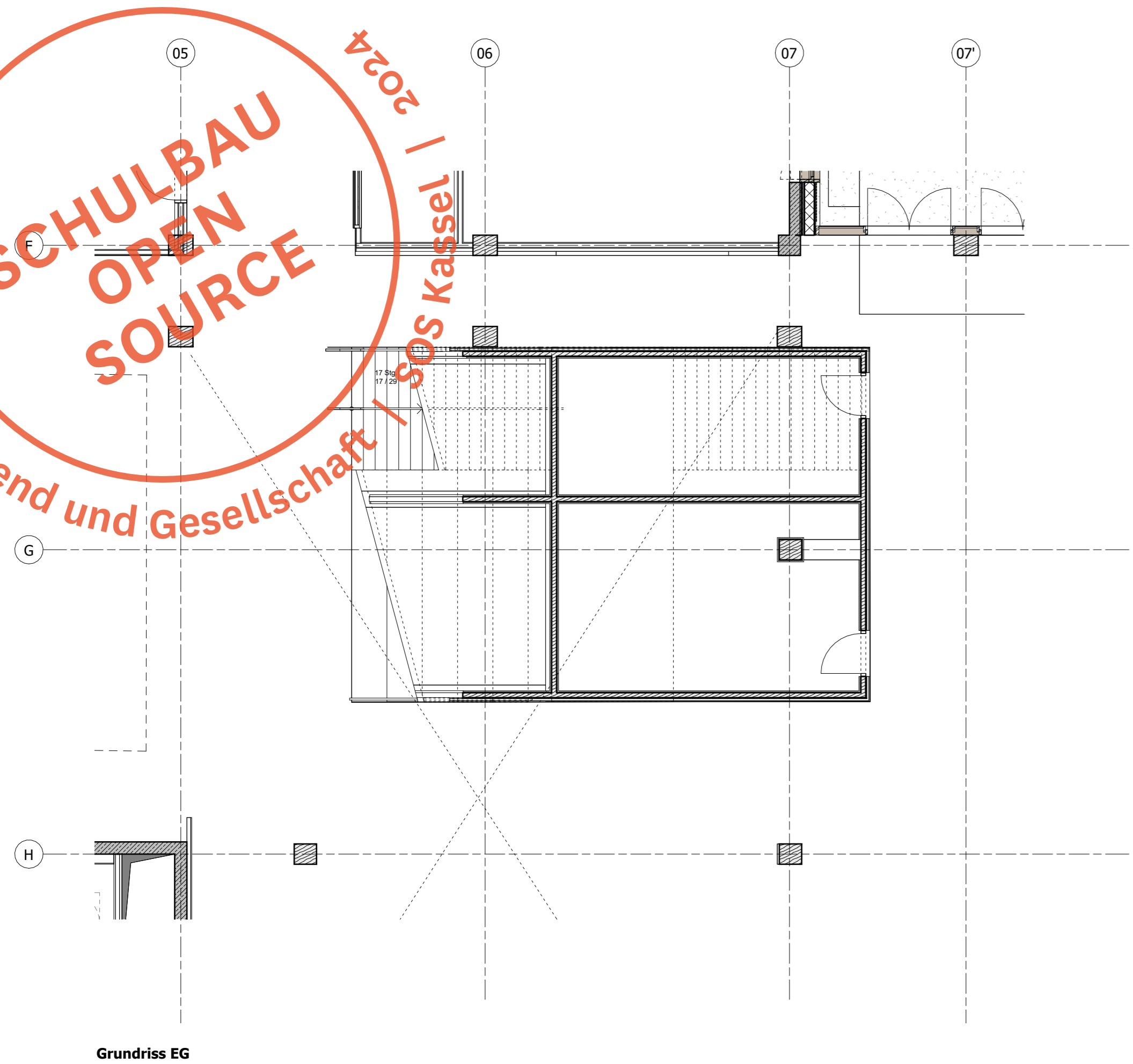

Grundriss EG

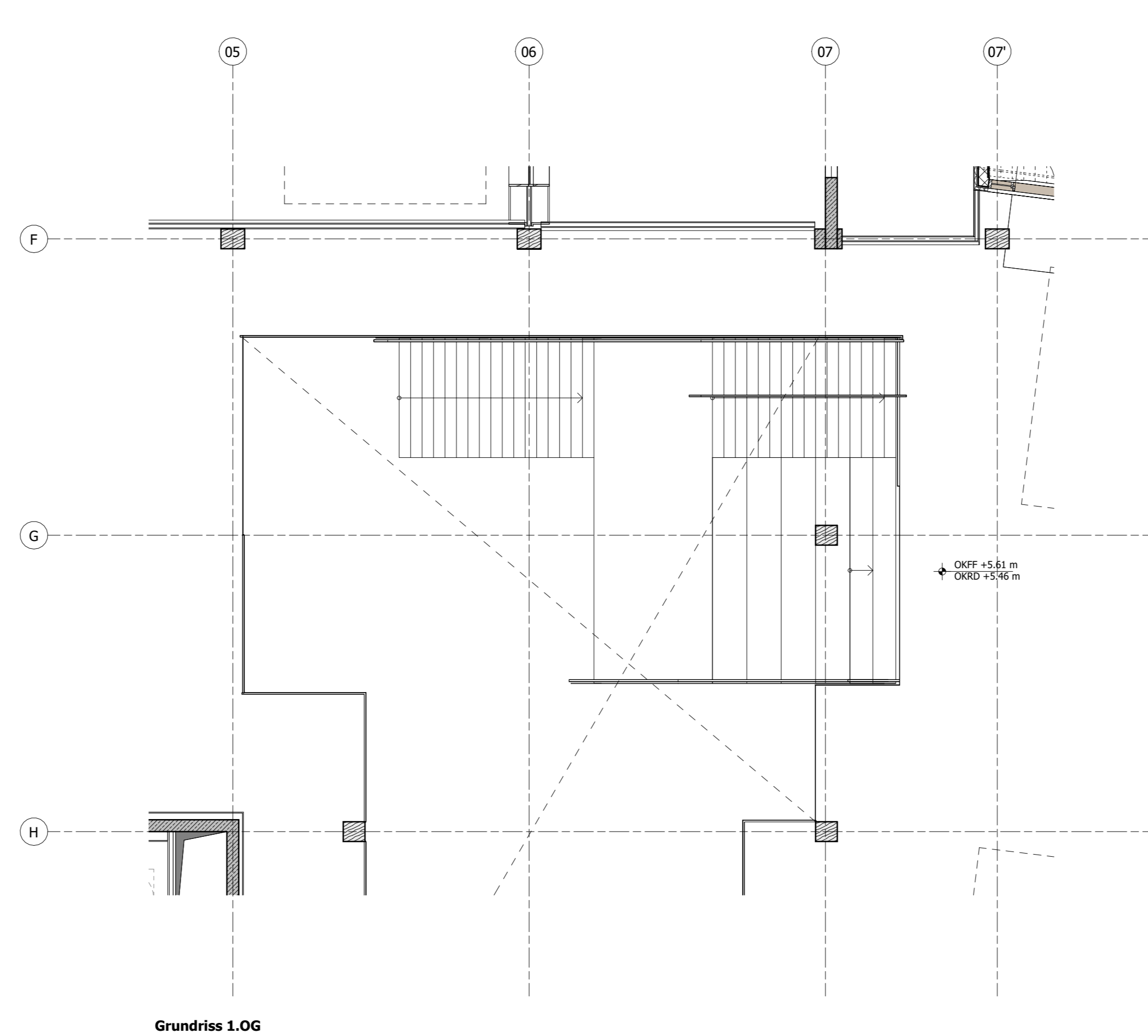

Grundriss 1.OG

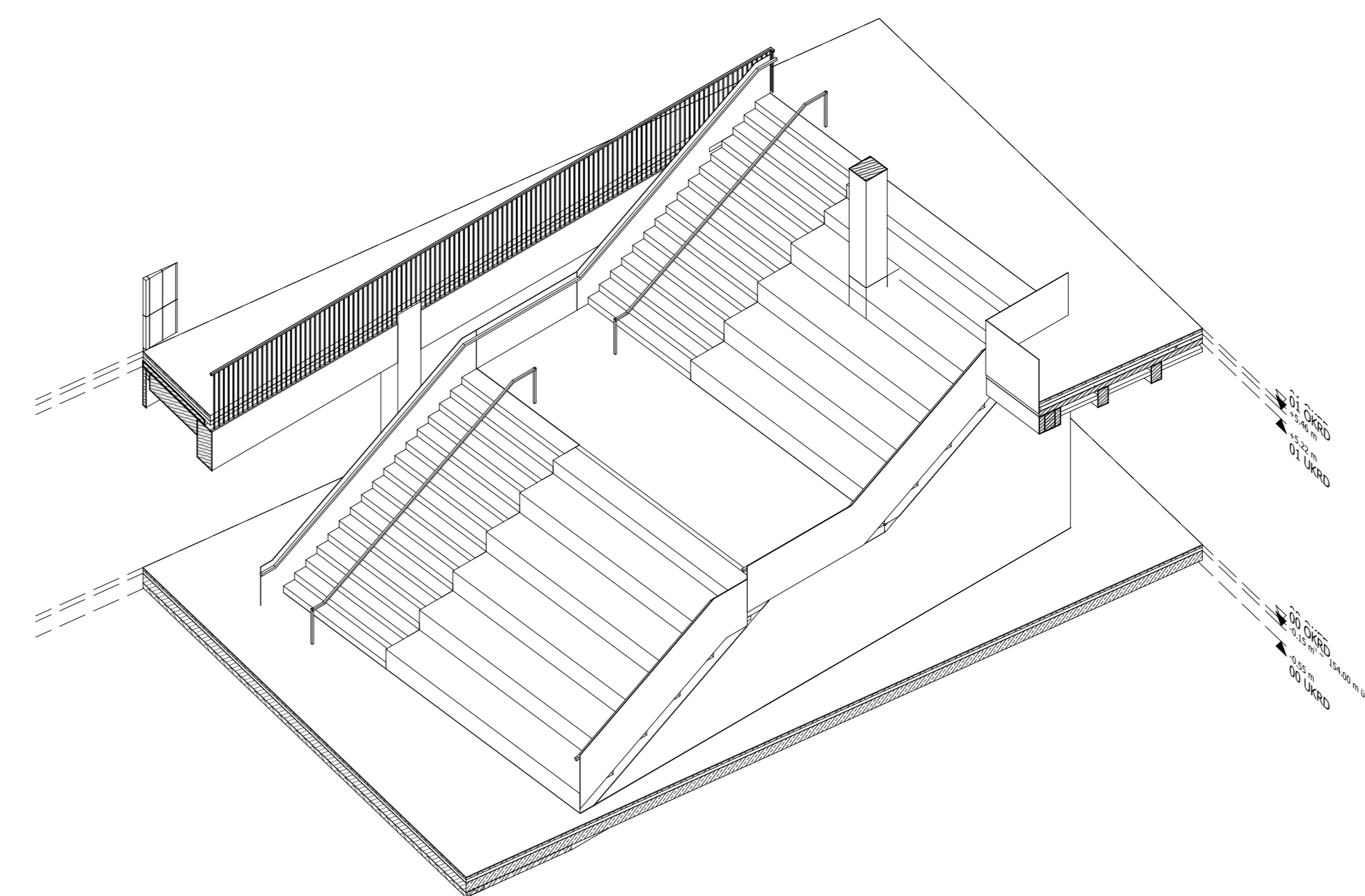

3D Ansicht

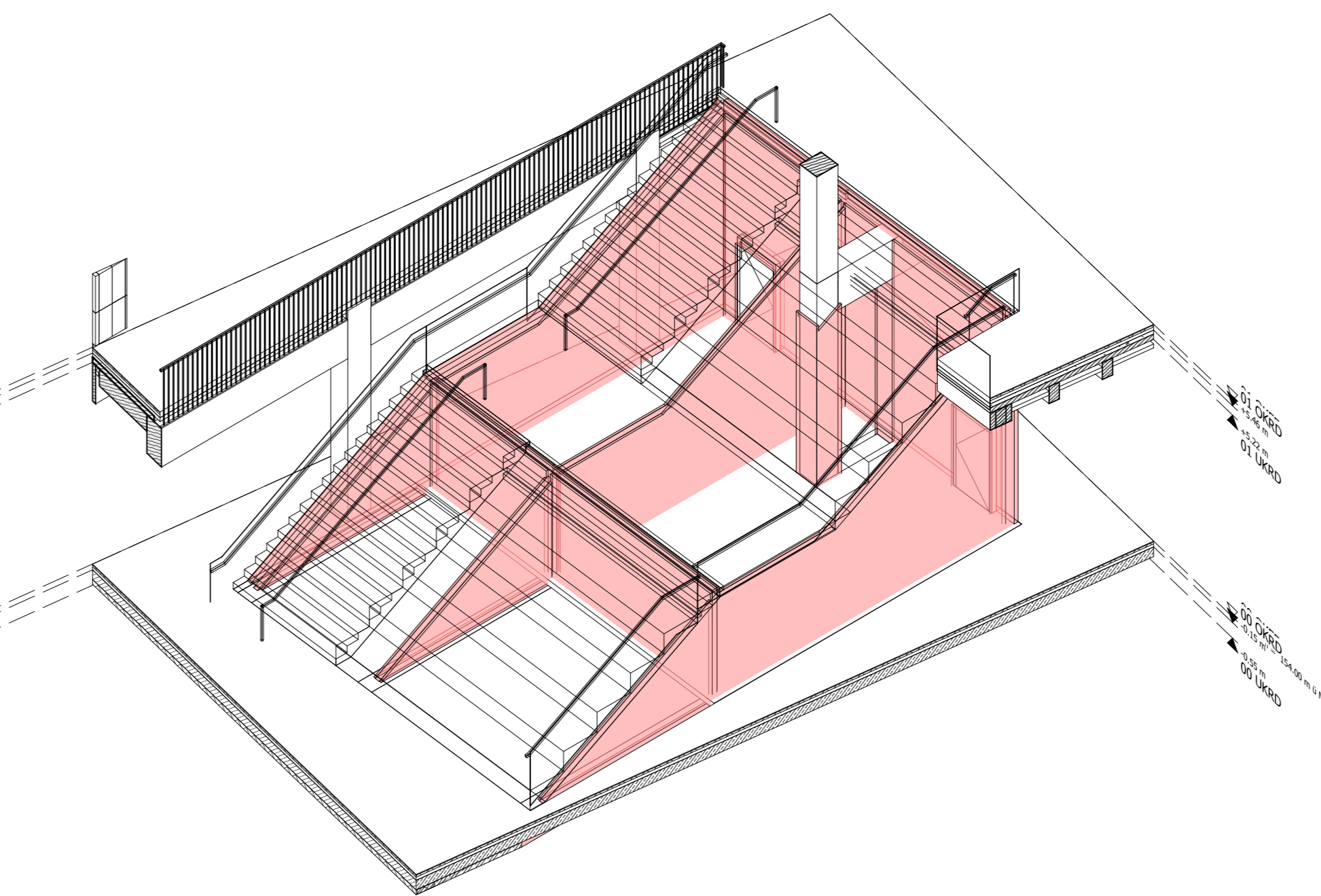

3D Ansicht - Struktur

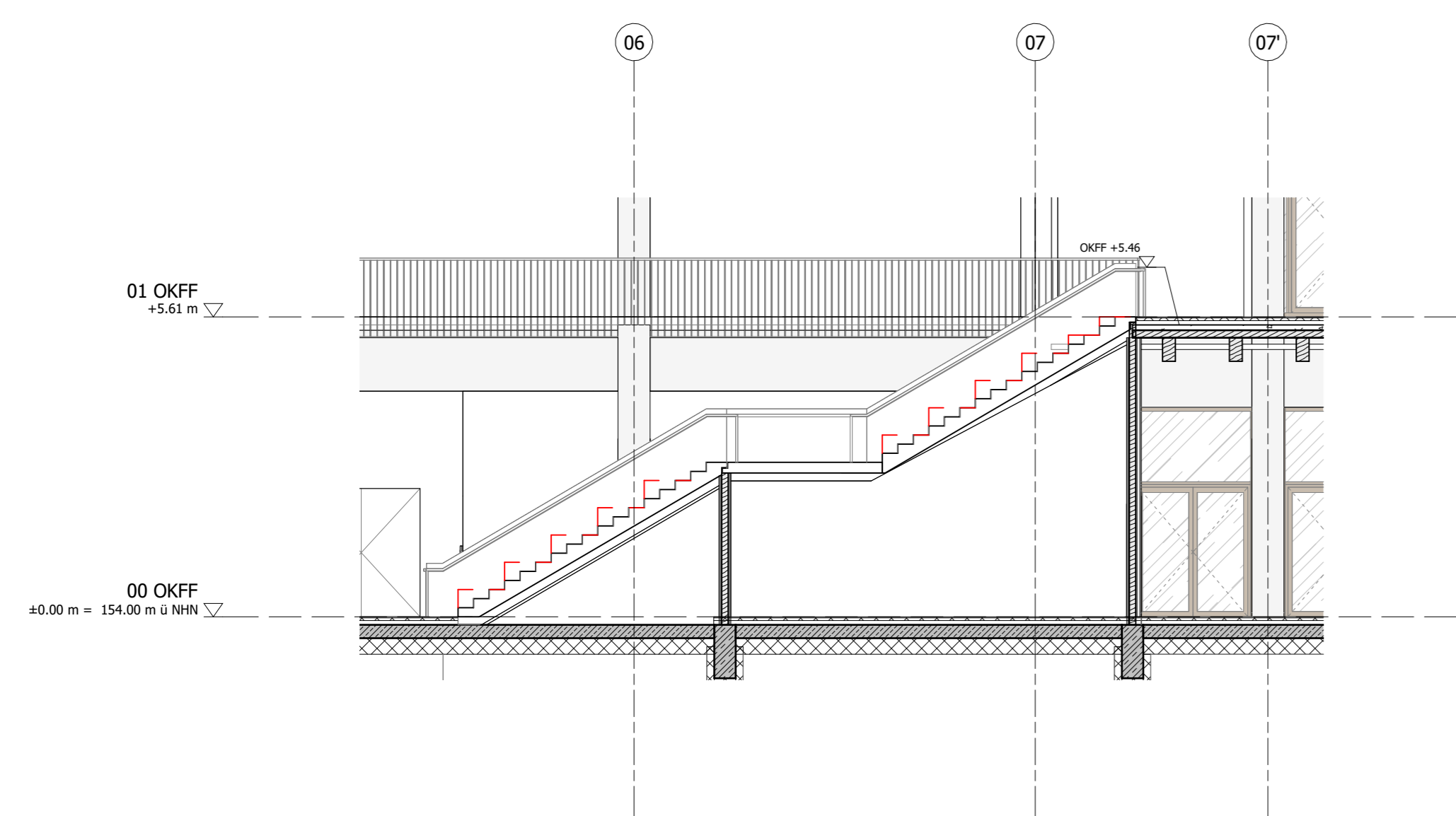

Schnitt Treppe

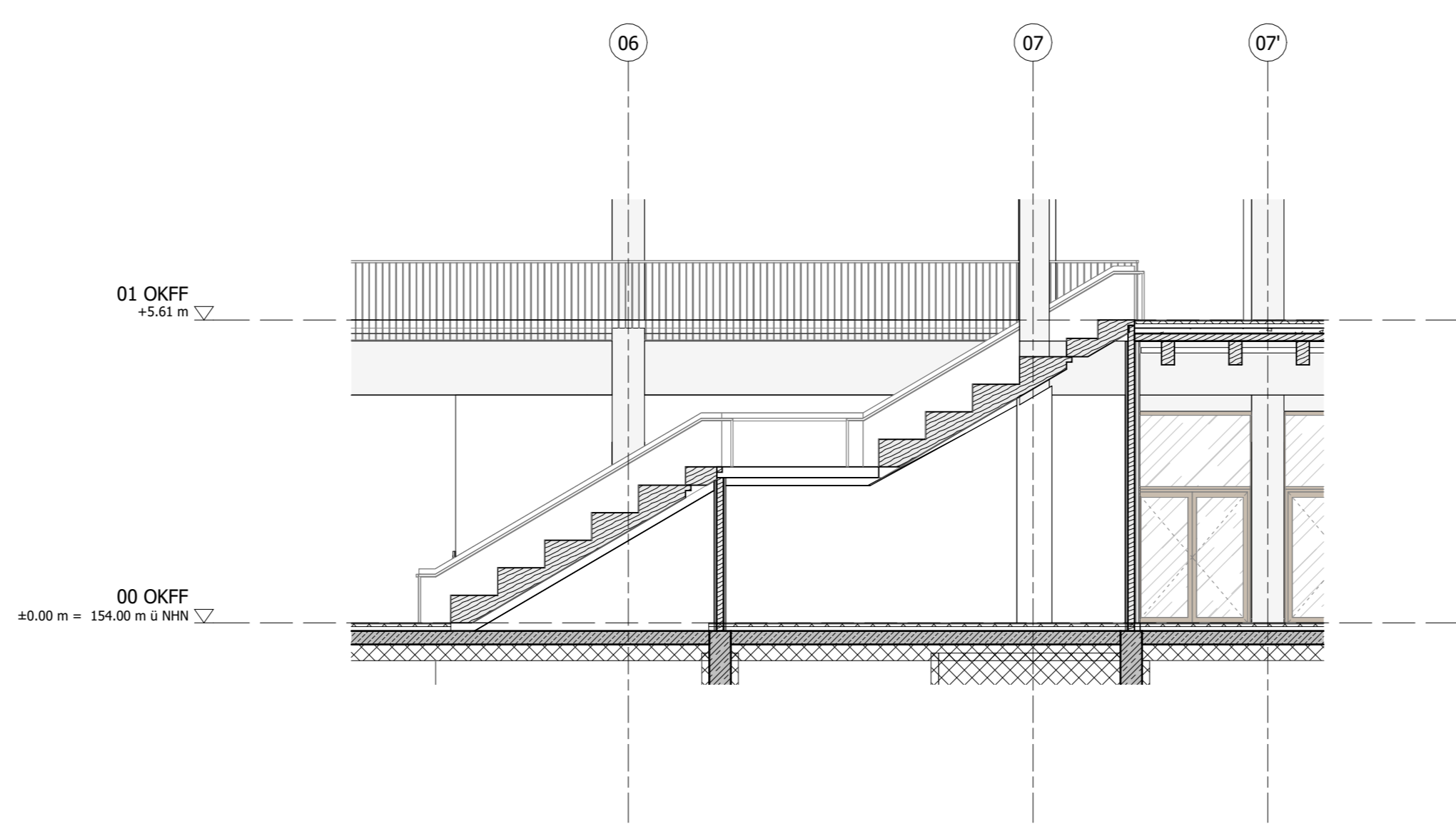

Schnitt Sitztreppe

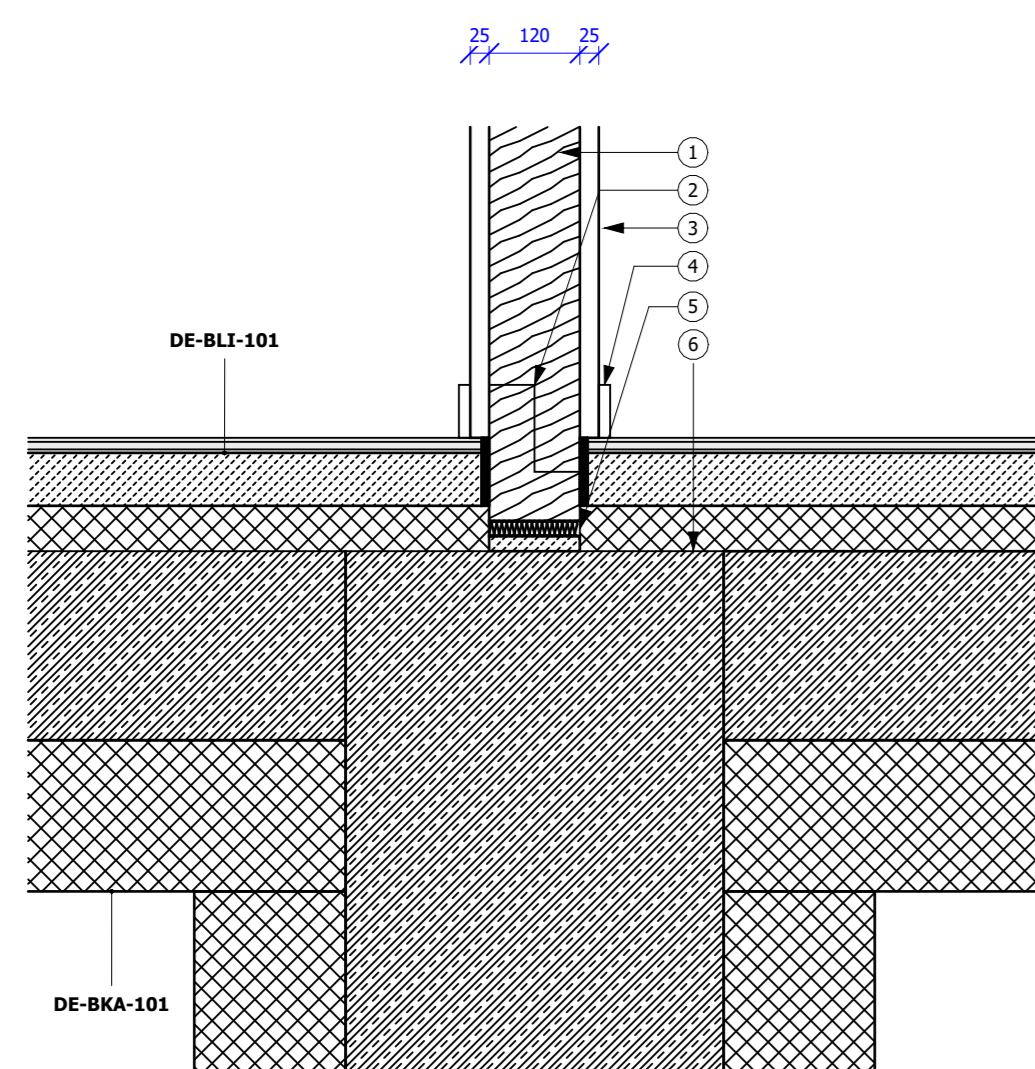

- D.3100 1:10**
- 1) BSP Platte ca. 120mm nach TWP
 - 2) Kiefernholz o.ä. zur Lagerflächierung der BSP Platte
 - 3) GK Verkleidung 2-lagig inkl. UK F90 nach Brandschutz
 - 4) Sockelleiste
 - 5) Ausgleichsschicht mit Magerbeton oder Elastomerlager ca. 10-50mm
 - 6) STB Stützenfundament ca. 500mm breit nach TWP

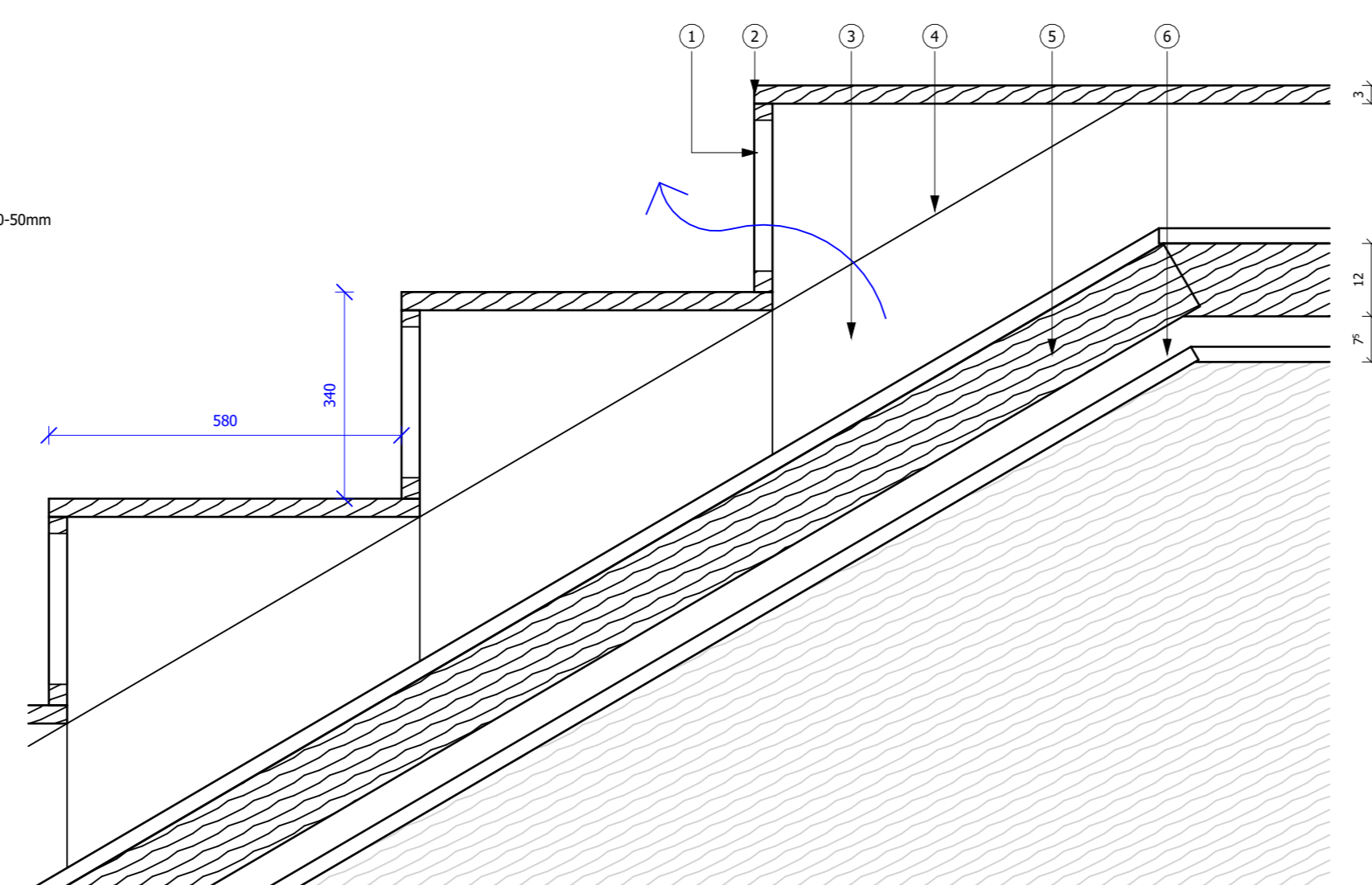

- D.3100 1:10**
- 1) Lüftungsauslässe
 - 2) Stützste massiv
 - 3) Hauptdichtungsebene für Luftundichtigkeit und Lüftungsauslässe ca. 300mm
 - 4) Stahl oder Holz Unterkonstruktion
 - 5) BSP Platte ca. 120mm nach TWP
 - 6) GK Verkleidung 2-lagig inkl. UK F90 nach Brandschutz

00	230616	CFM		Abgabe LP3
Rev.:	DRUKT:	Von.:	An.:	Planänderung:

Daten:
0501_P03_DT_ARCH_230616_TR_00_P_3100.dwg/ pdf

Alle Mass- und Flächenangaben müssen vor der Bauausführung vor Ort geprüft werden.
Abweichungen von den in der Zeichnung angegebenen Maßen bzw. zur Bauausführung notwendige Anpassungen der Maße müssen vor der Bauausführung dem Architekten bzw. der Bauleitung zur Kenntnis gebracht werden.
Reisen und andere Ausgaben für die Bauleitung in Höhe...
Inhaber des Urheberrechts dieser Zeichnung ist C.F. Müller Architects Deutschland GmbH.

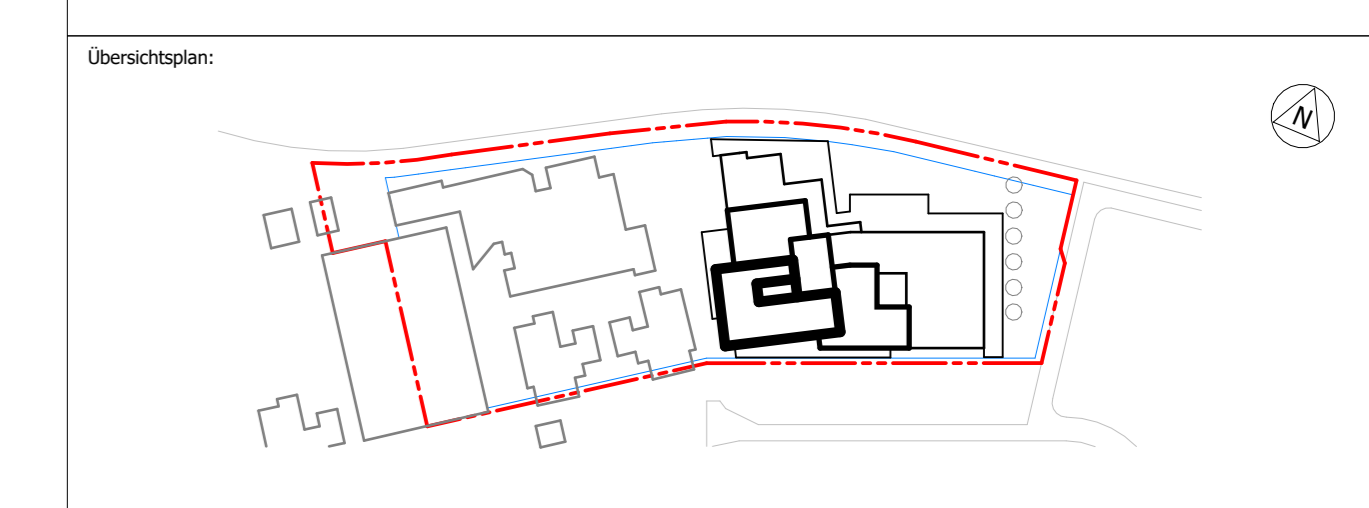

Bauherr/ Auftraggeber:	Stadt Kassel Immobilien GmbH & Co. KG Oben Bürgerstraße 8 34117 Kassel vermittelt durch GWG Projektentwicklung GmbH	KVV Neo GmbH Königsplatz 3 - 13 34117 Kassel	Kooperationspartner:	Montag Stiftung Jugend und Gesellschaft Karlheinzstr. 3 51113 Bonn
------------------------	---	--	----------------------	--

Planverfasser:
CF MÜLLER ARCHITECTS
C.F. Müller Denmark A/S
Europaplatz 2
8000 Aarhus C
Dänemark
www.kassel@cmueller.com

Fachplaner:

Fachschriftsteller:

Fachschriftgeprüft:

Fachschriftgeprüft:

Baueinheiten:	OSW Kassel	Liegenschaftsnummer:	0501	Projektnummer:	10145	Gezeichnet von:	Author
Maßstab:	1:10	Format:	841 X 1138	Leistungsphase:	LPH: 3	Datum:	230616
Blattindex:	00	Blattanzahl: 00					

Planentwurf:
**Detail Innenausbau
Freitreppe Forum EG-1.OG**

AKS Dienstleistungs:
AKS Dienstleistungs Projekt:
0501_P03_N_DT_ARCH_230616_TR_CFM_00_P_3100