

1 Grundriss Teeküche, Jahrgang 5-6
M 1:25

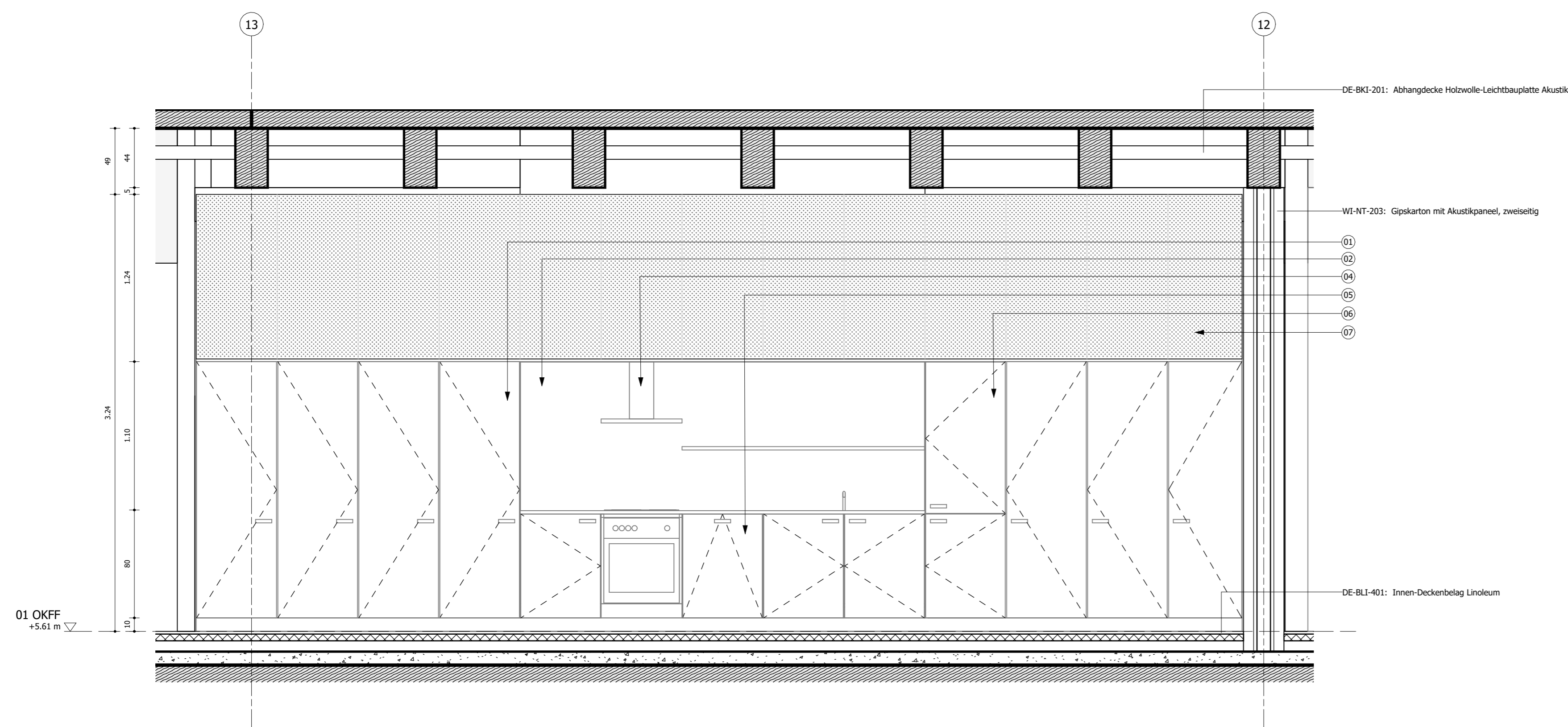

2 Teeküche Ansicht
M 1:25

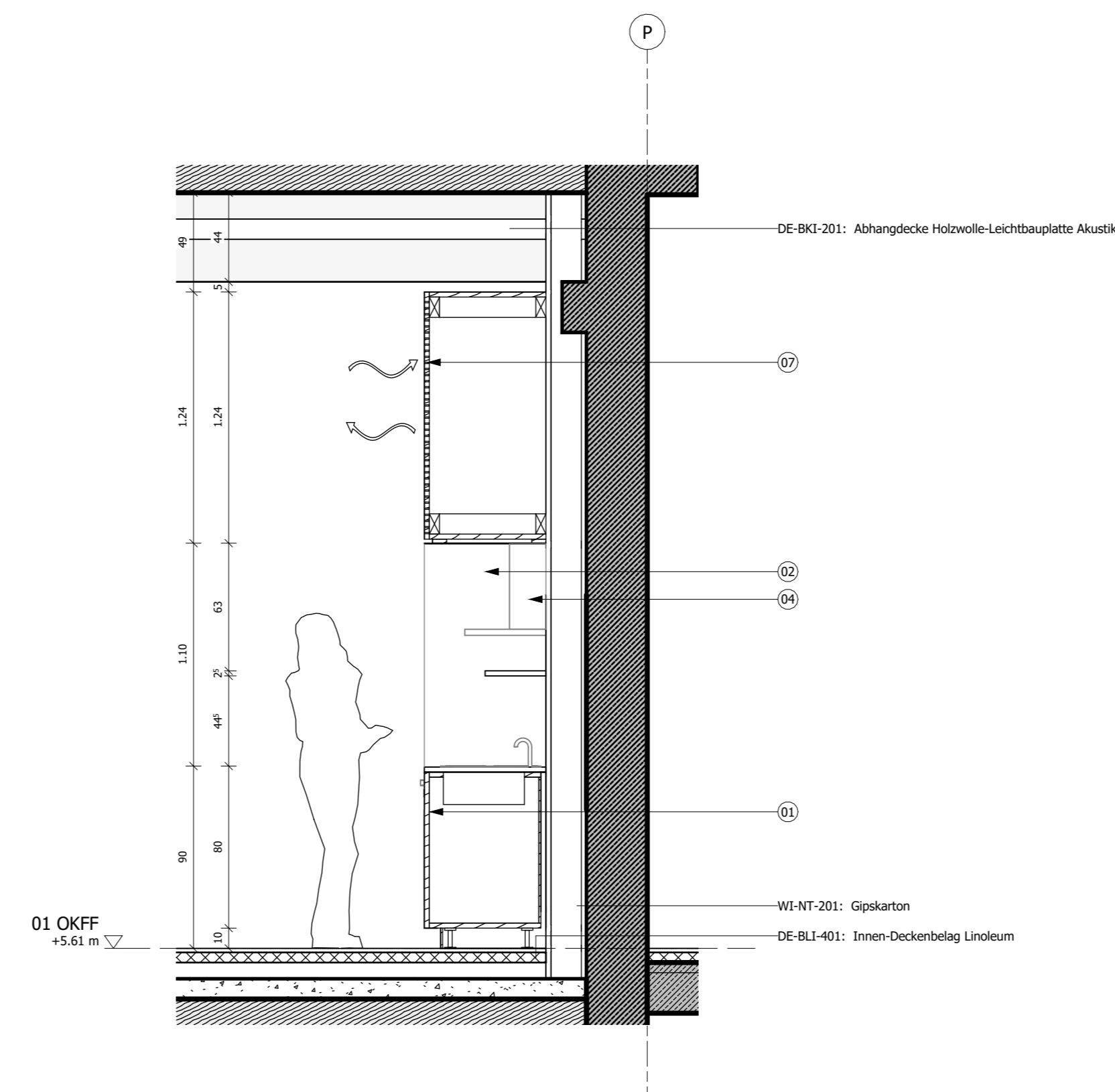

3 Schnitt
M 1:25

EB-301 Teeküche (+Hochschränke seitlich)

- ① Küchenfronten, Kellerepenhölze geölt natur
- ② Rückwand und Seiten der Kücheneinrichtung, Naturdispersionfarbe waschbeständig
- ③ Induktion-Kochplatte
- ④ Innluft-Dunstabzug
- ⑤ Geschirrspüler
- ⑥ Kaffeebrühmaschine
- ⑦ Verkleidung gelocht
- ⑧ Lüftung in der Verkleidung integriert gem. Angaben TGA
- ⑨ Lüftung muss freies Querschnitt gem. Angaben TGA sicherstellen.

00	230616	CFM	Abgabe LP3
Rev.	12/2024	Von:	Planänderung:

Titel:
0501_P03_DT_ARCH_230616_IN_00_P_3104.dwg pdf

Alle Preis- und Flächenangaben müssen vor der Bauausführung vor Ort geprüft werden.
Abweichungen von den in der Zeichnung angegebenen Maßen bzw. zur Bauausführung notwendige Anpassung der Maße müssen vor der Bauausführung dem Architekten bzw. der Bauleitung zur Kenntnis gebracht werden.
Wenn keine Angabe erfolgt ist, sind alle Maßgaben in Meter.
Urheber des Urheberrechts dieser Zeichnung ist C.F. Möller Architects Deutschland GmbH.

Überstiegen:

Bauherr/ Auftraggeber:
SOS Kassel Immobilien GmbH & Co. KG
Obere Königstraße 8
34113 Kassel
vertränkt durch
OSW Projektentwicklung GmbH

Kooperationspartner:
Montag Stiftung Jugend und Gesellschaft
Raffineriestr. 5
52113 Bonn

Planverfasser:
CF MÖLLER ARCHITECTS
C.F. Möller Denmark A/S
Europapark 2
1000 Berlin C
Dänemark
osw-kassel@cmoller.com

Fachplaner:

Fachplaner:

Bauherrseinheit: OSW Kassel	Lageplan-Nummer: 0501	Projekt-Nummer: 10145	Gezeichnet von: CFM
Maßstab: 1:25	Format: 841 X 1189	Leistungsphase: LPH: 3	Datum: 230616
Plannummer: 00	Index: 00		

Feste Einbauten - Teeküche

AKS Datenknoten:
Dateiname: 0501_P03_DT_ARCH_230616_IN_00_P_3104