

Bauteile Fassade:

- WA-DAE-01: Dämmung XPS
- WA-NT-01: Vorgefertigtes Holzpaneel
- WA-NT-02: Vorgefertigtes Holzpaneel am Betonwand
- WA-PR-01: Pfosten-Riegel Fassade
- WA-NT-03: Dämmung, Holz verkleidung
- WA-NT-04: Unterkonstruktion für Fassadenverkleidung
- WA-BKA-101: Fassade Keramikverkleidung
- WA-BKA-201: Fassade Lamellen Holz
- WA-NT-05: Dämmung, Blech Verkleidung
- WA-NT-01: Vorgefertigtes Holzpaneel Terrassen, Holzbekleidung
- WA-PR-02: Glasswand Gewächshaus

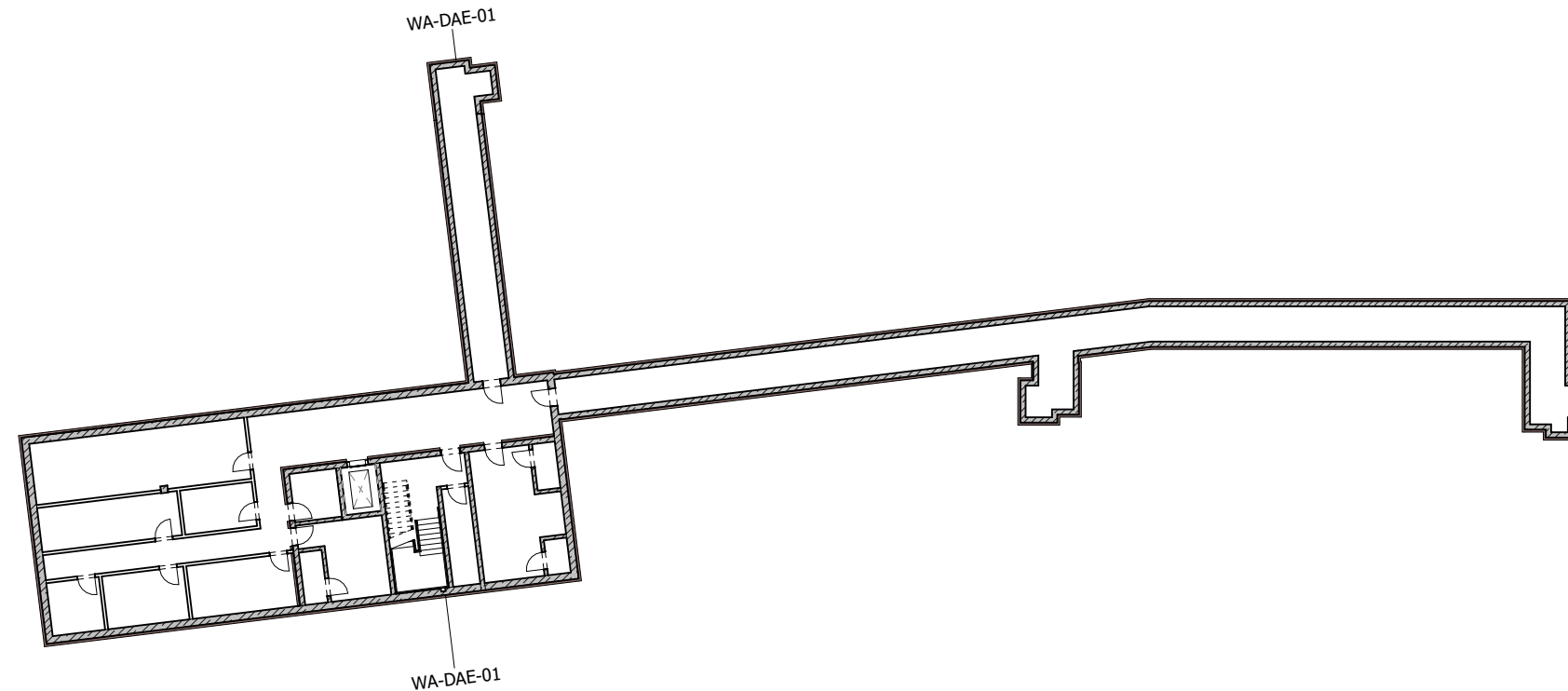

Alle Mass- und Flächenangaben müssen vor der Bauausführung vor Ort geprüft werden. Abweichungen von den in der Zeichnung angegebenen Maßen bzw. zur Bauausführung notwendige Anpassung der Maße müssen vor der Bauausführung dem Architekten bzw. der Bauleitung zur Kenntnis gebracht werden. Wenn nichts anderes angegeben ist, sind alle Maßangaben in Meter. Inhaber des Urheberrechts dieser Zeichnung ist C.F. Möller Architects Deutschland GmbH.			Bauvorhaben: OSW Kassel	Projektnr.: 10145 Liegenschaftsnummer: 0501	Leistungsphase: Entwurfsplanung / LPH 3	AKS Dateischlüssel: <small>Gebäude ID LPH Gebäudeteil Ebene/ Geschoss Planart Fachdisziplin Datum Planinhalt Verfasser Index Status Intern Kennzeichnung</small> 0501_ P03_ N_ U1_ARCH_ 230616_ FA_ CFM_01_P_7700	
Architekt: C.F. Møller Danmark A/S Europaplads 2 8000 Aarhus C Dänemark 	Bauherr/ Auftraggeber: Stadt Kassel Immobilien GmbH & Co. KG Obere Königsstraße 8 34117 Kassel vertreten durch GWG Projektentwicklung GmbH	KVV Neo GmbH Königstor 3 - 13, 34117 Kassel Kooperationspartner: Montag Stiftung Jugend und Gesellschaft Raiffeisenstr. 5, 53113 Bonn	Format: 297 X 420	Maßstab:	Datum: 230616	Planinhalt: <h2 style="margin: 0;">Übersicht Fassade</h2> <h2 style="margin: 0;">Untergeschoss</h2>	
			Rev.:	Datum:	Von.:	An.:	Planänderung: