SCHULBAU OPEN SOURCE

Montag Stiftung Jugend und Gesellschaft | SOS Kassel | 2024

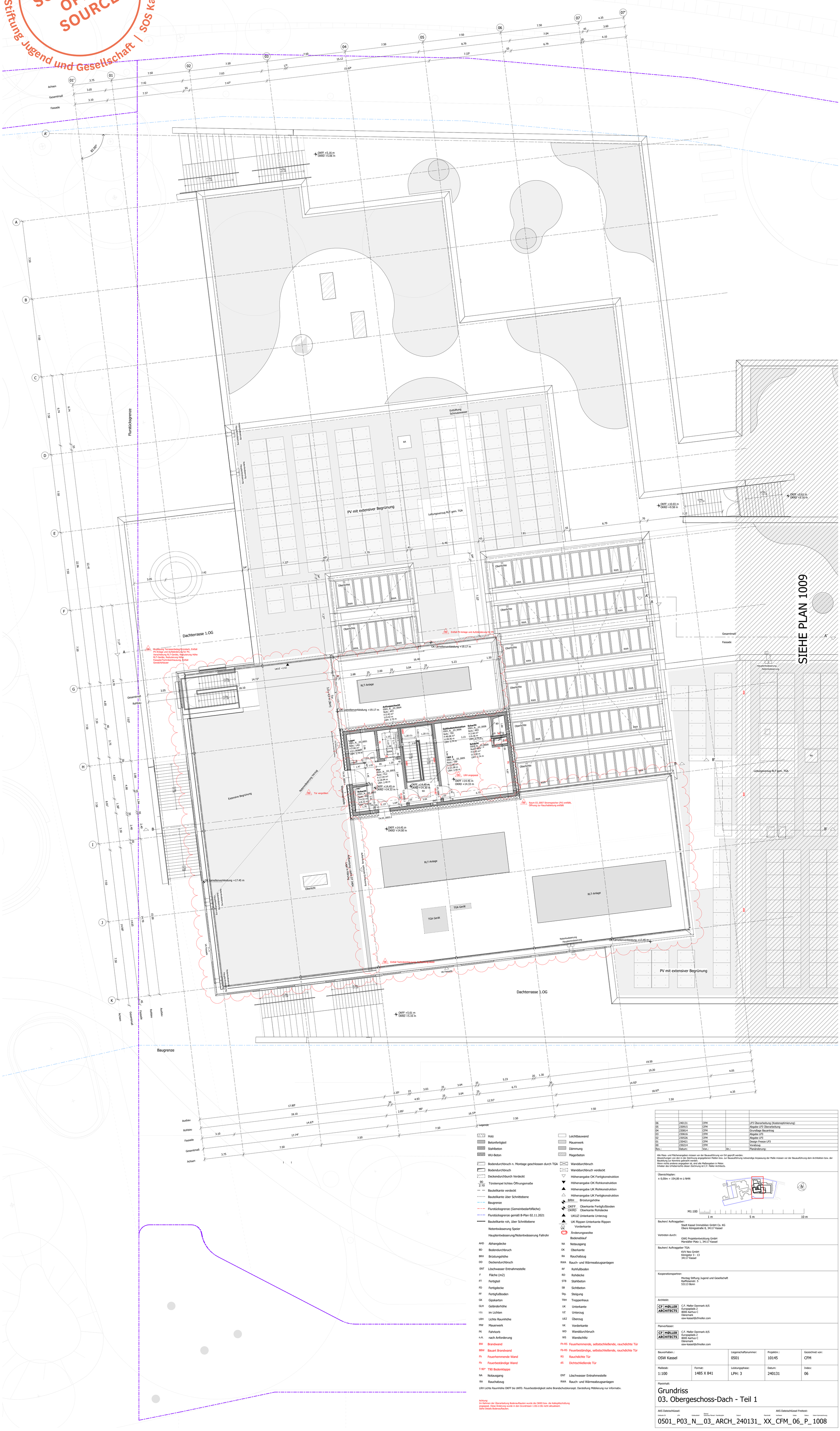

Achsen	Gesamtmaß	Fassade	Rohbau	Ausbau
01'	3.75	3.10	17.80	17.67
01	3.05	3.05	18.10	18.10
02	7.50	7.37	14.67	14.65
03	7.50	7.47	17.74	17.70
04	7.50	7.63	15.12	15.00
05	7.50	7.42	14.72	14.70
06	7.50	8.79	16.37	14.65
07	7.50	7.04	12.51	14.92
07'	4.35	3.60	4.93	4.05
		4.10	2.85	18.97
			2.35	4.35
			98	

Legende

	Holz		Leichtbauwand
	Betonfertigteil		Mauerwerk
	Stahlbeton		Dämmung
	WU-Beton		Magerbeton
	Bodendurchbruch n. Montage geschlossen durch TGA		Wanddurchbruch
	Bodendurchbruch		Wanddurchbruch verdeckt
	Deckendurchburch Verdeckt		Höhenangabe OK Fertigkonstruktion
90 / 2.10	Türstempel lichtes Öffnungsmaße		Höhenangabe OK Rohkonstruktion
	Bauteilkante verdeckt		Höhenangabe UK Rohkonstruktion
	Bauteilkante über Schnittebene		Höhenangabe UK Fertigkonstruktion
	Baugrenze	BRH	Brüstungshöhe
	Flurstücksgrenze (Gemeinbedarfsfläche)	OKFF / OKRD	Oberkante Fertigfußboden / Oberkante Rohdecke
	Flurstücksgrenze gemäß B-Plan 02.11.2021		UKUZ Unterkante Unterzug
	Bauteilkante roh, über Schnittebene		UK Rippen Unterkante Rippen
	Notentwässerung Speier	VK	Vorderkante
	Hauptentwässerung/Notentwässerung Fallrohr	06	Änderungswolke
			Bodenablauf
AHD	Abhangdecke	NA	Notausgang
BD	Bodendurchbruch	OK	Oberkante
BRH	Brüstungshöhe	RA	Rauchabzug
DD	Deckendurchbruch	RWA	Rauch- und Wärmeabzugsanlagen
ENT	Löschwasser Entnahmestelle	RF	Rohfußboden
F	Fläche (m2)	RD	Rohdecke
FT	Fertigteil	STB	Stahlbeton
FD	Fertigdecke	SB	Sichtbeton
FF	Fertigfußboden	Stg.	Steigung
GK	Gipskarton	TRH	Treppenhaus
GLH	Geländerhöhe	UK	Unterkante
i.Li.	im Lichten	UZ	Unterzug
LRH	Lichte Raumhöhe	UEZ	Überzug
MW	Mauerwerk	VK	Vorderkante
FK	Fahrkorb	WD	Wanddurchbruch
n.A.	nach Anforderung	WS	Wandschlitz
BW	Brandwand	Fh-RS	Feuerhemmende, selbstschließende, rauchdichte Tür
BBW	Bauart Brandwand	Fb-RS	Feuerbeständige, selbstschließende, rauchdichte Tür
Fh	Feuerhemmende Wand	RS	Rauchdichte Tür
Fb	Feuerbeständige Wand	dS	Dichtschließende Tür
T-90*	T90 Bodenklappe		
NA	Notausgang	ENT	Löschwasser Entnahmestelle
RA	Rauchabzug	RWA	Rauch- und Wärmeabzugsanlagen

LRH Lichte Raumhöhe OKFF bis UKFD. Feuerbeständigkeit siehe Brandschutzkonzept. Darstellung Möblierung nur informativ.

Achtung:
Im Rahmen der Überarbeitung Bodenaufbauten wurde die OKRD bzw. die Kalksplitschüttung angepasst. Diese Änderung wurde in den Grundrissen 1.OG-2.OG nicht aktualisiert.
Siehe Details Bodenaufbauten.

Rev.:	Datum:	Von.:	An.:	Planänderung:
06	240131	CFM		LP3 Überarbeitung (Kostenoptimierung)
05	230915	CFM		Abgabe LP3 Überarbeitung
04	230814	CFM		Grundlage Bauantrag
03	230616	CFM		Abgabe LP3
02	230526	CFM		Abgabe LP3
01	230421	CFM		Design Freeze LP3
00	230214	CFM		Vorabzug

Alle Mass- und Flächenangaben müssen vor der Bauausführung vor Ort geprüft werden.
Abweichungen von den in der Zeichnung angegebenen Maßen bzw. zur Bauausführung notwendige Anpassung der Maße müssen vor der Bauausführung dem Architekten bzw. der Bauleitung zur Kenntnis gebracht werden.
Wenn nichts anderes angegeben ist, sind alle Maßangaben in Meter.
Inhaber des Urheberrechts dieser Zeichnung ist C.F. Møller Architects.

Übersichtsplan:
± 0,00m = 154,00 m ü NHN

M1:100 — 1 m — 5 m — 10 m

Bauherr/ Auftraggeber:
Stadt Kassel Immobilien GmbH Co. KG
Obere Königsstraße 8, 34117 Kassel

Vertreten durch:
GWG Projektentwicklung GmbH
Marstaller Platz 1, 34117 Kassel

Bauherr/ Auftraggeber TGA:
KVV Neo GmbH
Königstor 3 - 13
34117 Kassel

Kooperationspartner:
Montag Stiftung Jugend und Gesellschaft
Raiffeisenstr. 5
53113 Bonn

Architekt:
C.F. Møller Danmark A/S
Europaplads 2
8000 Aarhus C
Dänemark
osw-kassel@cfmoller.com

Planverfasser:
C.F. Møller Danmark A/S
Europaplads 2
8000 Aarhus C
Dänemark
osw-kassel@cfmoller.com

Bauvorhaben.:	Liegenschaftsnummer:	Projektnr.:	Gezeichnet von:
OSW Kassel	0501	10145	CFM

Maßstab:	Format:	Leistungsphase:	Datum:	Index:
1:100	1485 X 841	LPH: 3	240131	06

Planinhalt:

Grundriss
03. Obergeschoss-Dach - Teil 1

AKS Dateischlüssel:

Gebäude ID	LPH	Gebäudeteil	Ebene/ Gleisches Planart	Fachdisziplin	Datum	Planinhalt	Vorfahren	Index	Status	Intern Kennzeichnung
0501_	P03_	N__	03_	ARCH_	240131_	XX_	CFM_	06_	P_	1008

AKS Dateischlüssel Freitext: