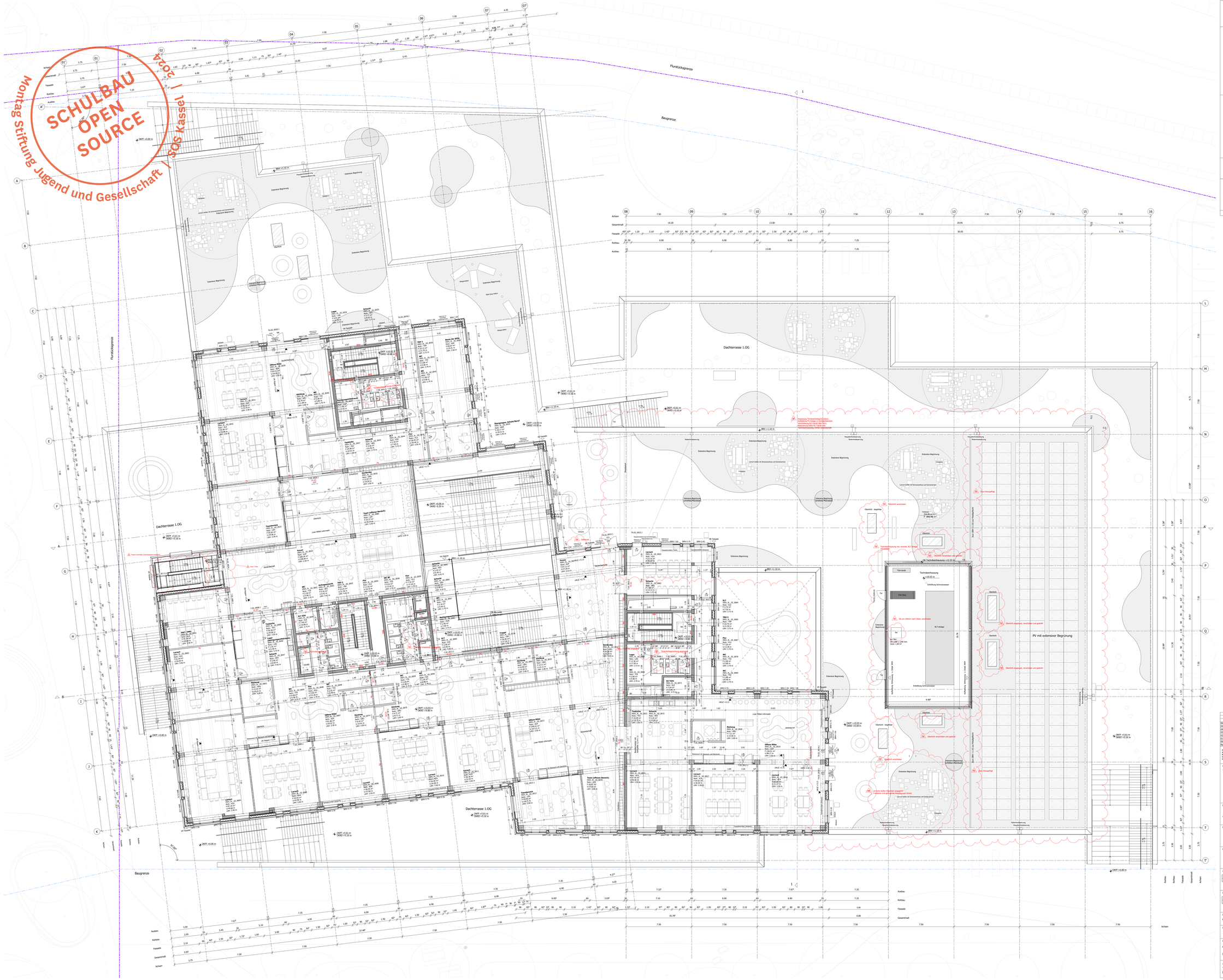

SCHULBAU OPEN SOURCE
Montag Stiftung Jugend und Gesellschaft / bos kassel | 2024

Legende

Holz	Leichtbauwand
Betonfertigteil	Mauerwerk
Stahlbeton	Dämmung
WU-Beton	Magerbetton
Bodendurchbruch n. Montage geschlossen durch TGA	Wanddurchbruch
Bodendurchbruch	Wanddurchbruch verdeckt
Deckendurchbruch Verdeckt	Höhenangabe OK Fertigkonstruktion
Türstempel lichtes Öffnungsmaße	Höhenangabe OK Rohkonstruktion
Bauteilkante verdeckt	Höhenangabe UK Rohkonstruktion
Bauteilkante über Schnittebene	Höhenangabe UK Fertigkonstruktion
Baugrenze	BRH Brüstungshöhe
Flurstücksgrenze (Gemeinbedarfsfläche)	OKFF Oberkante Fertigfußboden
Flurstücksgrenze gemäß B-Plan 02.11.2021	OKRD Oberkante Rohdecke
Bauteilkante roh, über Schnittebene	UKLZ Unterkante Lüfterzug
Notentwässerung Speier	UK Rippen Unterkante Rippen
Hauptentwässerung/Notentwässerung Fallrohr	Vorderkante
	Änderungswolke
	Bodenablauf

AHD	Abhangdecke	NA	Notausgang
BD	Bodendurchbruch	OK	Oberkante
BRH	Brüstungshöhe	RA	Rauchabzug
DD	Deckendurchbruch	RWA	Rauch- und Wärmeabzugsanlagen
ENT	Löschwasser Entnahmestelle	RF	Rohfußboden
F	Fläche (m2)	RD	Rohdecke
FT	Fertigteil	STB	Stahlbeton
FD	Fertigdecke	SB	Sichtbeton
FF	Fertigfußboden	Stg.	Steigung
GK	Gipskarton	TRH	Treppenhaus
GLH	Geländerhöhe	UK	Unterkante
⊔	im Lichten	UZ	Unterzug
LRH	Lichte Raumhöhe	UBZ	Überzug
MW	Mauerwerk	VK	Vorderkante
PK	Fahrkorb	WD	Wanddurchbruch
n.A.	nach Anforderung	WS	Wandschlitz

BM	Brandwand	FH-RS	Feuerhemmende, selbstschließende, rauchdichte Tür
BBM	Bauart Brandwand	FH-RS	Feuerbeständige, selbstschließende, rauchdichte Tür
FH	Feuerhemmende Wand	RS	Rauchdichte Tür
FH	Feuerbeständige Wand	DS	Dichtschließende Tür
T-90*	T90 Bodenklappe		
NA	Notausgang	ENT	Löschwasser Entnahmestelle
RA	Rauchabzug	RWA	Rauch- und Wärmeabzugsanlagen

UKH Lichte Raumhöhe OKFF bis UKFD. Feuerbeständigkeit siehe Brandschutzkonzept. Darstellung Rücklüftung nur informativ.

Achtung:
Im Rahmen der Überarbeitung Bestandsplanung wurde die DWRO bzw. die Kubaufnichtung angepasst. Diese Änderung wurde in den Grundrissen 1.OG-2.OG nicht aktualisiert. Siehe Schnitt Bestandsplanung.

Übersichtsplan
ohne Maßstab

06	240131	CFM		LP3 Überarbeitung (Kostenoptimierung)	
05	230915	CFM		Abgabe LP3 Überarbeitung	
04	230616	CFM		Abgabe LP3 Genehmig.	
03	230616	CFM		Abgabe LP3	
02	230526	CFM		Abgabe LP3	
01	230411	CFM		Design Freeze LP3	
00	230214	CFM		Vorabzug	
Nr.:	Datum:	Gez.:	Ax.:	Planänderung:	

Alle Maße und Fächerangaben müssen vor der Bauausführung von Dritt geprüft werden.
Abweichungen von den Maßen, insbesondere maßgebender Maße bzw. zur Bauausführung notwendige Anpassung der Maße müssen vor der Bauausführung dem Architekten bzw. der Bauleitung zur Kontrolle gemacht werden.
Wenn nicht anders angegeben sind alle Maßangaben in Meter.
Ansicht des Urheberrechts dieser Zeichnung ist C.F. Møller Architects.

Übersichtsplan:
+ 0,00m = DN100 m ü NHN

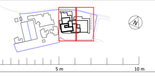

Bauherr/ Auftraggeber:
Stadt Kassel Immobilien GmbH Co. KG
Obere Königstraße 8, 34117 Kassel

Vertreten durch:
GWG Projektentwicklung GmbH
Mareallée Platz 1, 34117 Kassel

Bauherr/ Auftraggeber TGA:
KVV Nes GmbH
Königstor 3 - 13
34117 Kassel

Kooperationspartner:
Montag Stiftung Jugend und Gesellschaft
Haffkrugweg 3
53113 Bonn

UBERSICHTPLAN ZUR DIGITALEN ANSICHT

Architekt:
CF MØLLER ARCHITECTS
C.F. Møller Danmark A/S
Nørre Allé 7
DK-2200 Kbh. N
Tlf. +45 39 17 00 00
cfm@cfmoller.com

Planverfasser:
CF MØLLER ARCHITECTS
C.F. Møller Danmark A/S
Nørre Allé 7
8000 Aarhus C
Tlf. +45 39 17 00 00
cfm@cfmoller.com

Bauvorhaben.:	Liegenschaftsnummer:	Projektnr.:	Gezeichnet von:
OSW Kassel	0501	10145	CFM
Maßstab:	**Format:**	**Leistungsphase:**	**Datum:**	**Index:**
1:100	1138 X 1609	LPH: 3	240131	06

Planinhalt:
Grundriss
02. Obergeschoss - Digitale Übersicht

AKS Datenschlüssel:
Gebäude-Nr. | LPH | Gebäudeteil | Geschoss / Bauteil | Technisches | Raum | Planinhalt | Index-Nummer | Index-Bezeichnung

AKS Datenschlüssel Freitext:

0501_P03_N__02_ARCH_240131_ XX_CFM_06_P_1053