

Wandtypen

- WI-NT-101: Mauerwerk
- WI-NT-201: Gipskarton
- WI-NT-202: Gipskarton mit Akustikpaneel, einseitig
- WI-NT-203: Gipskarton mit Akustikpaneel, zweiseitig
- WI-BKI-204: Vorwand, Gipskarton mit Akustikpaneel
- WI-NT-205: Gipskarton mit Fliesenverkleidung
- WI-NT-301: Trennwand mit Lehmbauplatten
- WI-NT-401: Glastrennwand
- WI-NT-402: Glastrennwand ab Brüstungshöhe
- WI-EL-403: Windfang
- WI-NT-501: Möbelwand
- WI-BKI-601: Wandverkleidung, Akustikpaneel

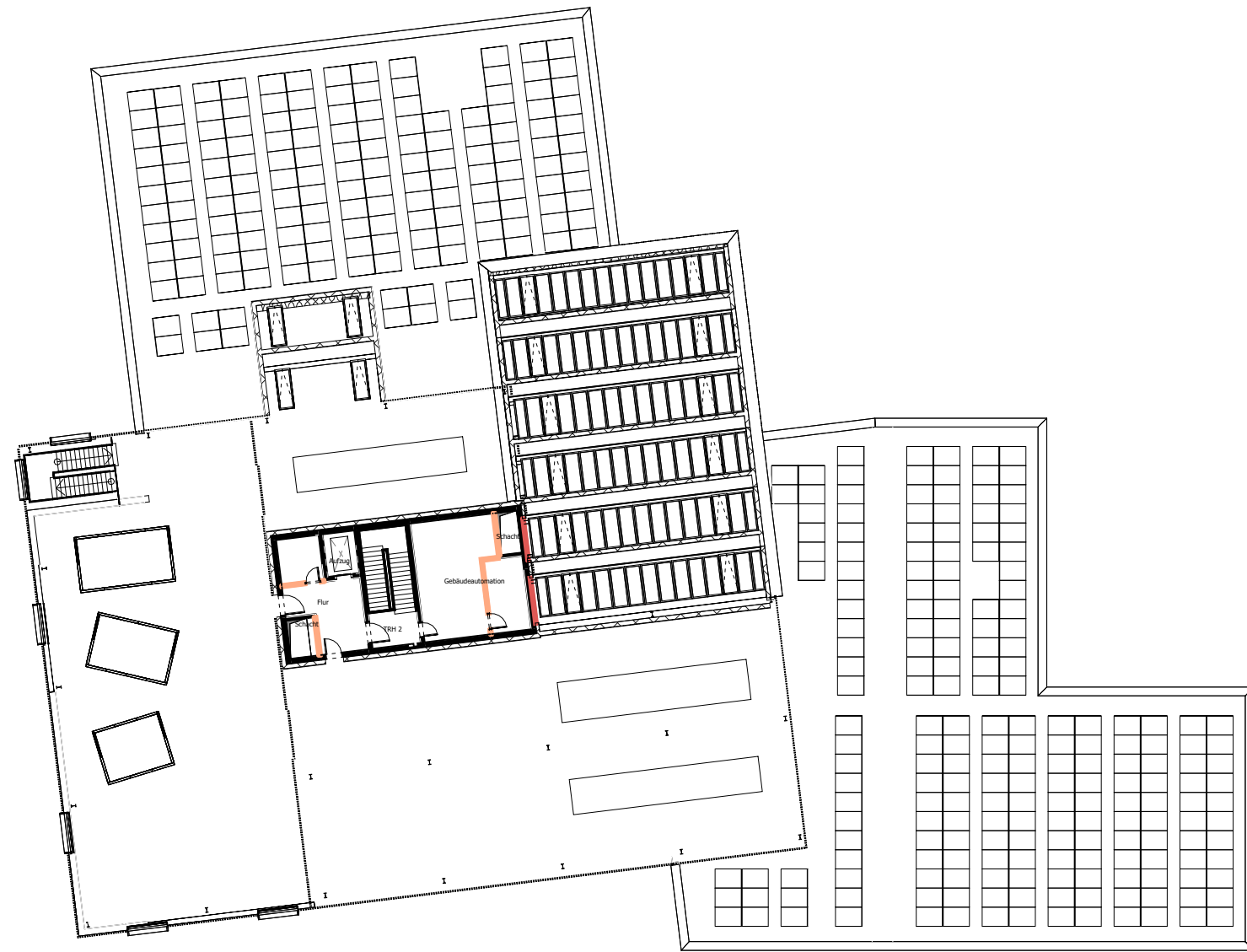

Alle Mass- und Flächenangaben müssen vor der Bauausführung vor Ort geprüft werden. Abweichungen von den in der Zeichnung angegebenen Maßen bzw. zur Bauausführung notwendige Anpassung der Maße müssen vor der Bauausführung dem Architekten bzw. der Bauleitung zur Kenntnis gebracht werden. Wenn nichts anderes angegeben ist, sind alle Maßangaben in Meter. Inhaber des Urheberrechts dieser Zeichnung ist C.F. Möller Architects Deutschland GmbH.			Bauvorhaben: OSW Kassel		Projektnr.: 10145 Liegenschaftsnummer: 0501		Leistungsphase: Entwurfsplanung / LPH 3		AKS Dateischlüssel: <small>Gebäude ID LPH Gebäudeteil Ebene/ Geschoss Planart Fachdisziplin Datum Planinhalt Verfasser Index Status Intern Kennzeichnung</small> 0501_P03_N_03_ARCH_230616_WA_CFM_01_P_7204				
Architekt: C.F. Möller Danmark A/S Europaplads 2 8000 Aarhus C Dänemark 			Bauherr/ Auftraggeber: Stadt Kassel Immobilien GmbH & Co. KG Obere Königsstraße 8 34117 Kassel vertreten durch GWG Projektentwicklung GmbH		KVV Neo GmbH Königstor 3 - 13, 34117 Kassel Kooperationspartner: Montag Stiftung Jugend und Gesellschaft Raiffeisenstr. 5, 53113 Bonn		Format: 297 X 420		Maßstab: 1:400		Planinhalt: Übersicht Wandaufbauten 03. Obergeschoss-Dach		
			Rev.:		Datum:		Von.:		An.:		Planänderung:		