

Legende	
Aluminium	OKFF Oberkante Fertigfußboden
Holz Lamellen	OKRD Oberkante Rohdecke
Keramik Lamellen / Paneele	UKFD Unterkante Fertigdecke
Glas	UKRD Unterkante Rohdecke
---	Bauteilante verdeckt
---	Bauteilante über Schnittebene
---	Baugrenze
---	Idententeil
---	Flurstücksgrenze gemäß B-Plan 02.11.2021
---	Bauteilante roh, über Schnittebene
---	Entwässerung und Notentwässerung
---	Faltröhre Notentwässerung
---	Faltröhre Hauptentwässerung
ENT	Löschwasser Entnahmestelle
NA	Notausgang
Stg	Stiege
LU	im Lichten
RA	Rauchabzug
RWA	Rauch- und Wärmeabzugsanlagen

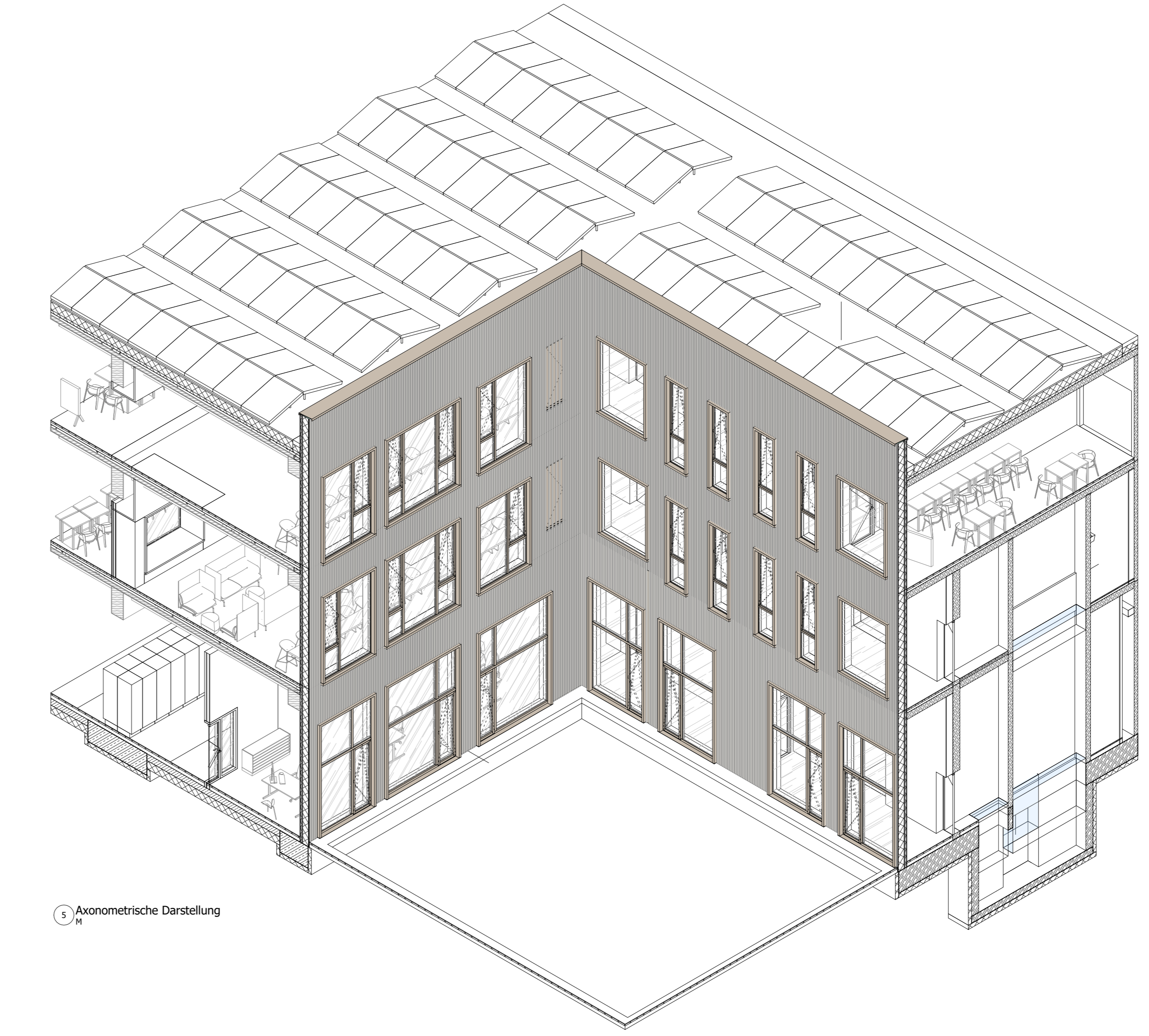
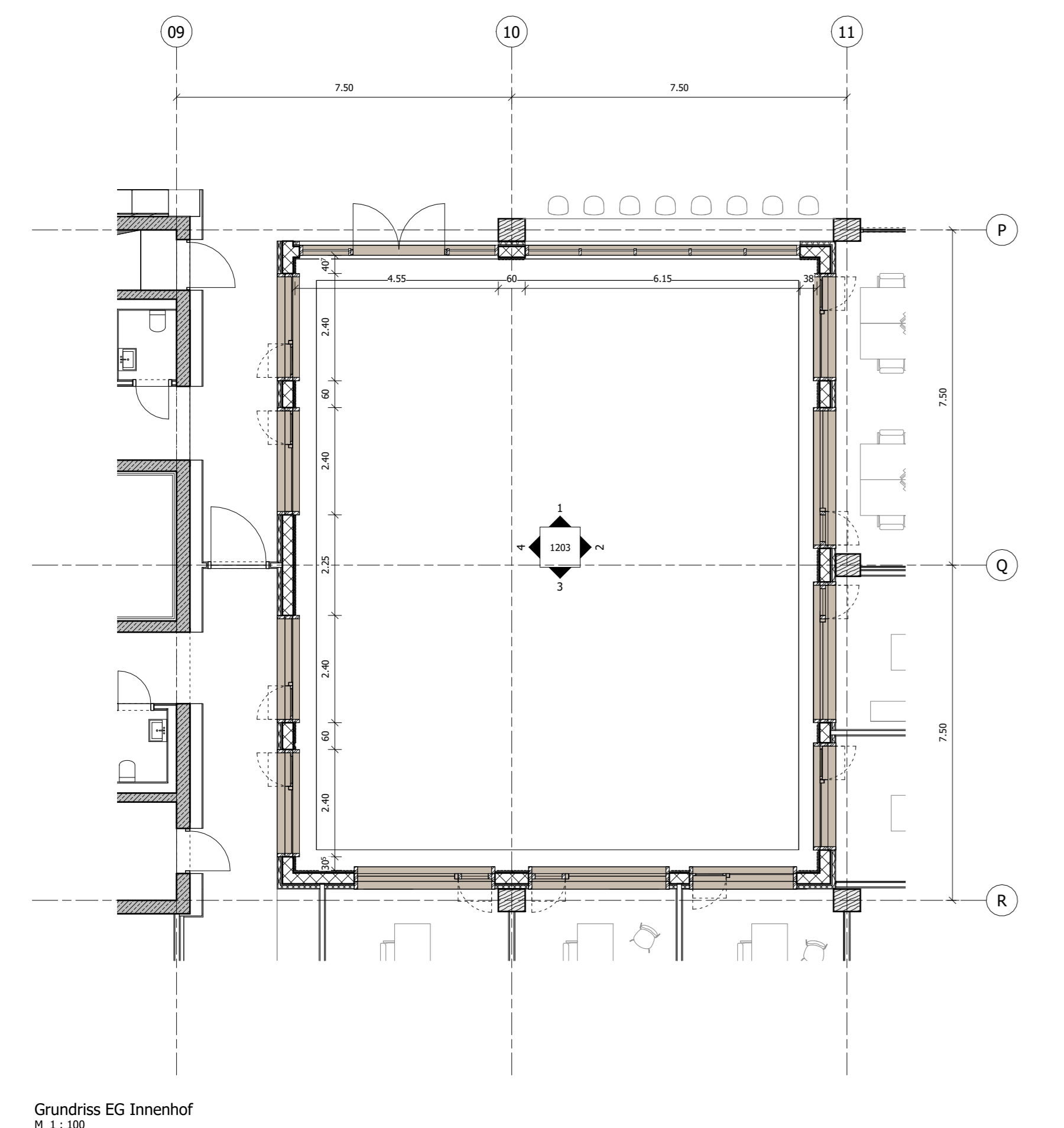

03	230814	CFM	Grundlagere Bauverträge
02	230815	CFM	Abgabe LP3
01	230816	CFM	Abgabe LP3
00	230817	CFM	Design Phase LP3
Rev.	130817	Von:	An:
Planänderung:			
Datei:			
0501_P03_AN_ARCH_230814_XX_03_V_1203.dwg/pdf			
Alle Preis- und Flächenangaben müssen vor der Bauausführung vor Ort geprüft werden. Abweichungen von den in der Zeichnung angegebenen Maßen bzw. zur Bauausführung notwendige Anpassung der Maße müssen vor der Bauausführung dem Architekten bzw. der Bauleitung zur Kenntnis gebracht werden. Wenn nicht anders angegeben, sind alle Maßangaben in Meter. Urheber des Urheberrechts dieser Zeichnung ist C.F. Müller Architects Deutschland GmbH.			
Übersichtskarte:			
Bauherr/ Auftraggeber:		Kooperationspartner:	
Stadt Kassel Immobilien GmbH & Co. KG Obere Königstraße 8 34113 Kassel vertreten durch GVG Projektentwicklung GmbH		H+H Mein GmbH Königplatz 3 - 13 34117 Kassel	
Montag Stiftung Jugend und Gesellschaft Raiffeinstr. 5 34113 Born			
Planverfasser:			
CF MÜLLER ARCHITECTS C.F. Müller Denmark A/S Europapark 2 1000 Aarhus C Dänemark cfm-kassel@cmuller.com			
Fachplaner:			
Bauprojekt: OSW Kassel Lageplannummer: 0501 Projekt: 10145 Gezeichnet von: CFM Maßstab: 1:100 Format: B41 X 1189 Leistungsphase: LPH: 3 Datum: 230814 Index: 03 Planname: Ansicht Abwicklung Innerhof			
AVS Datenknoten: AVS Dienstleister: 0501_P03_N_AN_ARCH_230814_XX_CFM_03_V_1203			