SCHULBAU OPEN SOURCE

Montag Stiftung Jugend und Gesellschaft | SOS Kassel | 2024

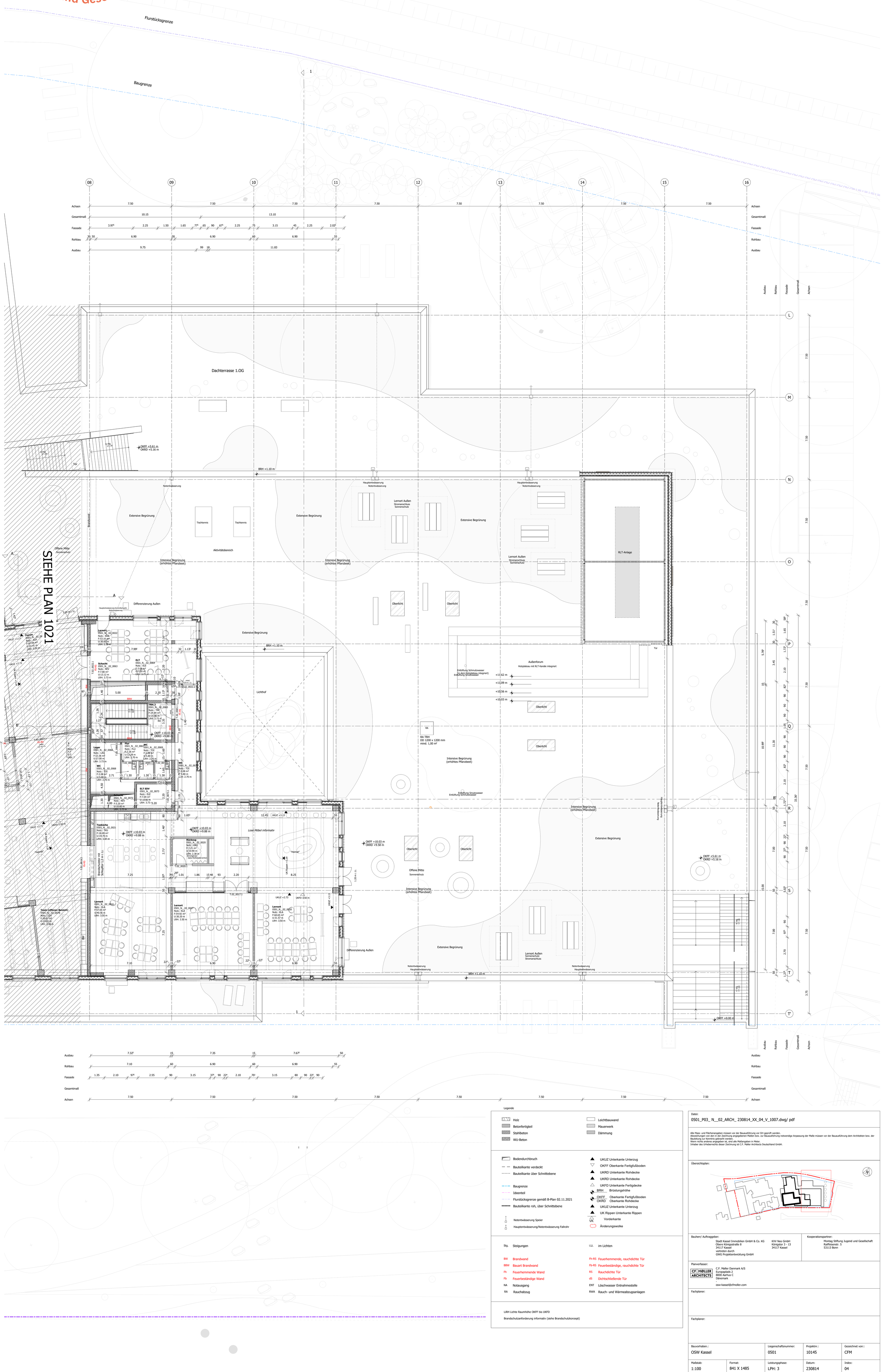

Legende

Holz	Leichtbauwand
Betonfertigteil	Mauerwerk
Stahlbeton	Dämmung
WU-Beton	
Bodendurchbruch	UKUZ Unterkante Unterzug
Bauteilkante verdeckt	OKFF Oberkante Fertigfußboden
Bauteilkante über Schnittebene	UKRD Unterkante Rohdecke
	UKRD Unterkante Rohdecke
Baugrenze	UKFD Unterkante Fertigdecke
Ideenteil	BRH Brüstungshöhe
Flurstücksgrenze gemäß B-Plan 02.11.2021	OKFF Oberkante Fertigfußboden / OKRD Oberkante Rohdecke
Bauteilkante roh, über Schnittebene	UKUZ Unterkante Unterzug
	UK Rippen Unterkante Rippen
Notentwässerung Speier	VK Vorderkante
Hauptentwässerung/Notentwässerung Fallrohr	Änderungswolke

Stg.	Steigungen	i.Li.	im Lichten
BW	Brandwand	Fh-RS	Feuerhemmende, rauchdichte Tür
BBW	Bauart Brandwand	Fb-RS	Feuerbeständige, rauchdichte Tür
Fh	Feuerhemmende Wand	RS	Rauchdichte Tür
Fb	Feuerbeständige Wand	dS	Dichtschließende Tür
NA	Notausgang	ENT	Löschwasser Entnahmestelle
RA	Rauchabzug	RWA	Rauch- und Wärmeabzugsanlagen

LiRH Lichte Raumhöhe OKFF bis UKFD

Brandschutzanforderung informativ (siehe Brandschutzkonzept)

Rev.:	JJMMTT:	Von.:	An.:	Planänderung:
04	230814	CFM		Grundlage Bauantrag
03	230616	CFM		Abgabe LP3
02	230526	CFM		Abgabe LP3
01	230421	CFM		Design Freeze LP3
00	230214	CFM		Vorabzug

Datei:
0501_P03_ N__02_ARCH_ 230814_XX_04_V_1007.dwg/ pdf

Alle Mass- und Flächenangaben müssen vor der Bauausführung vor Ort geprüft werden.
Abweichungen von den in der Zeichnung angegebenen Maßen bzw. zur Bauausführung notwendige Anpassung der Maße müssen vor der Bauausführung dem Architekten bzw. der Bauleitung zur Kenntnis gebracht werden.
Wenn nichts anderes angegeben ist, sind alle Maßangaben in Meter.
Inhaber des Urheberrechts dieser Zeichnung ist C.F. Møller Architects Deutschland GmbH.

Übersichtsplan:

Bauherr/ Auftraggeber:
Stadt Kassel Immobilien GmbH & Co. KG
Obere Königsstraße 8
34117 Kassel
vertreten durch
GWG Projektentwicklung GmbH

KVV Neo GmbH
Königstor 3 - 13
34117 Kassel

Kooperationspartner:
Montag Stiftung Jugend und Gesellschaft
Raiffeisenstr. 5
53113 Bonn

Planverfasser:
CF MØLLER ARCHITECTS
C.F. Møller Danmark A/S
Europaplads 2
8000 Aarhus C
Dänemark
osw-kassel@cfmoller.com

Fachplaner:

Fachplaner:

Bauvorhaben.:	Liegenschaftsnummer:	Projektnr.:	Gezeichnet von::
OSW Kassel	0501	10145	CFM

Maßstab:	Format:	Leistungsphase:	Datum:	Index:
1:100	841 X 1485	LPH: 3	230814	04

Planinhalt:
Grundriss
02. Obergeschoss - Teil 2

AKS Dateischlüssel: AKS Dateischlüssel Freitext:

Gebäude ID	LPH	Gebäudeteil	Ebene/ Geschoss	Planart	Fachdisziplin	Datum	Planinhalt	Verfasser	Index	Status	Intern Kennzeichnung
0501_	P03_	N__	02_	ARCH_	230814_	XX_	CFM_	04_	V_	1007	