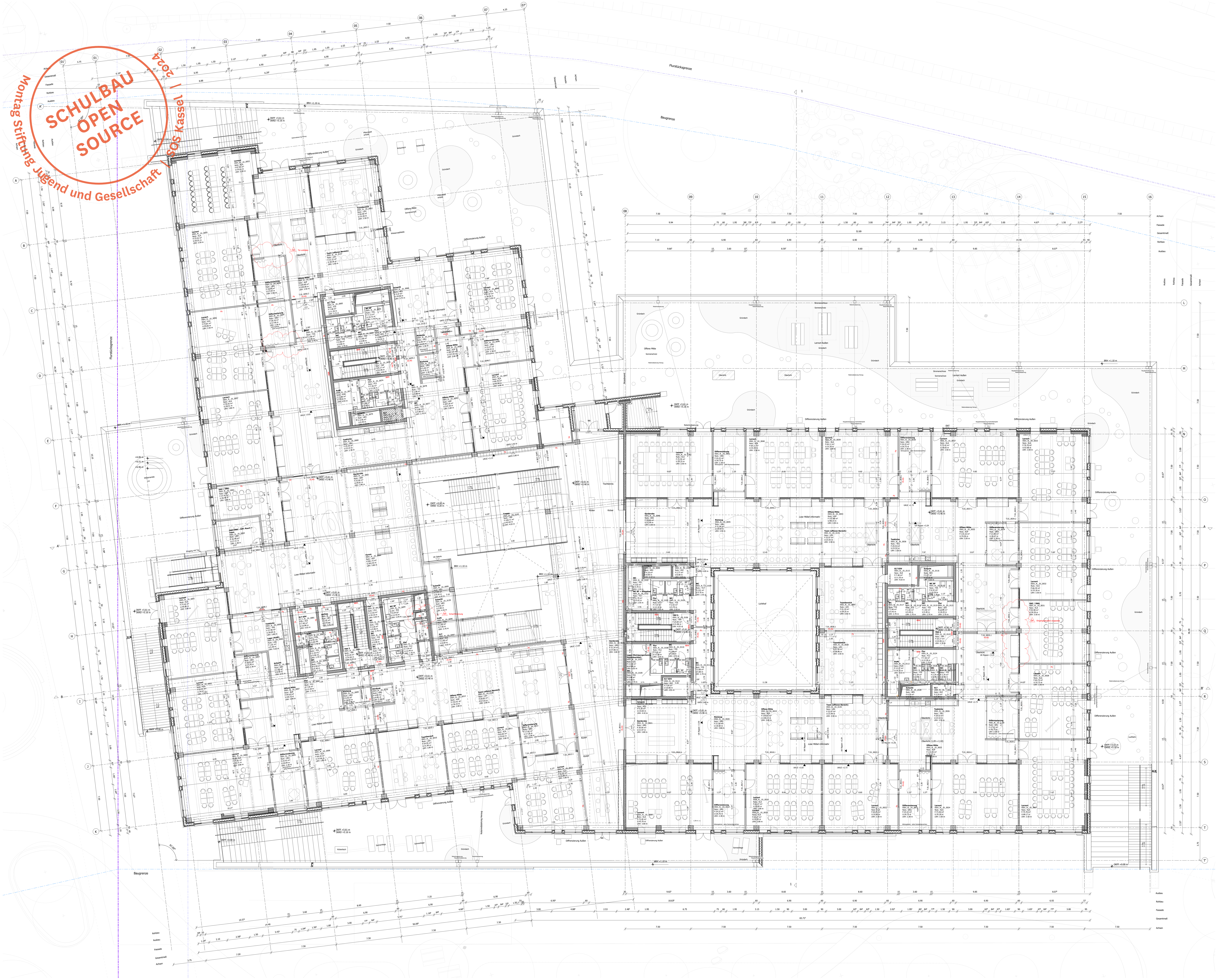

Legende

Holz	Leichtbauwand
Betonfertigteil	Mauerwerk
Stahlbeton	Dämmung
WU-Beton	

Bodendurchbruch	UKUZ Unterkante Unterzug
Bauteilkante verdeckt	OKFF Oberkante Fertigfußboden
Bauteilkante über Schnittebene	UKRD Unterkante Rohdecke
	UKRD Unterkante Rohdecke
Baugrenze	UKFD Unterkante Fertigdecke
Ideenteil	BRH Brüstungshöhe
Flurstücksgrenze gemäß B-Plan 02.11.2021	OKFF Oberkante Fertigfußboden / OKRD Oberkante Rohdecke
Bauteilkante roh, über Schnittebene	UKUZ Unterkante Unterzug
	UK Rippen Unterkante Rippen
Notentwässerung Speier	VK Vorderkante
Hauptentwässerung/Notentwässerung Fallrohr	Änderungswolke

Stg. Steigungen	i.Li. im Lichten
BW Brandwand	Fh-RS Feuerhemmende, rauchdichte Tür
BBW Bauart Brandwand	Fb-RS Feuerbeständige, rauchdichte Tür
Fh Feuerhemmende Wand	RS Rauchdichte Tür
Fb Feuerbeständige Wand	dS Dichtschließende Tür
NA Notausgang	ENT Löschwasser Entnahmestelle
RA Rauchabzug	RWA Rauch- und Wärmeabzugsanlagen

LiRH Lichte Raumhöhe OKFF bis UKFD

Brandschutzanforderung informativ (siehe Brandschutzkonzept)

Rev.:	JJMMTT:	Von.:	An.:	Planänderung:
04	230814	CFM		Grundlage Bauantrag
03	230616	CFM		Abgabe LP3
02	230526	CFM		Abgabe LP3
01	230421	CFM		Design Freeze LP3
00	230214	CFM		Vorabzug

Datei:
0501_P03_N__01_ARCH_ 230814_XX_04_V_1052.dwg/ pdf

Alle Mass- und Flächenangaben müssen vor der Bauausführung vor Ort geprüft werden. Abweichungen von den in der Zeichnung angegebenen Maßen bzw. zur Bauausführung notwendige Anpassung der Maße müssen vor der Bauausführung dem Architekten bzw. der Bauleitung zur Kenntnis gebracht werden. Wenn nichts anderes angegeben ist, sind alle Maßangaben in Meter. Inhaber des Urheberrechts dieser Zeichnung ist C.F. Møller Architects Deutschland GmbH.

Übersichtsplan:

Bauherr/ Auftraggeber:
Stadt Kassel Immobilien GmbH & Co. KG, Obere Königsstraße 8, 34117 Kassel, vertreten durch GWG Projektentwicklung GmbH
KVV Neo GmbH, Königstor 3 - 13, 34117 Kassel

Kooperationspartner:
Montag Stiftung Jugend und Gesellschaft, Raiffeisenstr. 5, 53113 Bonn

Planverfasser:
CF MØLLER ARCHITECTS
C.F. Møller Danmark A/S, Europaplads 2, 8000 Aarhus C, Dänemark, osw-kassel@cfmoller.com

Fachplaner:

Fachplaner:

ÜBERSICHTPLAN ZUR DIGITALEN ANSICHT

Bauvorhaben.:	Liegenschaftsnummer:	Projektnr.:	Gezeichnet von:
OSW Kassel	0501	10145	CFM

Maßstab:	Format:	Leistungsphase:	Datum:	Index:
1:100	1138 X 1609	LPH: 3	230814	04

Planinhalt:

Grundriss
01. Obergeschoss - Digitale Übersicht

AKS Dateischlüssel: / AKS Dateischlüssel Freitext:
0501_ P03_ N__01_ ARCH_230814_ XX_CFM_04_V_1052