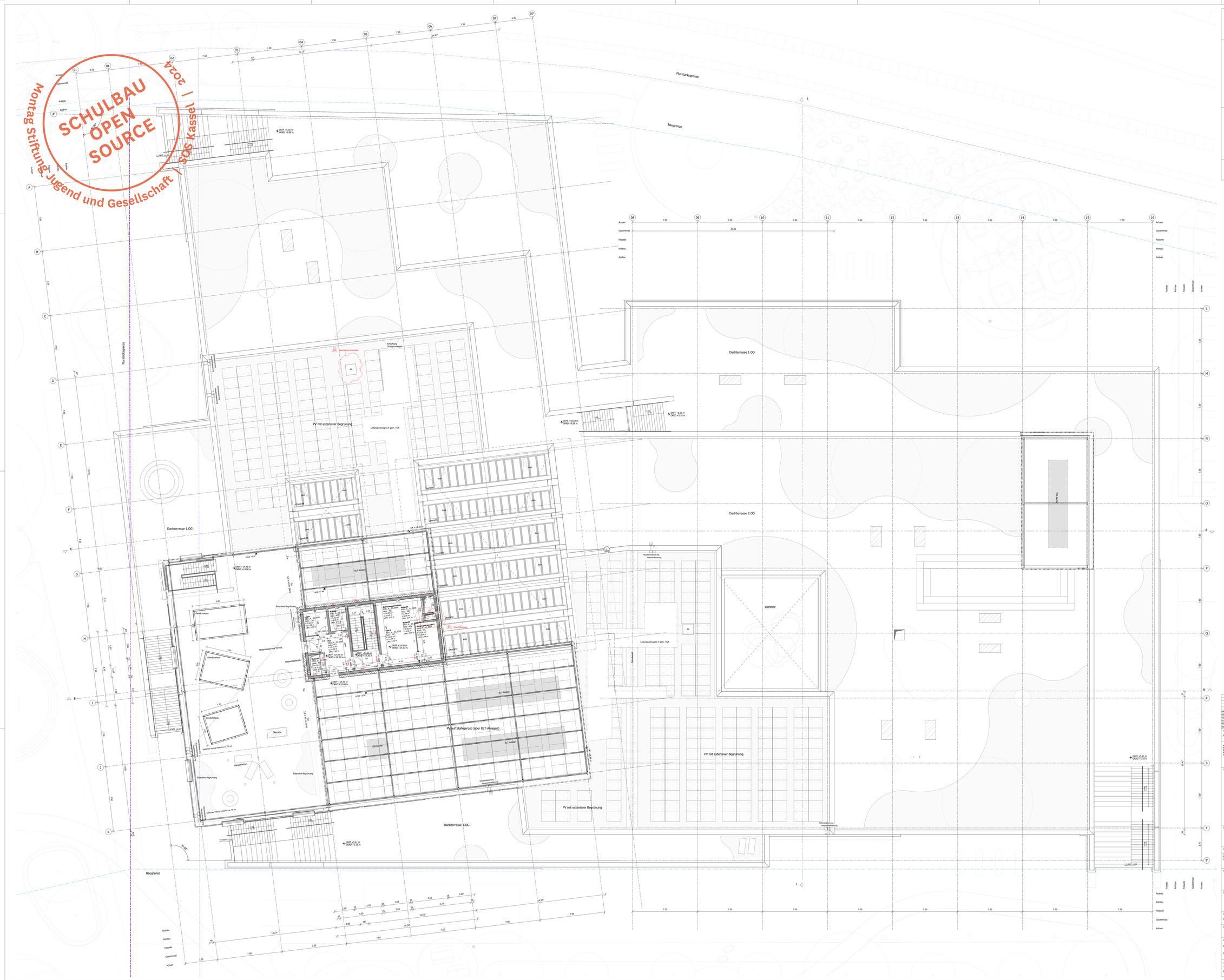

SCHULBAU OPEN SOURCE
Montag Stiftung Jugend und Gesellschaft / BOS Kassel | 2024

Legende

Holz	Leichtbauwand
Betonfertigteil	Mauerwerk
Stahlbeton	Dämmung
WU-Beton	
Bodendurchbruch	UKUZ Unterkante Unterzug
Bauteilkante verdeckt	OKFF Oberkante Fertigfußboden
Bauteilkante über Schnittebene	UKRD Unterkante Rohrdecke
	UKRD Unterkante Rohrdecke
Baugrenze	UKFD Unterkante Fertigdecke
Sitzentbl	BRH Brüstungshöhe
Flurstücksgrenze gemäß B-Plan 02.11.2021	OKFF Oberkante Fertigfußboden OKRD Oberkante Rohrdecke
Bauteilkante roh, über Schnittebene	UKUZ Unterkante Unterzug
	UK Rippen Unterkante Rippen
Notentwässerung Speier	OK Vorderkante
Hauptentwässerung/Notentwässerung Fallrohr	Änderungswolke
Stützungen	im Lichten
BW Brandwand	FH-RS Feuerhemmende, rauchdichte Tür
BBW Bauart Brandwand	FH-RS Feuerbeständige, rauchdichte Tür
FH Feuerhemmende Wand	RS Rauchdichte Tür
FB Feuerbeständige Wand	dS Dichtschließende Tür
NA Notausgang	ENT Löschwasser Entnahmestelle
RA Rauchabzug	RWA Rauch- und Wärmeabzugsanlagen

LRH Lichte Raumhöhe OKFF bis UKFD
Brandschutzanforderung informativ (siehe Brandschutzkonzept)

Rev.	Datum	Gez.	Änd.	Änderungsgrund
04	230814	CFM		Grundlage Bauantrag
03	230616	CFM		Abgabe LP3
02	230526	CFM		Abgabe LP3
01	230411	CFM		Design Freeze LP3
00	230214	CFM		Vorabzug
Rev.	Datum	Gez.	Änd.	Änderungsgrund

Datei:
0501_P03_N__03_ARCH_ 230814_XX_04_V_1054.dwg/ pdf

Alle Maß- und Flächenangaben müssen vor der Bauausführung vor Ort geprüft werden.
Abweichungen von den in der Zeichnung angegebenen Maßen bzw. zur Bauausführung notwendige Anpassung der Maße müssen vor der Bauausführung dem Architekten bzw. der Bauleitung schriftlich angezeigt werden.
Wenn nicht anders angegeben ist, sind alle Maßangaben in Meter.
Urheber des urheberrechtlich dieser Zeichnung ist C.F. Møller Architects Deutschland GmbH.

Übersichtsplan:

Bauherr/ Auftraggeber:
Stadt Kassel Immobilien GmbH & Co. KG
Wilhelmsstraße 9
34117 Kassel
vertreten durch
GWG Projektentwicklung GmbH

KVV Neo GmbH
Wilhelmsstraße 10
34117 Kassel

Kooperationspartner:
Montag Stiftung Jugend und Gesellschaft
Oranienstraße 8
10178 Berlin

Planverfasser:
C.F. Møller Architects
Langebrogade 1
1001 Aarhus C
Dänemark
stine.kalaidji@cfmoller.com

Fachplaner:

Fachplaner:

ÜBERSICHTPLAN ZUR DIGITALEN ANSICHT

Bauvorhaben:		Liegenschaftsnummer:	Projektnr.:	Gezeichnet von:
OSW Kassel		0501	10145	CFM
Maßstab:	Format:	Leistungsphase:	Datum:	Index:
1:100	1138 X 1609	LPH: 3	230814	04

Planinhalt:
Grundriss
03. Obergeschoss-Dach - Übersicht

AKS Dateischlüssel: Gebäudeteil | Ebene | Achsraster | Achsraster | Zone | Zone | Art | Art | Index | AKS Dateischlüssel Freitext | Index-Zusatz
0501_P03_N__03_ARCH_230814_ XX_CFM_04_V_1054