

Weitergabe und Vervielfältigung dieser Unterlage Verwendung und Mitteilung ihres Inhaltes ist nicht gestattet, soweit nicht ausdrücklich schriftlich zugestanden. Zuwiderhandlung verpflichtet zum Schadensersatz. Alle Rechte für den Fall der Patentverletzung oder Gebrauchsmusterverletzung vorbehalten.

**SCHULBAU  
OPEN  
SOURCE**

Montag Stiftung Jugend und Gesellschaft | SOS Kassel | 2024

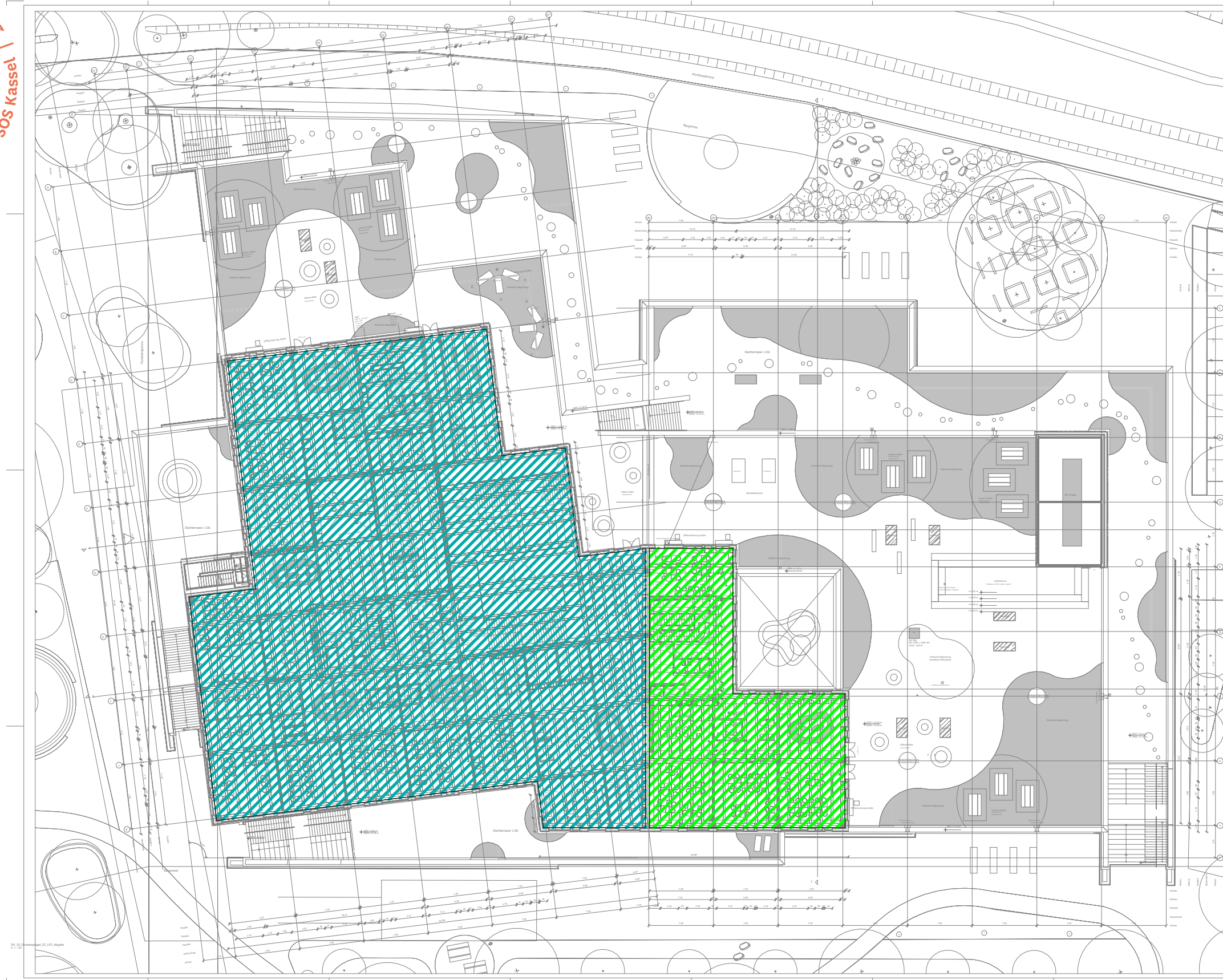

<ul style="list-style-type: none"> <li>Wand</li> <li>Decke</li> <li>Boden</li> <li>Stütze</li> <li>Stiege</li> <li>Wand</li> <li>Decke</li> <li>Boden</li> <li>Stütze</li> <li>Stiege</li> </ul>	<ul style="list-style-type: none"> <li>ELK 01000000</li> <li>ELK 02000000</li> <li>ELK 03000000</li> <li>ELK 04000000</li> <li>ELK 05000000</li> <li>ELK 06000000</li> <li>ELK 07000000</li> <li>ELK 08000000</li> <li>ELK 09000000</li> <li>ELK 10000000</li> <li>ELK 11000000</li> <li>ELK 12000000</li> <li>ELK 13000000</li> <li>ELK 14000000</li> <li>ELK 15000000</li> <li>ELK 16000000</li> <li>ELK 17000000</li> <li>ELK 18000000</li> <li>ELK 19000000</li> <li>ELK 20000000</li> </ul>
--	--

ÜBERSICHTPLAN ZUR DIGITALEN ANSICHT

Gez. Datum: 25.08.2023  
Gepr. Datum: 25.08.2023  
Datei: 2235-EL-ÜS-3-5040-B-20G

Gez. Name: TER  
Gepr. Name: DET

Maßstab: - / -  
Proj.-Nr.: 2235

Größe: A3  
Blatt-Nr.: 1  
Baltt-Anz.: 1

Plankodierung: 0501\_P03\_N\_02\_ELEK\_310124\_XX\_DOE\_02\_P\_5040

d					
c					
b	31.01.2024	Plananpassungen	TER	DET	
a	11.09.2023	Plananpassungen	TER	DET	
Index	Änd. Datum	Anderungsart	Änd. Name	Änd. Gepr. Datum	

**DÖRING**  
BERATENDE INGENIEURE GMBH

Drusetalstraße 15  
34131 Kassel  
Fon +49 (0)561 9 30 84-0  
ib@doering-kassel.de

www.doering-tga.de

Sieberweg 67  
37081 Göttingen  
Fon +49 (0)551 8 20 85 79-0  
goettingen@doering-tga.de

Projekt: Offene Schule Waldau  
Planung Technische Ausrüstung ELT

Planinhalt: Elektro  
Übersicht 2. Obergeschoss  
Verteilerbereiche Schwachstrom

Leistungsphase: Entwurf

Gez. Datum: 25.08.2023	Gez. Name: TER	Maßstab: - / -	Größe: A3
Gepr. Datum: 25.08.2023	Gepr. Name: DET	Proj.-Nr.: 2235	Blatt-Nr.: 1
Datei: 2235-EL-ÜS-3-5040-B-20G			Baltt-Anz.: 1