SCHULBAU OPEN SOURCE

Montag Stiftung Jugend und Gesellschaft | SOS Weimar | 2021

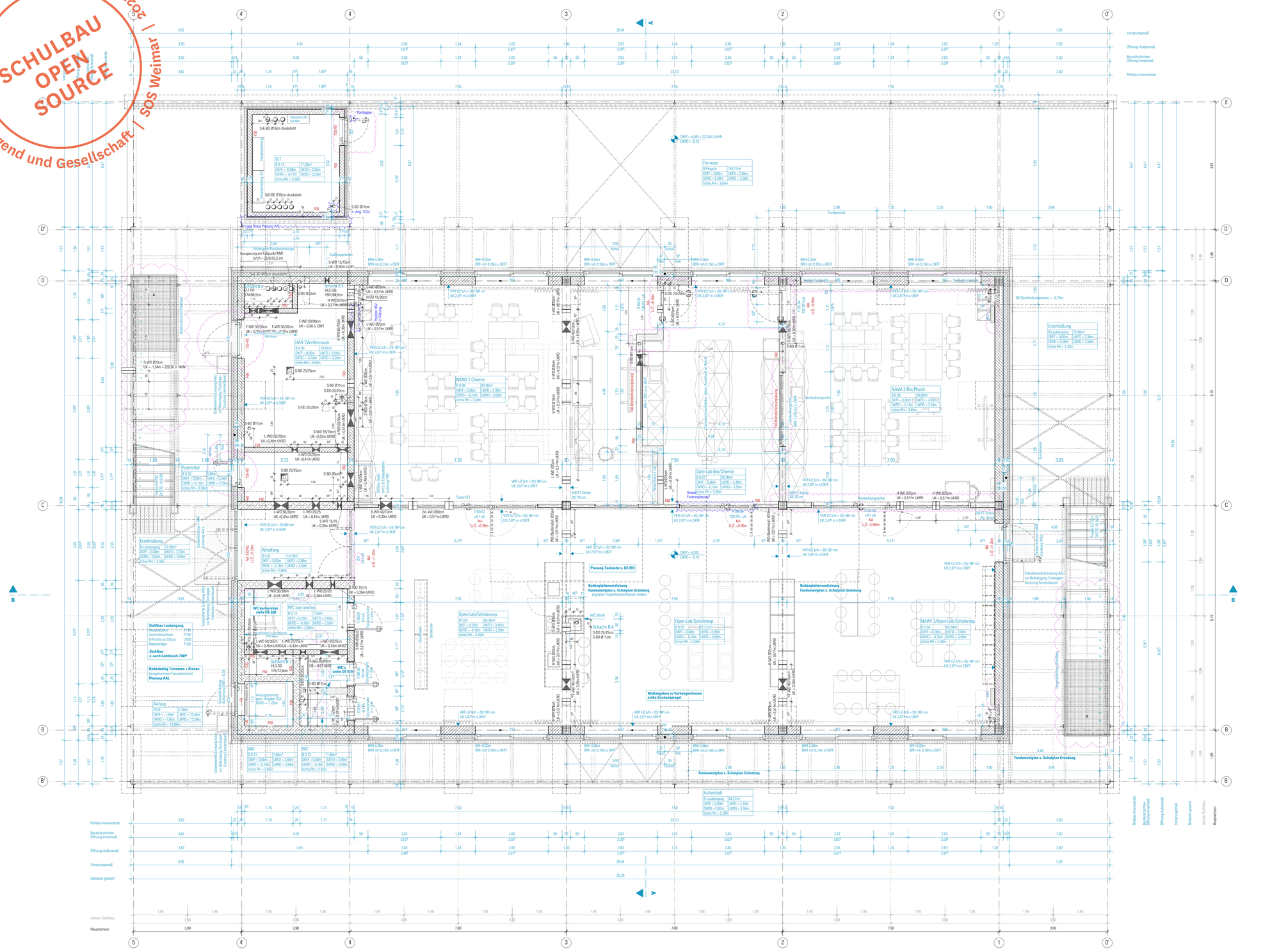

SCHRAFFUREN / SYMBOLE	BESCHRIFTUNG / SYMBOLE	BRANDSCHUTZSYMBOLE
STAHLBETON	EINGANG	DRUCKKNOPFMELDER
STAHLBETON VKU	AHD ABHANGDECKE	FEUERLÖSCHER
STAHLBETON-FERTIGTEIL	AK AUSSENKANTE	WH WANDHYDRANT
MAUERWERK	BRH BRÜSTUNGSHÖHE RB Ü. OKFF	RWA RAUCH- UND WÄRMEABZUG
TROCKENBAU	BV BODENPLATTENVERSTÄRKUNG	FLUCHTRICHTUNG, 1. RETTUNGSWEG
ESTRICH	DKF DREH-KIPP-FLÜGEL	FLUCHTRICHTUNG, 2. RETTUNGSWEG
WÄRMEDÄMMUNG-HART	DV DECKENVERSPRUNG	T30 FEUERHEMMENDE TÜR
WÄRMEDÄMMUNG-WEICH	FF FERTIGFUSSBODEN	T90 FEUERBESTÄNDIGE TÜR
DÄMMUNG-AUSBAU	FS FERTIGSTURZ	D DICHT SCHLIESSEND
AMF AUFMERKSAMKEITSFELD	FV FESTVERGLASUNG	R RAUCHDICHT
WD WANDDURCHBRUCH BREITE/ HÖHE IN CM	HO HOLZ	S SELBSTSCHLIESSENDE TÜR
WD WANDDURCHBRUCH DURCHMESSER IN CM	LRH LICHTE RAUMHÖHE	NA NOTAUSGANG
DD DECKENDURCHBRUCH BREITE/ LÄNGE IN CM	LÜ LÜFTUNGSQUERSCHNITT	P TÜR/FENSTER MIT NOTAUSGANGVERSCHLUSS (ODER NICHT ABSCHLIESSBAR)
BD BODENDURCHBRUCH BREITE/ LÄNGE IN CM	o.A. OHNE ANFORDERUNG	VGL. BRANDSCHUTZKONZEPT
	ÖF ÖFFNUNGSFLÜGEL	
	OK OBERKANTE	
	RA ROHRACHSE	
	RB ROHBAU	
	RD ROHDECKE, ohne Sturz	
	RH RAUMHOCH, ohne Sturz	
	RR REGENROHR	
	SB SICHTBETON	
	SO SONNENSCHUTZ	
	TU TÜR	
	UK UNTERKANTE	
	UZ UNTERZUG	
	ÜBZ ÜBERZUG	
	VK VORDERKANTE	

ÄNDERUNGSWOLKEN	BESCHRIFTUNG / SYMBOLE	TÜRBEZEICHNUNG
ÄNDERUNGSWOLKE ZUM LETZTEN INDEX	DETAILSCHNITTNUMMER	IT.03.02 / D1 o A — INNENTÜR GEBÄUDE/GESCH TÜRNR / BRANDSCHUTZ1 SCHALLSCHUTZ
KLÄRUNGSHINWEIS	SCHNITTNUMMER	1.01 / 2.13 — TÜRBREITE RB / TÜRHÖHE RB ÜBER OK FF
TGA-ELEMENTE	OKFF = ±0.00 / OKRD = -0.16 HÖHENKOTE FERTIGMAß	
	HÖHENKOTE ROHBAUMAß	

HINWEISE: Alle Maße sind von den Ausführenden verantwortlich zu prüfen. Abweichungen und Unstimmigkeiten jeglicher Art sind vor der Ausführung der Bauleitung mitzuteilen. Der Plan gilt nur in Zusammenhang mit der Statik und den entsprechenden Schalplänen. Sämtliche Höhenangaben beziehen sich auf ± 0,00 bzw. m ü.NN.

Index	Änderung	Bearbeiter	Datum
15	Allgemeine Überarbeitung (siehe Änderungswolken)	SW	05.06.23
14	Achsbemaßung angp.; MW-Fassadenplatten auf 50cm angep. (siehe. 45Schn); Feste Einbauten an Detailpl. angep.; Holz-Glas-Wände an Detailpl. angep.; Sockelbeif ergänzt; s. auch Notiewolken im Plan	sz	28.10.22
13	Anpassung Holz-Glas-Elemente, Abhangdecke WC's, Verlauf Vorhänge	sz	22.06.22
12	Heuraschluss ELT-Box angep. (Lage Durchbrüche, verlängerte Fundamentzungen), Position Revisionsöffnung	sz	13.04.22
11	Trockenbauwermaßig angp., OKFF+OKRD ELT-Box korrig.; Türanlepel angl.; Freigabe Rohbau; s. auch Indiewolken im Plan	sz	09.03.22
10	Detailplanung Stahlbau; Treppe; Fassade; Fenster+Außentüren; Dach integr.; Türanlagen (Stahlen/ Betonbänke) ergä.; Wandstärken Aufbau angep.; Vermaßung ergä/korrig.; Rinnen angep.; s. auch Indiewolken im Plan	sz	04.02.22
09	Türunterschnitte gem. Ang. HLS ergä.; GK-Wände gem. Ang. HLS angep. Fassadenaufbau angepasst	sz/fsg	07.12.21

Projekt:
SCHULBAU OPEN SOURCE
Neubau Schule am Hartwegk 2 - 99425 Weimar

Planinhalt:
AUSFÜHRUNGSPLANUNG
BTB Lernhaus Oberstufe | Grundriss Erdgeschoss

Kooperationspartner:
IBA Thüringen
Auenstrasse 9, 99510 Apolda

Montag Stiftung Jugend und Gesellschaft
Adenauerallee 127, 53113 Bonn

Bauherrenschaft:
Stadt Weimar
Schwanseestraße 17
99423 Weimar

weimar Kulturstadt Europas

Unterschrift Bauherrenschaft

Entwurfsverfasser:
gernot schulz : architektur GmbH
Vorgebirgstraße 338
50969 Köln

gernot schulz : architektur GmbH

Unterschrift Entwurfsverfasser

Format:	Maßstab:	Erstellt am:	Erstellt von:	Status:	Index Nr.:	Index vom:
ISO A0	1:50	17.07.2020	LF / NM	Freigabe	**15**	**05.06.2023**

Projekt-Nr.: 2618

Plan-Nr.: **105-GSA-SOS-LP5-50-GR-EG-BTB-F-15**