

HINWEISE: Alle Maße sind von den Ausführenden verantwortlich zu prüfen. Abweichungen und Unstimmigkeiten jeglicher Art sind vor der Ausführung der Bauleitung mitzuteilen. Der Plan gilt nur in Zusammenhang mit der Statik und den entsprechenden Schalplänen. Sämtliche Höhenangaben beziehen sich auf $\pm 0,00$ bzw. m ü.NN.

Index	Änderung	Bearbeiter	Datum
01	Freigabe Sichtinstallation	SW	11.10.23

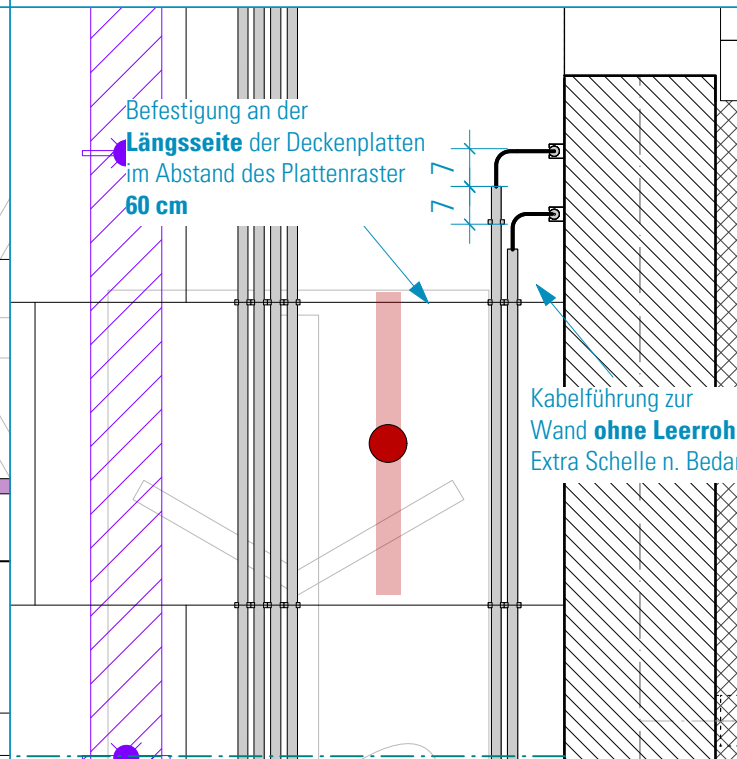
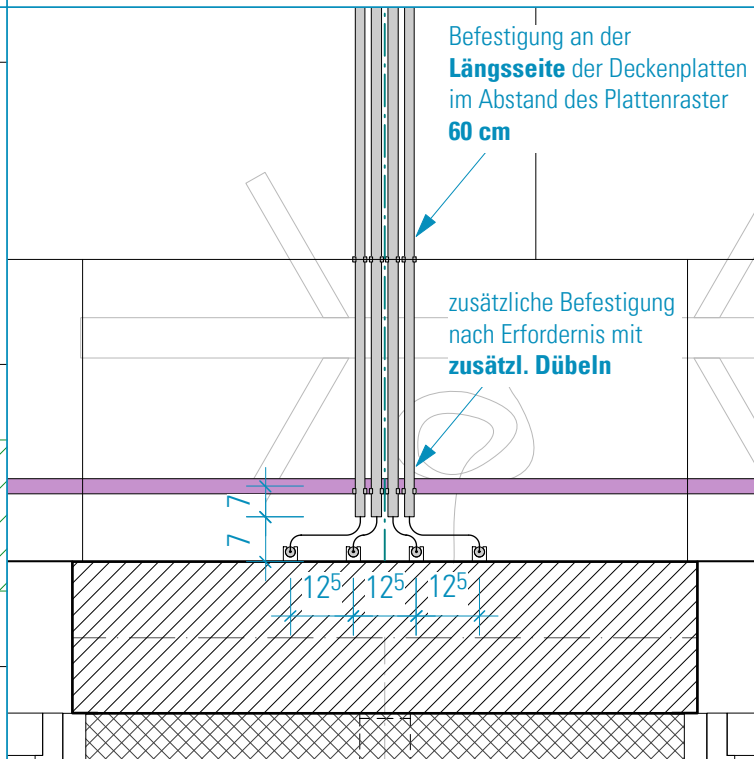
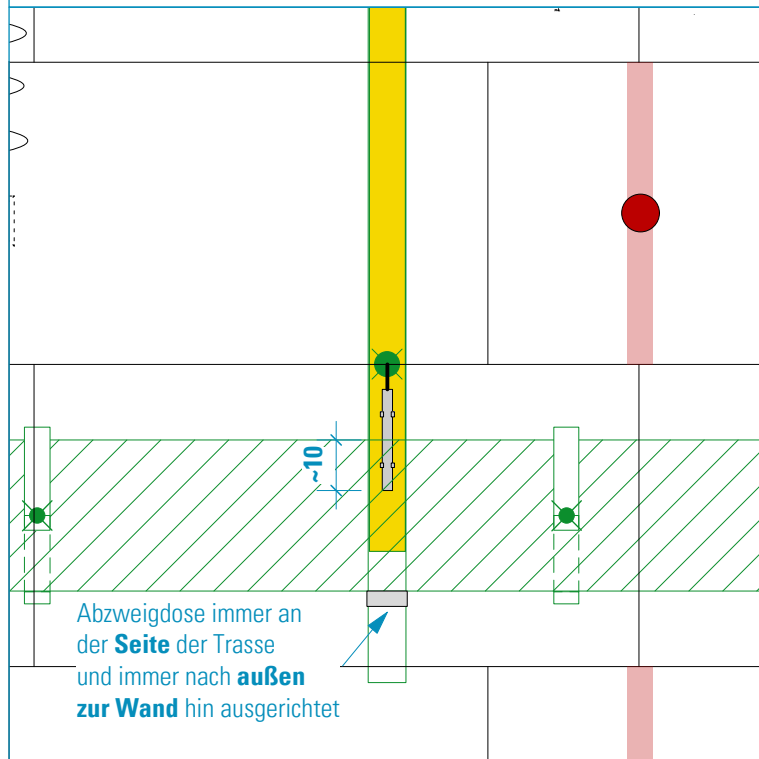
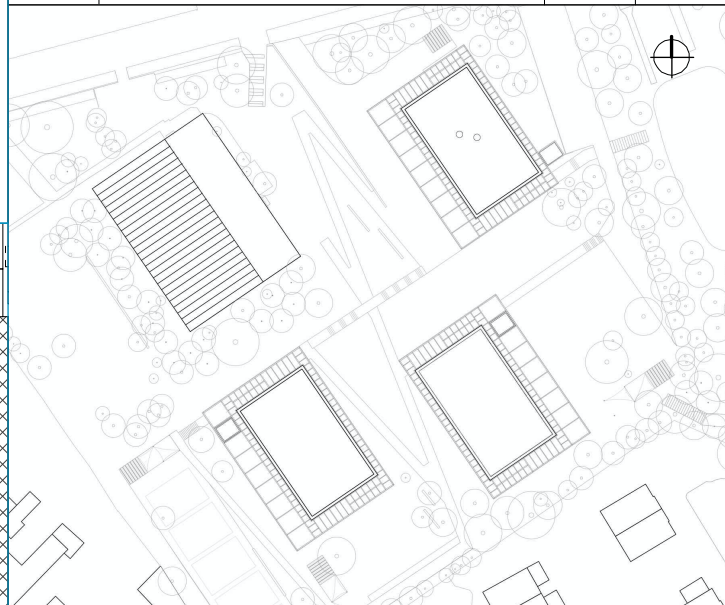

Projekt:
SCHULBAU OPEN SOURCE
Neubau Schule am Hartwege 2 - 99425 Weimar

Planinhalt:
AUSFÜHRUNGSPLANUNG
Sichtinstallation | Regaldetails Teil 02

Kooperationspartner:
IBA Thüringen
Auenstrasse 9, 99510 Apolda
Montag Stiftung Jugend und Gesellschaft
Adenauerallee 127, 53113 Bonn

Bauherrenschaft:
Stadt Weimar
Schwanseestraße 17
99423 Weimar
weimar
Kulturstadt Europas

Entwurfsverfasser:
gernot schulz : architektur GmbH
Vorgebirgstraße 338
50969 Köln
gernot schulz : architektur GmbH

Format:	Maßstab:	Erstellt am:	Erstellt von:	Status:	Index Nr.:	Index vom:
ISO A3	-	08.09.2023	sw	Freigabe	01	11.10.2023

Projekt-Nr.	Plan-Nr.:
2618	160-GSA-SOS-LP5-DS-ABC-F-01

Ausfädelung aus der Trasse zu den Leuchtschienen

HINWEIS:

Alle IST-Maße sind zu prüfen. Die Regeldetails zur Sicht-Installation, Wandabwicklungen und Deckenspiegel sind **zwingend** zu beachten.
Die Montage hat in enger Abstimmung und Koordination der TGA-Gewerke zu erfolgen (z.B. Ausfädelung aus Trasse, nebeneinander geführte Kabelrohre des gleichen Herst., Position Schellen, etc.). Die TGA-Planung ist Plangrundlage der Deckenspiegel und Wandabwicklungen.
Abweichungen oder Änderungen sind vor Montage kurzfristig mit den Architekten abzustimmen.

Übergang Wand und Decke

Übergang Wand und Decke an den Giebelseiten Regelanordnung an der Decke siehe auch DE 164