

HINWEISE: Alle Maße sind von den Ausführenden verantwortlich zu prüfen. Abweichungen und Unstimmigkeiten jeglicher Art sind vor der Ausführung der Bauleitung mitzuteilen. Der Plan gilt nur in Zusammenhang mit der Statik und den entsprechenden Schalplänen. Sämtliche Höhenangaben beziehen sich auf ± 0,00 bzw. m ü. NN.

Index	Änderung	Bearbeiter	Datum
01	Überarb.Fassadenrinne/Grundleitung, Freigabe Rohbau	SW	14.03.22

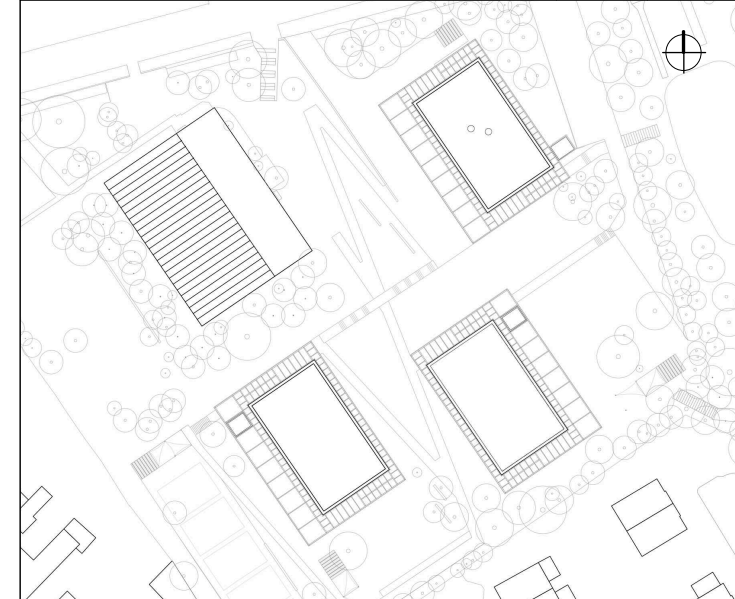

Projekt:		SCHULBAU OPEN SOURCE Neubau Schule am Hartwege 2 - 99425 Weimar	
Planinhalt:		AUSFÜHRUNGSPLANUNG Anschluss Erdung	
Kooperationspartner:		IBA Thüringen Auenstrasse 9, 99510 Apolda	Montag Stiftung Jugend und Gesellschaft Adenauerallee 127, 53113 Bonn
Bauherrenschaft:		Stadt Weimar Schwanseestraße 17 99423 Weimar	weimar Kulturstadt Europas
Entwurfsverfasser:		gernot schulz : architektur GmbH Vorgebirgstraße 338 50969 Köln	gernot schulz : architektur GmbH
Format:	Maßstab:	Erstellt am:	Erstellt von:
ISO A3	1:10	18.11.2021	LF/SW
Status:	Index Nr.:	Index vom:	
Freigabe Rohbau	01	14.03.2022	
Projekt-Nr.:	Plan-Nr.:		
2618	308-GSA-SOS-LP5-10-DE-ABC-F-01		