SCHULBAU OPEN SOURCE

Montag Stiftung Jugend und Gesellschaft | SOS Weimar | 2021

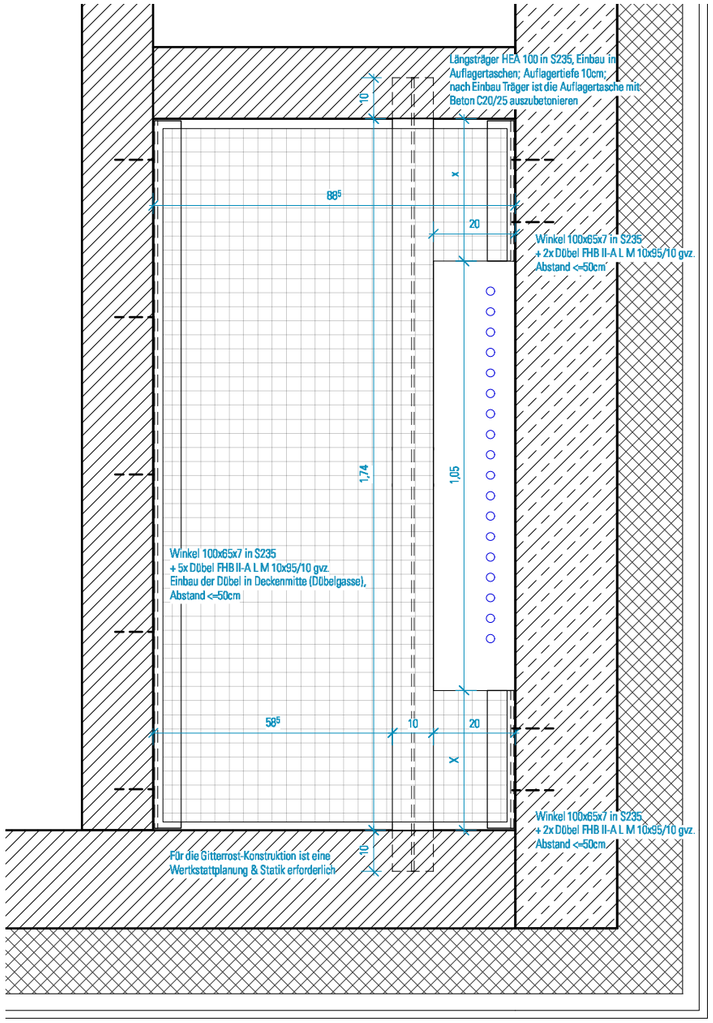


**Regel-Grundriss ELT-Schacht I Schachtzwischendecke , M 1:15**

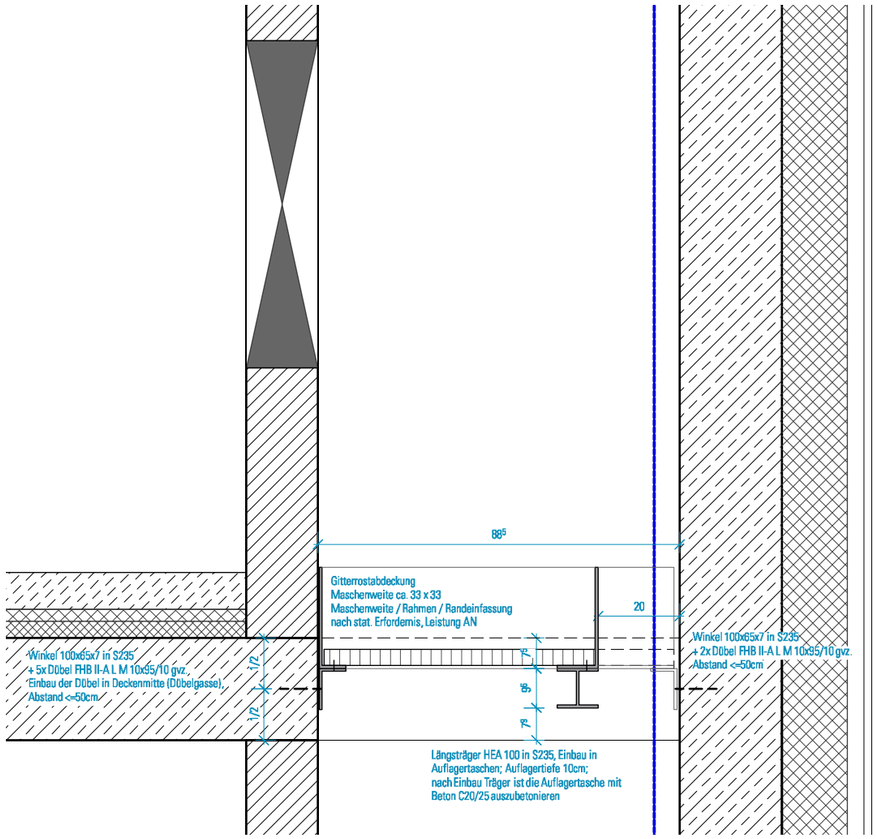


**Regel-Schnitt ELT-Schacht I Schachtzwischendecke , M 1:15**

**HINWEISE:** Alle Maße sind von den Ausführenden verantwortlich zu prüfen. Abweichungen und Unstimmigkeiten jeglicher Art sind vor der Ausführung der Bauleitung mitzuteilen. Der Plan gilt nur in Zusammenhang mit der Statik und den entsprechenden Schalplänen. Sämtliche Höhenangaben beziehen sich auf ± 0,00 bzw. m ü.NN.

| Index | Änderung | Bearbeiter | Datum |
|---|---|---|---|
| | | | |
| | | | |
| | | | |
| | | | |
| | | | |
| | Ergänzung: Statik & Werkstattplanung | NM | 25.08.22 |

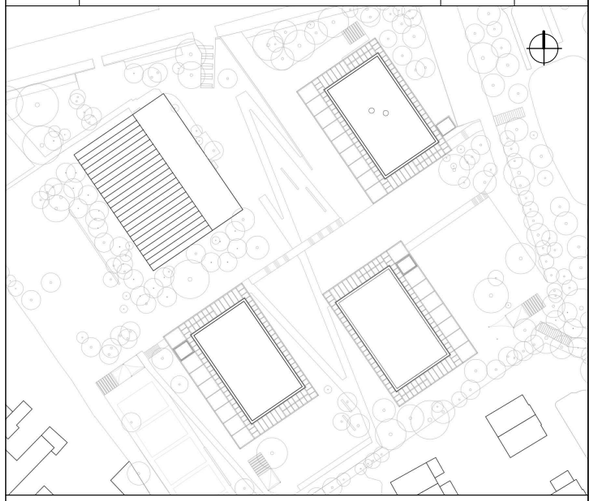

Projekt:

**SCHULBAU OPEN SOURCE**
Neubau Schule am Hartwege 2 - 99425 Weimar

Planinhalt:

AUSFÜHRUNGSPLANUNG
**Schachtzwischendecke ELT-Schacht**

Kooperationspartner:

IBA Thüringen
Auenstrasse 9, 99510 Apolda

Montag Stiftung Jugend und Gesellschaft
Adenauerallee 127, 53113 Bonn

Bauherrenschaft:

Stadt Weimar
Schwanseestraße 17
99423 Weimar

weimar
Kulturstadt Europas

Entwurfsverfasser:

gernot schulz : architektur GmbH
Vorgebirgstraße 338
50969 Köln

gernot schulz : architektur GmbH

| Format: | Maßstab: | Erstellt am: | Erstellt von: | Status: | Index Nr.: | Index vom: |
|---|---|---|---|---|---|---|
| ISO A3 | 1:15 | 28.07.2022 | NM | Freigabe Rohbau | **01** | **25.08.2022** |

| Projekt-Nr. | Plan-Nr.: |
|---|---|
| 2618 | **310-GSA-SOS-LP5-15-DE-ABC-F-01** |