

**BTC Grundriss OG2**

**LEGENDE Fenster und Außentüren**

- Stahlblechtür
- Schiebefenster mit Oberlicht
- Windfangtür / Fluchttür mit Oberlicht
- Küchenfenster
- doppelflügelige Tür mit Oberlicht
- Aufzugstür
- Bodentürstopper
- Wandtürstopper
- Wandtürstopper mit Stähle (Lstg. Stahlbau)

**HINWEISE:** Alle Maße sind von den Ausführenden verantwortlich zu prüfen. Abweichungen und Unstimmigkeiten jeglicher Art sind vor der Ausführung der Bauleitung mitzuteilen. Der Plan gilt nur in Zusammenhang mit der Statik und den entsprechenden Schalplänen. Sämtliche Höhenangaben beziehen sich auf ± 0,00 bzw. m ü. NN.

Index	Änderung	Bearbeiter	Datum
01	Ergänzung Türstopper	SW	04.02.22

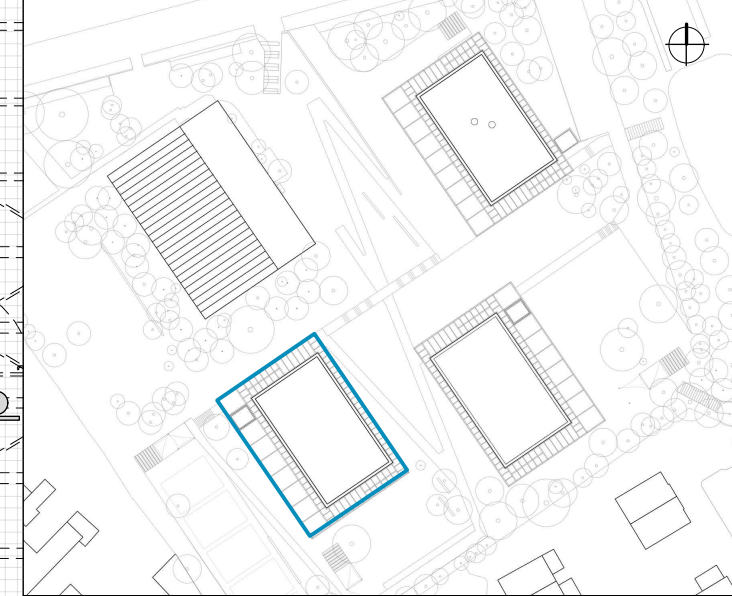

Projekt:  
**SCHULBAU OPEN SOURCE**  
 Neubau Schule am Hartwege 2 - 99425 Weimar

Planinhalt:  
**AUSFÜHRUNGSPLANUNG**  
**Übersicht Fenster und Außentüren BTC OG1**

Kooperationspartner:  
 IBA Thüringen Auenstrasse 9, 99510 Apolda  
 Montag Stiftung Jugend und Gesellschaft Adenauerallee 127, 53113 Bonn

Bauherrenschaft:  
 Stadt Weimar Schwanseestraße 17 99423 Weimar



Entwurfsverfasser:  
 gernot schulz : architektur GmbH  
 Vorgebirgstraße 338  
 50969 Köln

gernot schulz : architektur GmbH

Format: ISO A3	Maßstab: 1:100	Erstellt am: 26.07.2021	Erstellt von: sn	Status: Vorabz.	Index Nr.: <b>01</b>	Index vom: <b>04.02.2022</b>
Projekt-Nr. 2618	Plan-Nr.: <b>407-GSA-SOS-LP5-100-ÜP-FA-BTC-V-01</b>					