

Montag Stiftung Jugend und Gesellschaft | SOS Weimar

SCHULBAU  
OPEN  
SOURCE

Windfang BTB / BTC

Windfang BTA

Aufzug

Notausgang / Küche

**HINWEISE:** Alle Maße sind von den Ausführenden verantwortlich zu prüfen. Abweichungen und Unstimmigkeiten jeglicher Art sind vor der Ausführung der Bauleitung mitzuteilen. Der Plan gilt nur in Zusammenhang mit der Statik und den entsprechenden Schalplänen. Sämtliche Höhenangaben beziehen sich auf ± 0,00 bzw. m ü.NN.

Index	Änderung	Bearbeiter	Datum

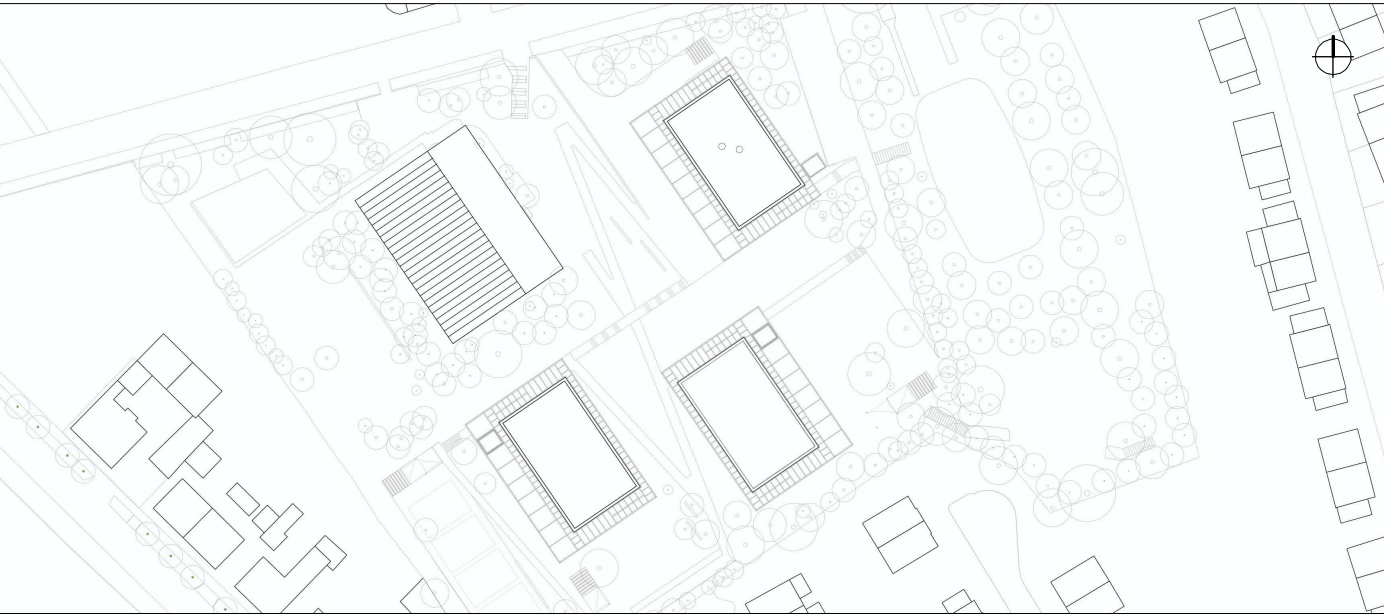

Projekt:  
**SCHULBAU OPEN SOURCE**  
Neubau Schule am Hartwege 2 - 99425 Weimar

Planinhalt:  
**AUSFÜHRUNGSPLANUNG**  
**Stahlsteilen mit Türstoppem**

Kooperationspartner:  
IBA Thüringen  
Auenstrasse 9, 99510 Apolda  
Montag Stiftung Jugend und Gesellschaft  
Adenaurallee 127, 53113 Bonn

Bauherrenschaft:  
Stadt Weimar  
Schwanseestraße 17  
99423 Weimar  
  
Unterschrift Bauherrenschaft

Entwurfsverfasser:  
gernot schulz : architektur GmbH  
Vorgebirgstraße 338  
50969 Köln  
gernot schulz : architektur GmbH  
Unterschrift Entwurfsverfasser

Format: ISO A2	Maßstab: 1:10	Erstellt am: 23.08.2023	Erstellt von: sw	Status: Freigabe	Index Nr.: <b>F</b>	Index vom: <b>23.08.2023</b>
Projekt-Nr. 2618	Plan-Nr.: <b>424-GSA-SOS-LP5-10-DE-FA-ABC-F-00</b>					