

ggf. zusätzliches Z-Profil 60/20/60 zur Befestigung Glattblech

Glattblech, Dicke nach stat. Erf.
Verstärkungsblech, Dicke nach stat. Erf.
Farbe RAL gem. Ang. Arch.
zur Montage der Außenzapfstelle

Außenzapfstelle
frostfrei, abschließbar
Lstg. Sanitär

Unterkonstruktion
Aluminium, 3-teilig
Wandhalter L-Winkel I = 160 mm mit Thermostop
L-Winkel vertikal 50/50 mm
Z-Profil horizontal 60/20/60 mm

L-Winkel vertikal im Sockelbereich ausgespart

Sockelblech Leistung AN Fassadenbau
Z-Profil - nichtbrennbarer Abschluss Perimeterdämmung (UK bis min. 10cm u. GOK) RAL gem. Ang. Architekt
Befestigung mit Thermostop

Insektenschutz Lochblech, Winkelprofil ca. 55 x 60 mm
zum Schließen der offenen Bereiche zw. der UK und der Sicken
Ausbildung als 'Zahnleiste'
Befestigung an Z-Profil

Entwässerungsrinne umlaufend
Lstg. AN Außenanlagen

ca. 3 %
gem. Außenanlagenplanung

OKFF = ± 0,00

VERTIKALSNITT AUßENZAPFTSTELLE

ALLGEMEINE HINWEISE ZUR KONSTRUKTION DER FASSADE
SIEHE DETAIL 480-GSA-SOS-LP5-5-DE-FA-V-00

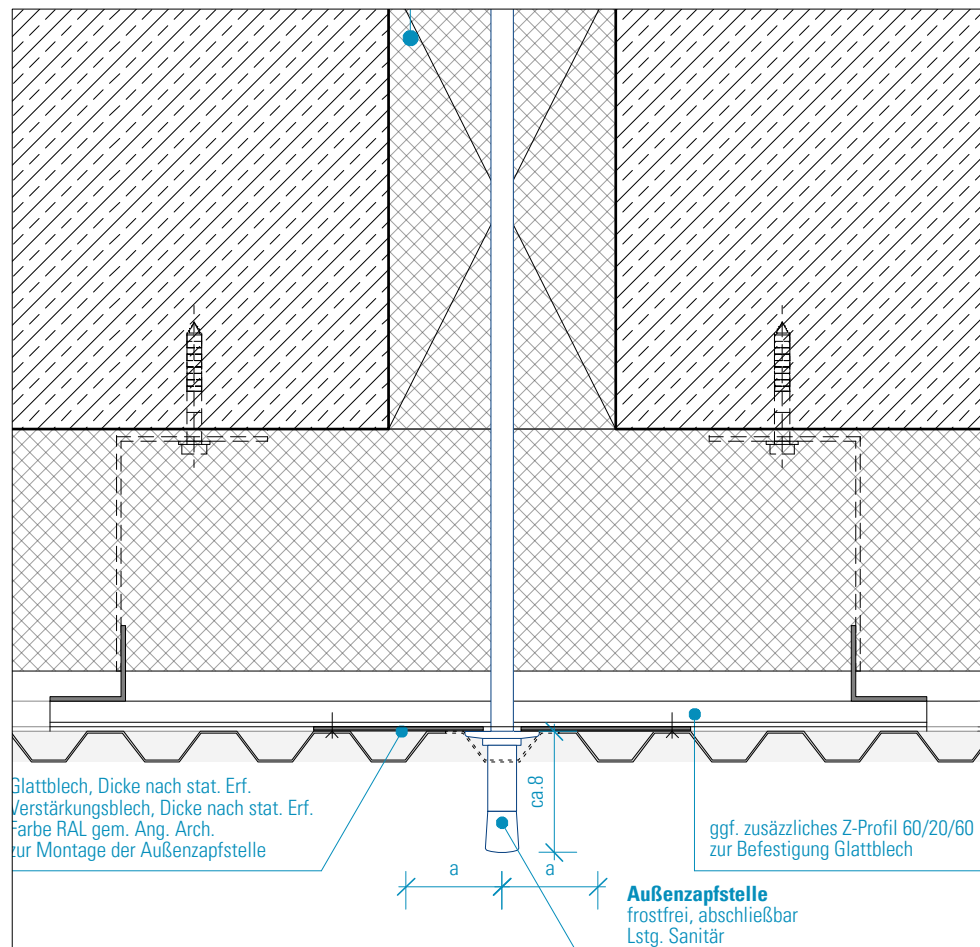
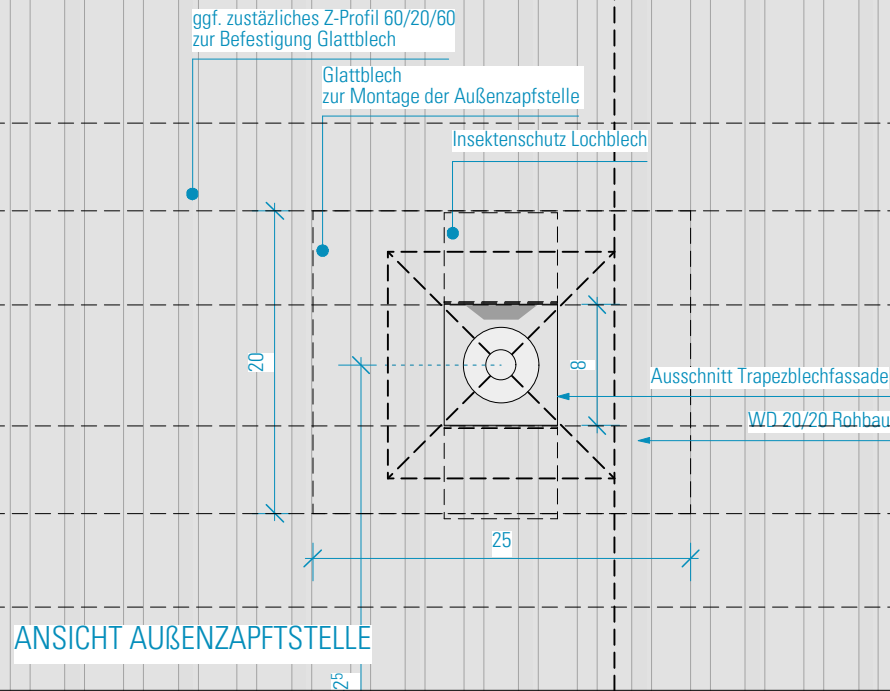

HINWEISE: Alle Maße sind von den Ausführenden verantwortlich zu prüfen. Abweichungen und Unstimmigkeiten jeglicher Art sind vor der Ausführung der Bauleitung mitzuteilen. Der Plan gilt nur in Zusammenhang mit der Statik und den entsprechenden Schalplänen. Sämtliche Höhenangaben beziehen sich auf ± 0,00 bzw. m ü.NN.

Index	Änderung	Bearbeiter	Datum
01	Freigabe Blechfassade	SW	08.06.22

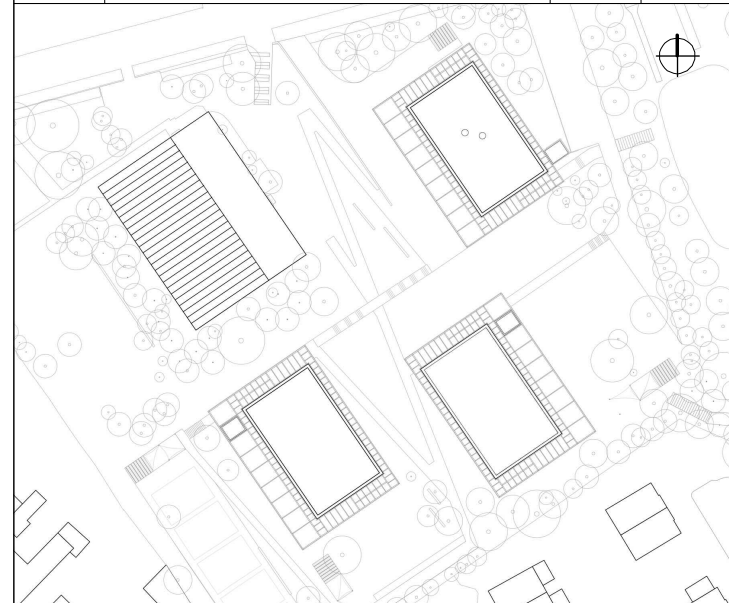

Projekt:
SCHULBAU OPEN SOURCE
Neubau Schule am Hartwege 2 - 99425 Weimar

Planinhalt:
AUSFÜHRUNGSPLANUNG
Regeldetail Außenzapfstelle

Kooperationspartner:
IBA Thüringen
Auenstrasse 9, 99510 Apolda
Montag Stiftung
Jugend und Gesellschaft
Adenauerallee 127, 53113 Bonn

Bauherrenschaft:
Stadt Weimar
Schwanseestraße 17
99423 Weimar



Entwurfsverfasser:
gernot schulz : architektur GmbH
Vorgebirgstraße 338
50969 Köln
gernot schulz : architektur GmbH

Format:	Maßstab:	Erstellt am:	Erstellt von:	Status:	Index Nr.:	Index vom:
ISO A3	1:5	22.10.2021	SW	F	01	08.06.2022
Projekt-Nr. 2618	Plan-Nr. 486-GSA-SOS-LP5-5-DE-FA-BTA-F-01					