

Anschluß Wand WC-Räume

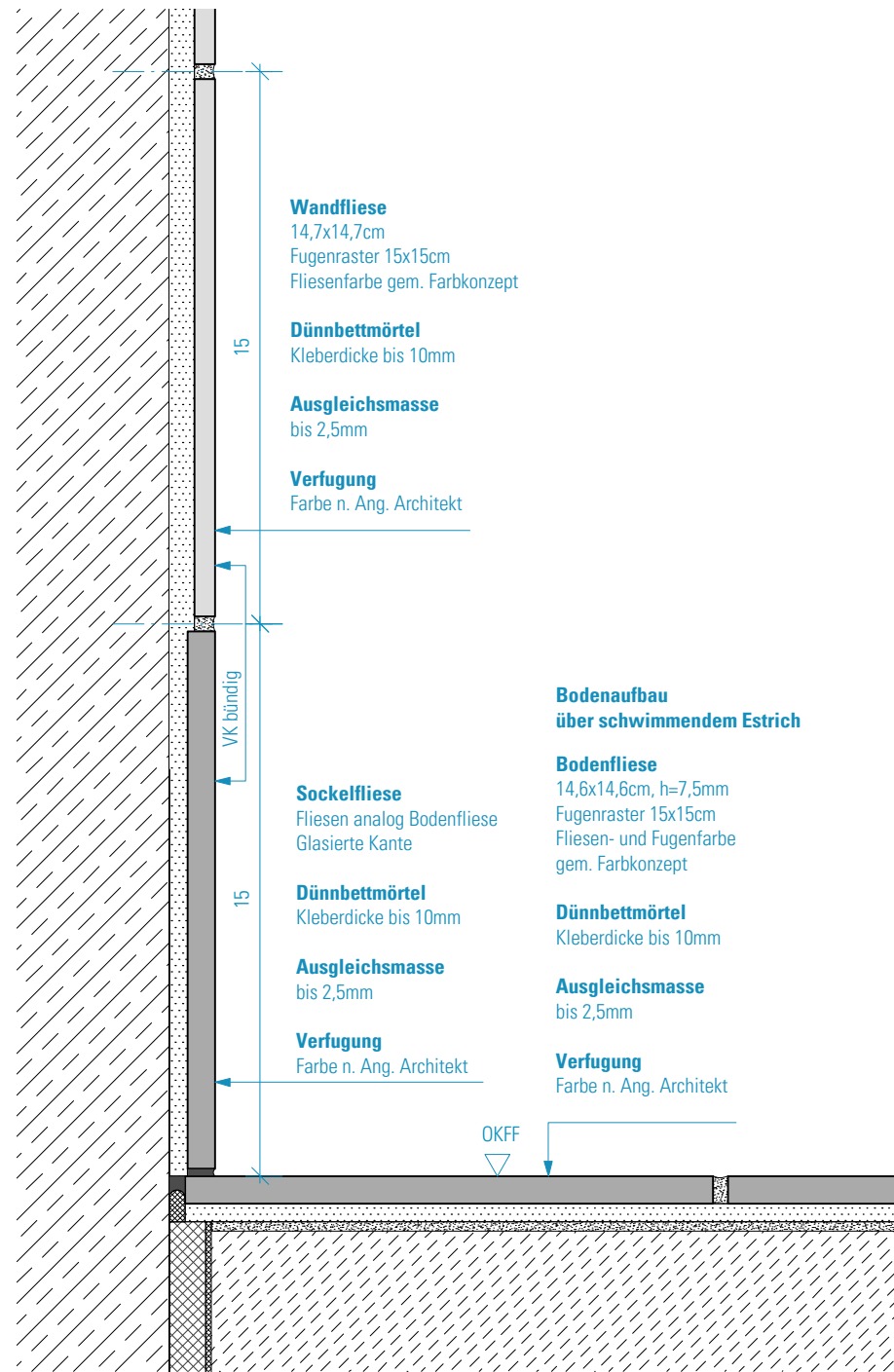

Wandanschluß Geflieste Wand

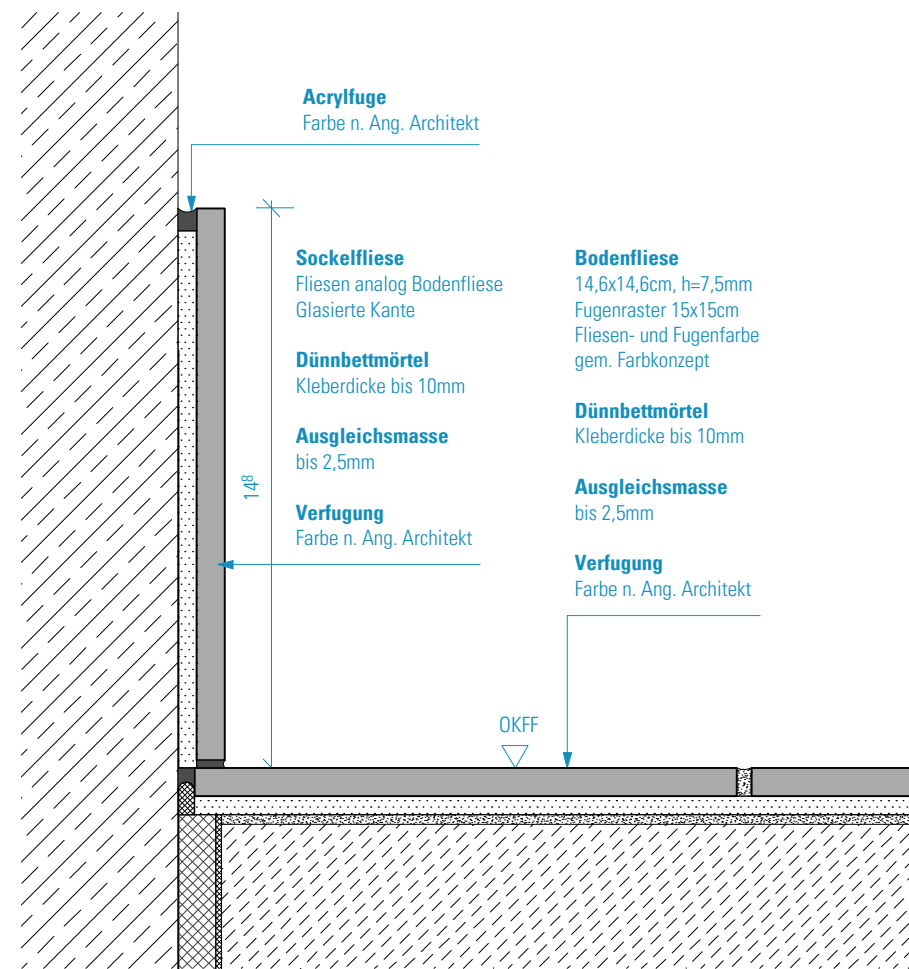

Wandanschluß Sockelfliese

HINWEISE: Alle Maße sind von den Ausführenden verantwortlich zu prüfen. Abweichungen und Unstimmigkeiten jeglicher Art sind vor der Ausführung der Bauleitung mitzuteilen. Der Plan gilt nur in Zusammenhang mit der Statik und den entsprechenden Schalplänen. Sämtliche Höhenangaben beziehen sich auf ± 0,00 bzw. m ü.NN.

| Index | Änderung | Bearbeiter | Datum |
|-------|-------------------|------------|----------|
| 01 | Anlage LV Fliesen | AZ | 22.08.22 |

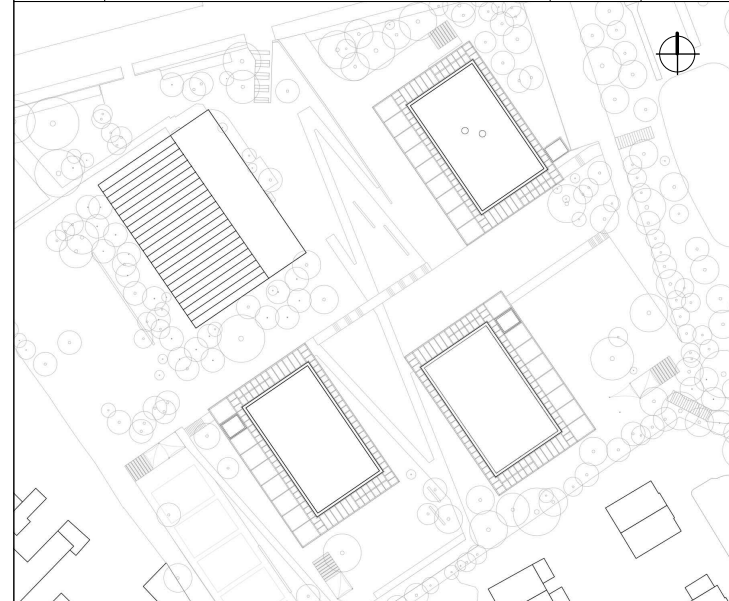

Projekt:
SCHULBAU OPEN SOURCE
 Neubau Schule am Hartwege 2 - 99425 Weimar

Planinhalt:
 AUSFÜHRUNGSPLANUNG
Boden I Regeldetail Anschlüsse Wand WC

Kooperationspartner:
 IBA Thüringen
 Auenstrasse 9, 99510 Apolda
 Montag Stiftung Jugend und Gesellschaft
 Adenauerallee 127, 53113 Bonn

Bauherrenschaft:
 Stadt Weimar
 Schwanseestraße 17
 99423 Weimar



Entwurfsverfasser:
 gernot schulz : architektur GmbH
 Vorgebirgstraße 338
 50969 Köln

| Format: | Maßstab: | Erstellt am: | Erstellt von: | Status: | Index Nr.: | Index vom: |
|---------|----------|--------------|---------------|---------|------------|------------|
| ISO A3 | 1:2 | 27.04.2022 | az | V | 01 | 22.08.22 |

| Projekt-Nr. | Plan-Nr.: |
|-------------|----------------------------------|
| 2618 | 568-GSA-SOS-LP5-2-DE-BO-ABC-V-01 |