

**HINWEISE:** Alle Maße sind von den Ausführenden verantwortlich zu prüfen. Abweichungen und Unstimmigkeiten jeglicher Art sind vor der Ausführung der Bauleitung mitzuteilen. Der Plan gilt nur in Zusammenhang mit der Statik und den entsprechenden Schalplänen. Sämtliche Höhenangaben beziehen sich auf ± 0,00 bzw. m ü.NN.

| Index | Änderung         | Bearbeiter | Datum    |
|-------|------------------|------------|----------|
|       |                  |            |          |
|       |                  |            |          |
|       |                  |            |          |
|       |                  |            |          |
|       |                  |            |          |
| 01    | Freigabe Estrich | sw         | 28.07.23 |

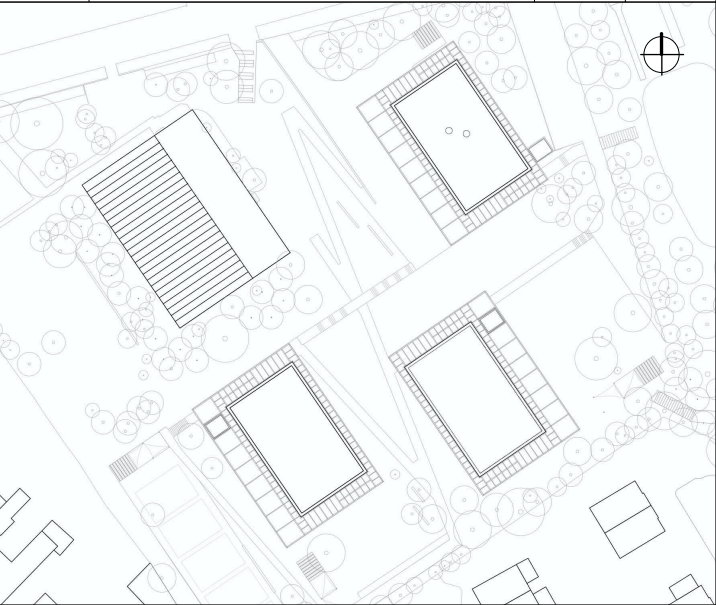

Projekt:

**SCHULBAU OPEN SOURCE**  
Neubau Schule am Hartwege 2 - 99425 Weimar

Planinhalt:

AUSFÜHRUNGSPLANUNG  
**Boden I Doppelte Fuge Mobile Trennwand BTA EG**

Kooperationspartner:

|  |  |
|--|--|
| IBA Thüringen<br>Auenstrasse 9, 99510 Apolda | Montag Stiftung Jugend und Gesellschaft<br>Adenauerallee 127, 53113 Bonn |
|--|--|

Bauherrenschaft:

Stadt Weimar  
Schwanseestraße 17  
99423 Weimar

**weimar**  
Kulturstadt Europas

Entwurfsverfasser:

|   |                                  |
|---|----------------------------------|
| gernot schulz : architektur GmbH<br>Vorgebirgstraße 338<br>50969 Köln | gernot schulz : architektur GmbH |
|---|----------------------------------|

| Format:             | Maßstab:   | Erstellt am: | Erstellt von: | Status: | Index Nr.: | Index vom:        |
|---------------------|--|--------------|---------------|---------|------------|-------------------|
| ISO A3              | 1:5  | 12.07.2023   | sw            | F       | <b>01</b>  | <b>28.07.2023</b> |
| Projekt-Nr.<br>2618 | Plan-Nr.:<br><b>572-GSA-SOS-LP5-2-DE-B0-ABC-F-01</b> |              |               |         |            |                   |