

SCHULBAU
OPEN
SOURCE

Montag Stiftung Jugend und Gesellschaft

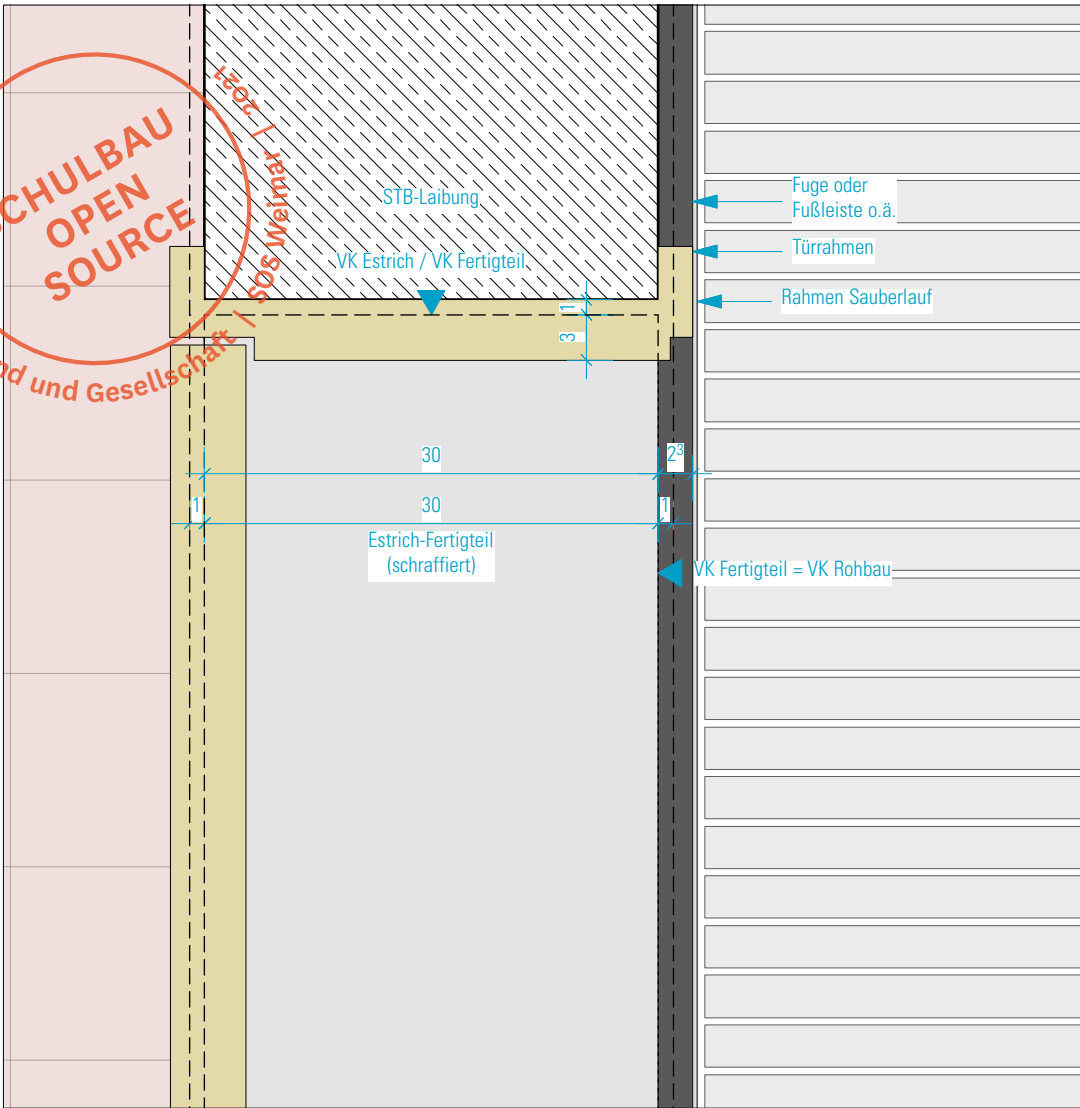

Schwelle Windfang / WC oder Garderobe, Lager I Grundriss

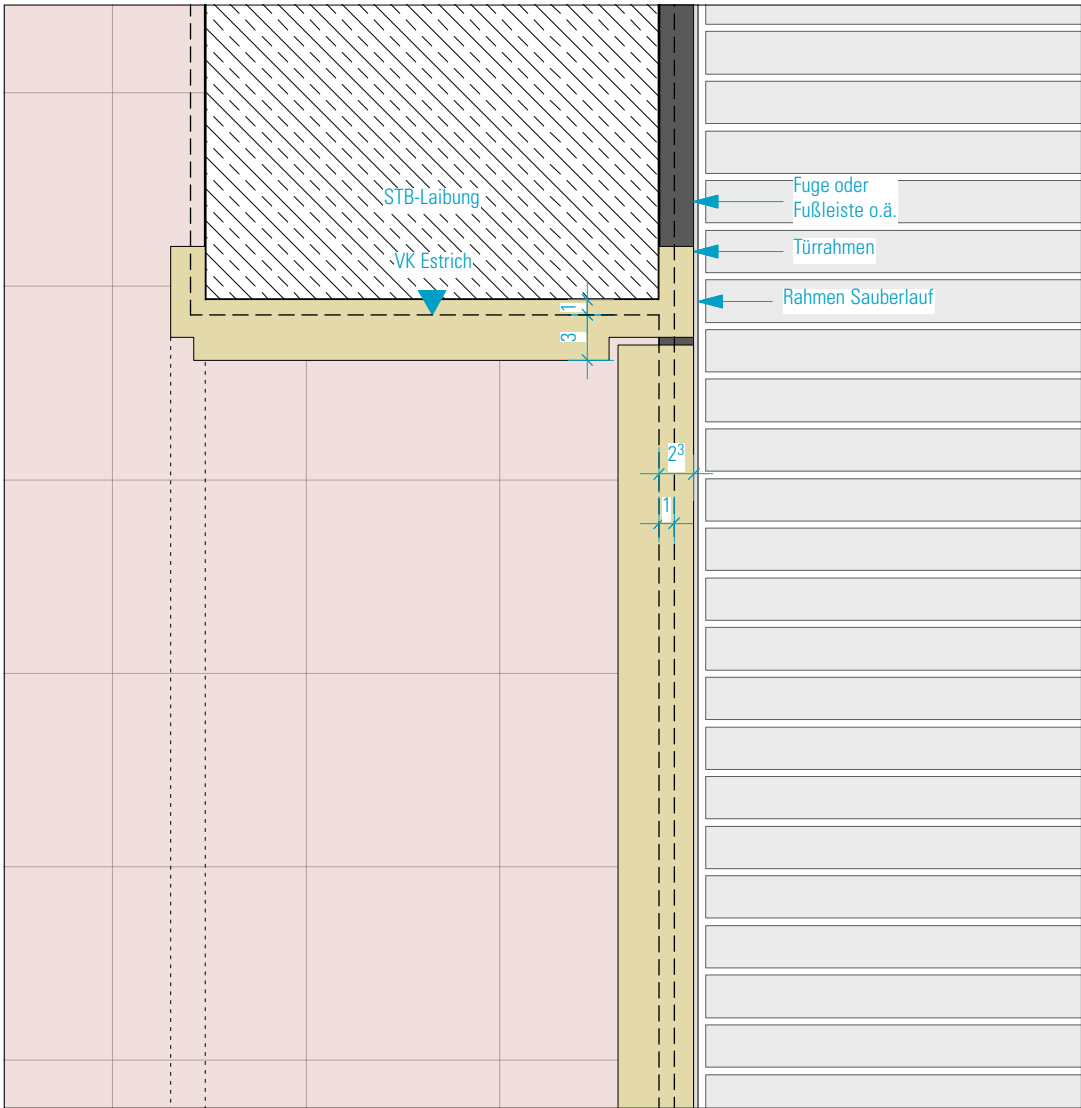

Schwelle Windfang / Pflegebad oder barr. WC I Grundriss

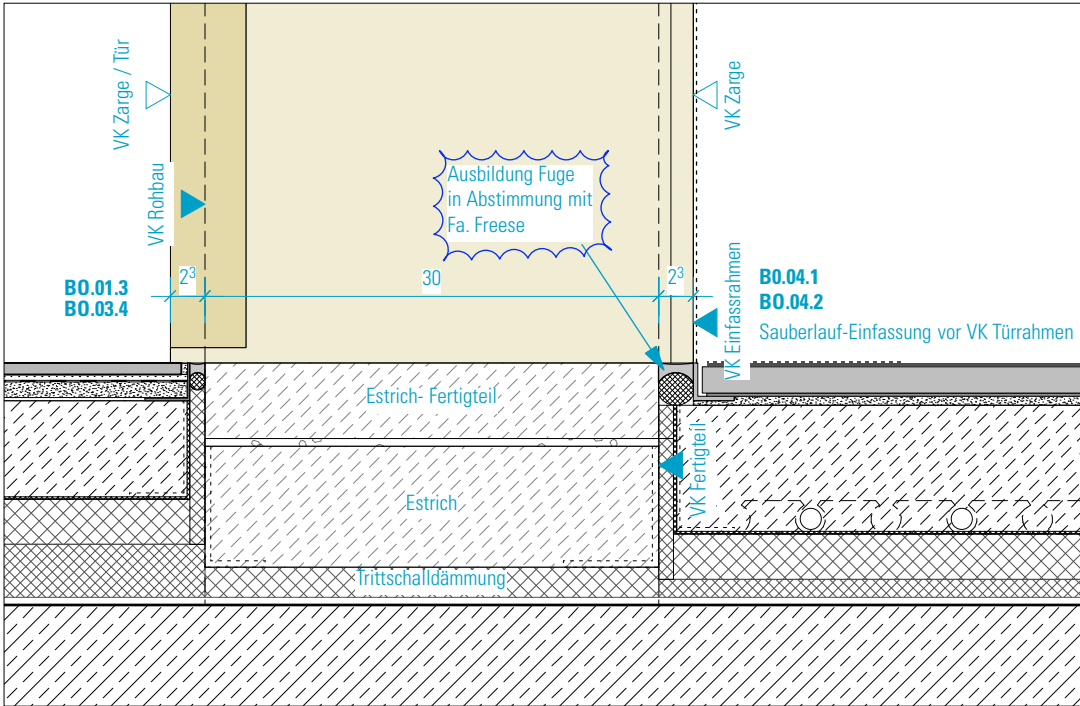

Schwelle Windfang / WC oder Garderobe, Lager I Schnitt

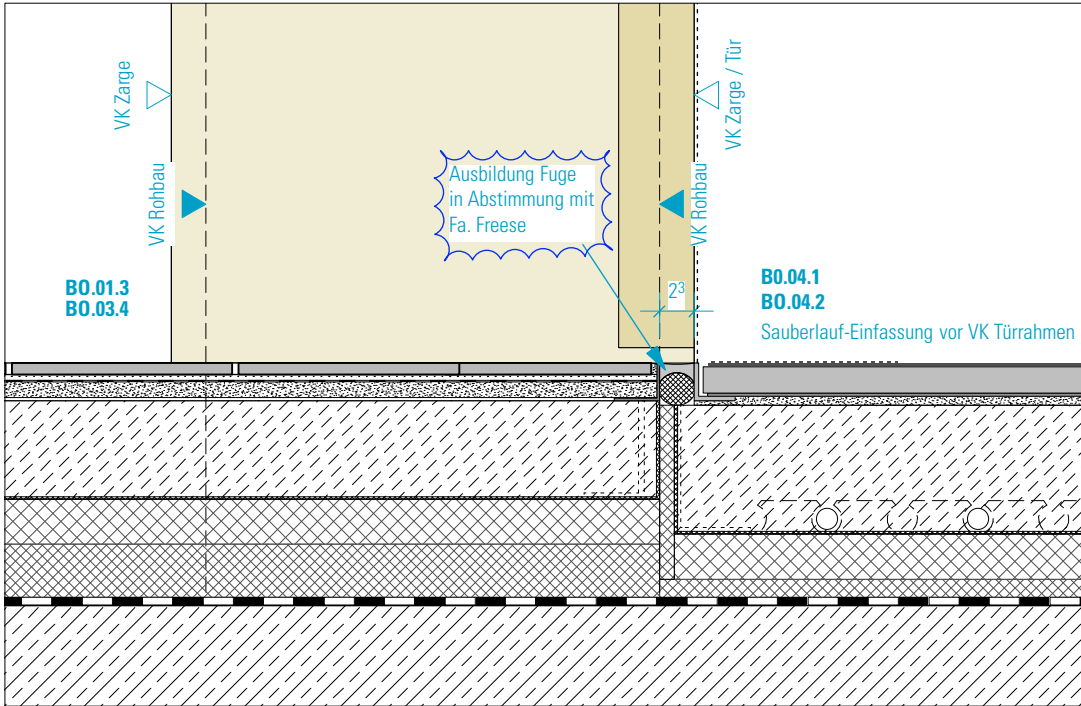

Schwelle Windfang / Pflegebad oder barr. WC I Schnitt

HINWEISE: Alle Maße sind von den Ausführenden verantwortlich zu prüfen. Abweichungen und Unstimmigkeiten jeglicher Art sind vor der Ausführung der Bauleitung mitzuteilen. Der Plan gilt nur in Zusammenhang mit der Statik und den entsprechenden Schalplänen. Sämtliche Höhenangaben beziehen sich auf $\pm 0,00$ bzw. m ü.NN.

Index	Änderung	Bearbeiter	Datum
01	Freigabe	sw	23.11.23

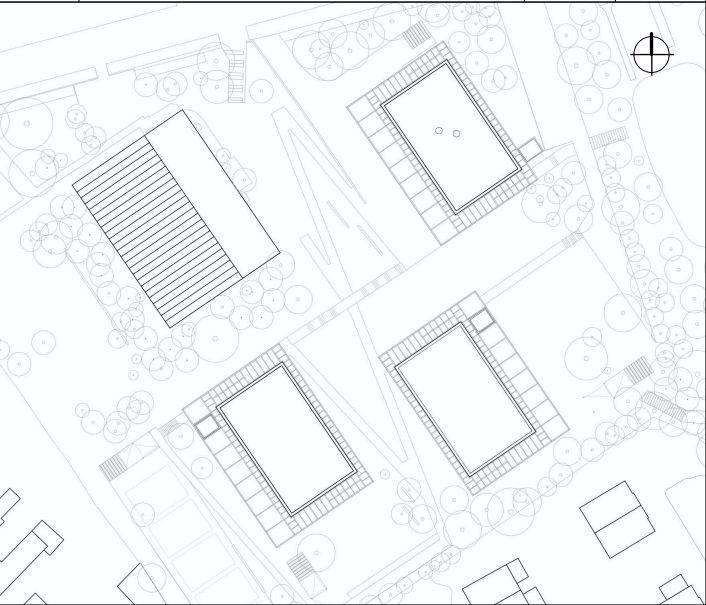

Projekt:
SCHULBAU OPEN SOURCE
Neubau Schule am Hartwege 2 - 99425 Weimar

Planinhalt:
AUSFÜHRUNGSPLANUNG
Boden I Regeldetail Ausbildung Türschwellen Windfang

Kooperationspartner:
IBA Thüringen
Auenstrasse 9, 99510 Apolda
Montag Stiftung Jugend und Gesellschaft
Adenauerallee 127, 53113 Bonn

Bauherrenschaft:
Stadt Weimar
Schwanseestraße 17
99423 Weimar
weimar
Kulturstadt Europas

Entwurfsverfasser:
gernot schulz : architektur GmbH
Vorgebirgstraße 338
50969 Köln
gernot schulz : architektur GmbH

Format:	Maßstab:	Erstellt am:	Erstellt von:	Status:	Index Nr.:	Index vom:
ISO A3	1:5	17.10.2023	sw	F	01	23.11.2023
Projekt-Nr.:	Plan-Nr.:					
2618	574-GSA-S0S-LP5-5-DE-BO-ABC-F-01					