

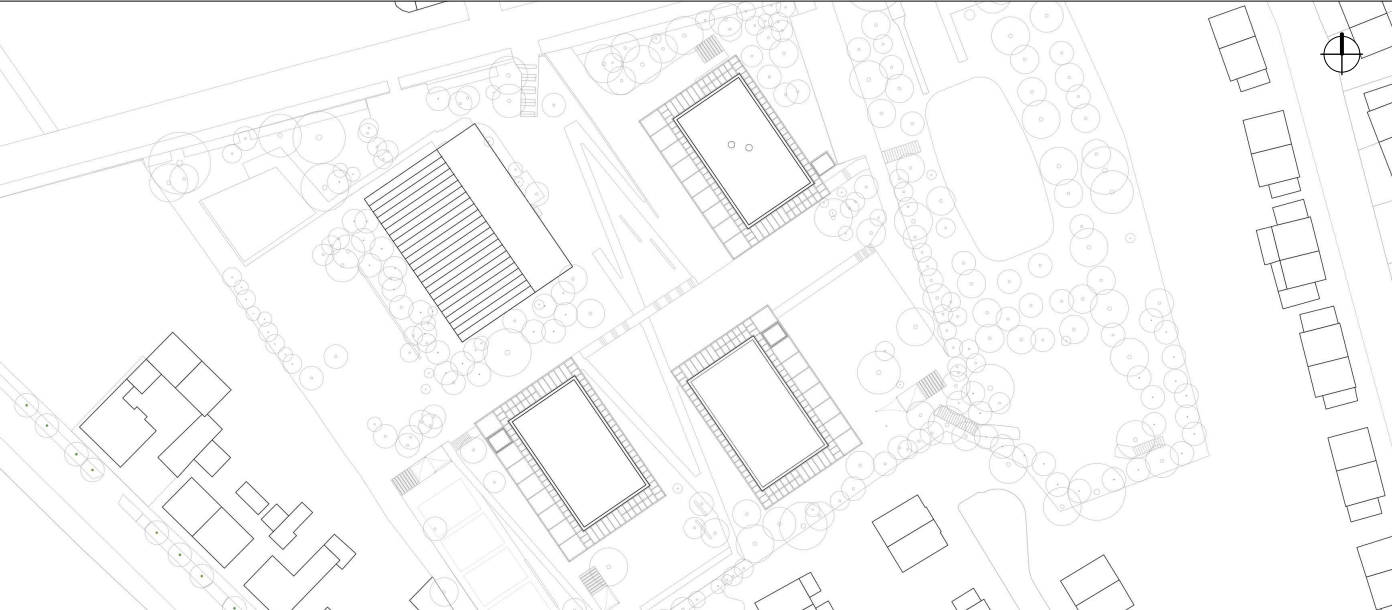

**HINWEISE:** Alle Maße sind von den Ausführenden verantwortlich zu prüfen. Abweichungen und Unstimmigkeiten jeglicher Art sind vor der Ausführung der Bauleitung mitzuteilen. Der Plan gilt nur in Zusammenhang mit der Statik und den entsprechenden Schalplänen. Sämtliche Höhenangaben beziehen sich auf ± 0,00 bzw. m ü. NN.

Index	Änderung	Bearbeiter	Datum
02	Bemaßungen ergänzt, Steckdosen in TB Wand verschoben	SW	16.10.2023
01	Freigabe Trockenbau	SW	30.05.2023



Projekt: <b>SCHULBAU OPEN SOURCE</b> Neubau Schule am Hartwege 2 - 99425 Weimar					
Planinhalt: AUSFÜHRUNGSPLANUNG <b>Sanitär I Fliesenspiegel BTA WC OG 1 und OG 2</b>					
Kooperationspartner: IBA Thüringen Auenstrasse 9, 99510 Apolda			Montag Stiftung Jugend und Gesellschaft Adenauerallee 127, 53113 Bonn		
Bauherrenschaft: Stadt Weimar Schwanseestraße 17 99423 Weimar					
Entwurfsverfasser: gernot schulz : architektur GmbH Vorgebirgstraße 338 50969 Köln			gernot schulz : architektur GmbH		
Format: ISO A2	Maßstab: 1:20	Erstellt am: 30.05.22	Erstellt von: SW	Status: Freigabe	Index Nr.: <b>02</b>
Projekt-Nr.: 2618	Plan-Nr.: <b>612-GSA-S0S-LP5-20-DE-SA-BTA-F-02</b>				