

**HINWEISE:** Alle Maße sind von den Ausführenden verantwortlich zu prüfen. Abweichungen und Unstimmigkeiten jeglicher Art sind vor der Ausführung der Bauleitung mitzuteilen. Der Plan gilt nur in Zusammenhang mit der Statik und den entsprechenden Schalplänen. Sämtliche Höhenangaben beziehen sich auf ± 0,00 bzw. m ü. NN.

Index	Änderung	Bearbeiter	Datum
01	Freigabe Trockenbau - Abmessungen Wände und Verstärkungen, Steckdosen in TB Wand verschoben	SW	16.04.2023
02	Anpassung Tiefe der Vorsatzschale	SW	18.04.2023
03	Notrufaster verschoben, Bemaßung ergänzt	SW	12.10.2023
04	Ergänzung 1.Hilfe-Kasten & Garderobenhaken	NM	22.07.2025

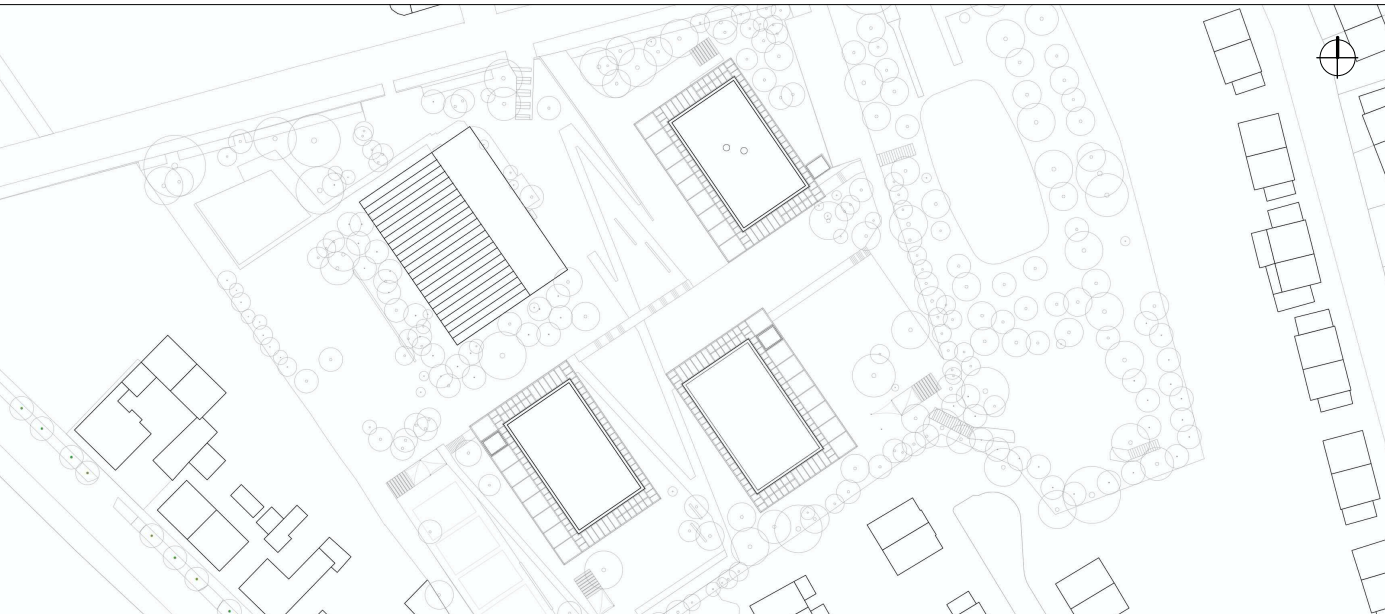

Projekt:  
**SCHULBAU OPEN SOURCE**  
Neubau Schule am Hartwege 2 - 99425 Weimar

Planinhalt:  
**AUSFÜHRUNGSPLANUNG**  
**Sanitär I Fliesenspiegel BTC WC B**

Kooperationspartner:  
IBA Thüringen  
Auenstrasse 9, 99510 Apolda

Montag Stiftung Jugend und Gesellschaft  
Adenauerallee 127, 53113 Bonn

Bauherrenschaft:  
Stadt Weimar  
Schwanseestraße 17  
99423 Weimar

**weimar**  
Kulturstadt Europas

Entwurfsverfasser:  
gernot schulz : architektur GmbH  
Vorgebirgstraße 338  
50969 Köln

gernot schulz : architektur  
GmbH

Format:  
ISO A2

Maßstab:  
1:20

Erstellt am:  
24.03.23

Erstellt von:  
SW

Status:  
Freigabe

Index Nr.:  
**04**

Index vom:  
**22.07.2025**

Projekt-Nr.  
2618

Plan-Nr.:  
**617-GSA-SOS-LP5-20-DE-SA-BTC-F-04**

Unterschrift Bauherrenschaft

Unterschrift Entwurfsverfasser