

Grundriss Pflegebad

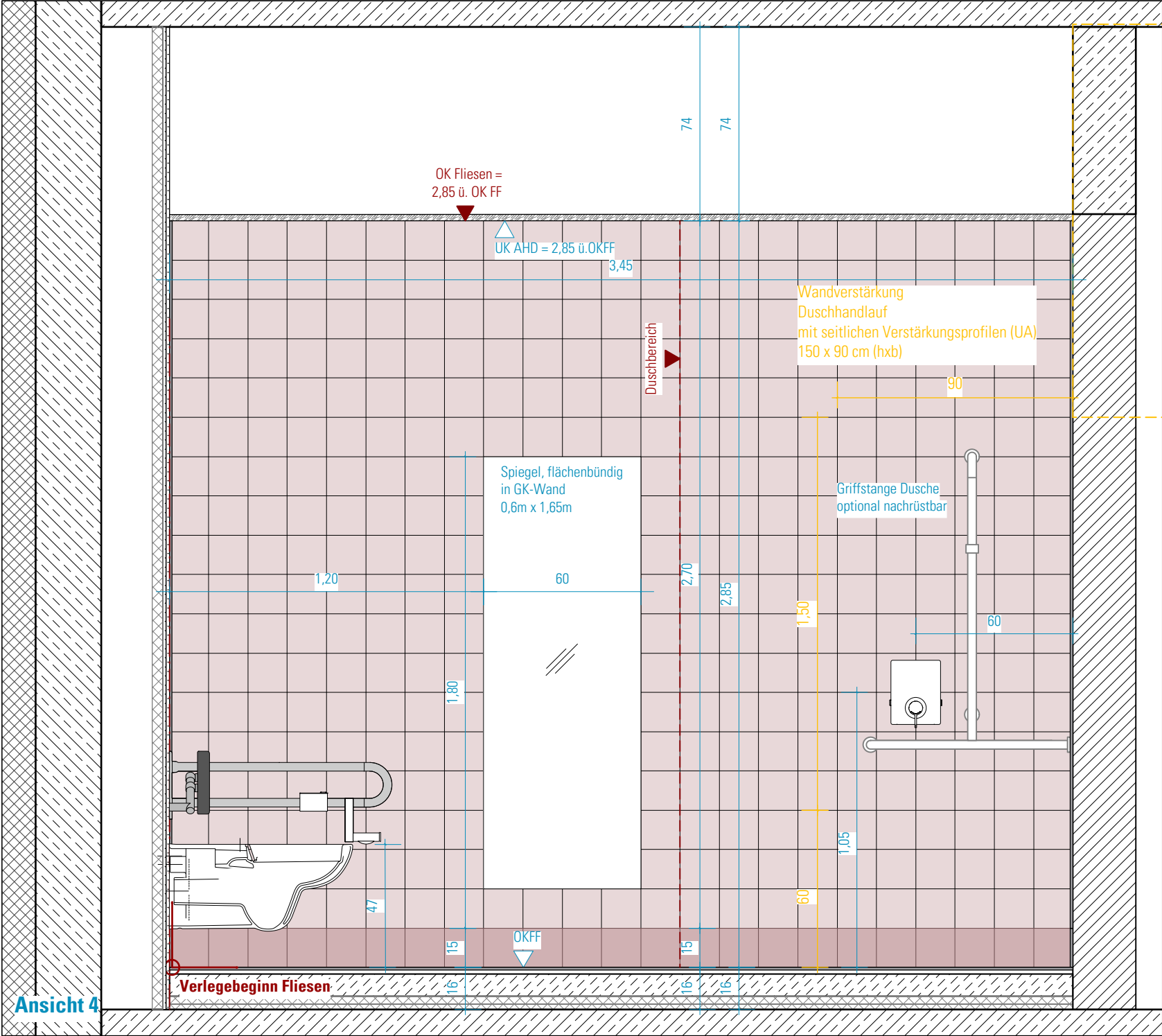

HINWEISE: Alle Maße sind von den Ausführenden verantwortlich zu prüfen. Abweichungen und Unstimmigkeiten jeglicher Art sind vor der Ausführung der Bauleitung mitzuteilen. Der Plan gilt nur in Zusammenhang mit der Statik und den entsprechenden Schalplänen. Sämtliche Höhenangaben beziehen sich auf ± 0,00 bzw. m ü.NN.

Index	Änderung	Bearbeiter	Datum
01	Plannummer und Planname korrigiert, Detailhinweis Dusche, Bemaßungen ergänzt, Notrufter verschoben, Steckdosen in TB Wand verschoben	SW	16.10.2023
00	Freigabe Trockenbau - Abmessungen Wände und Verstärkungen	SW	04.05.2023

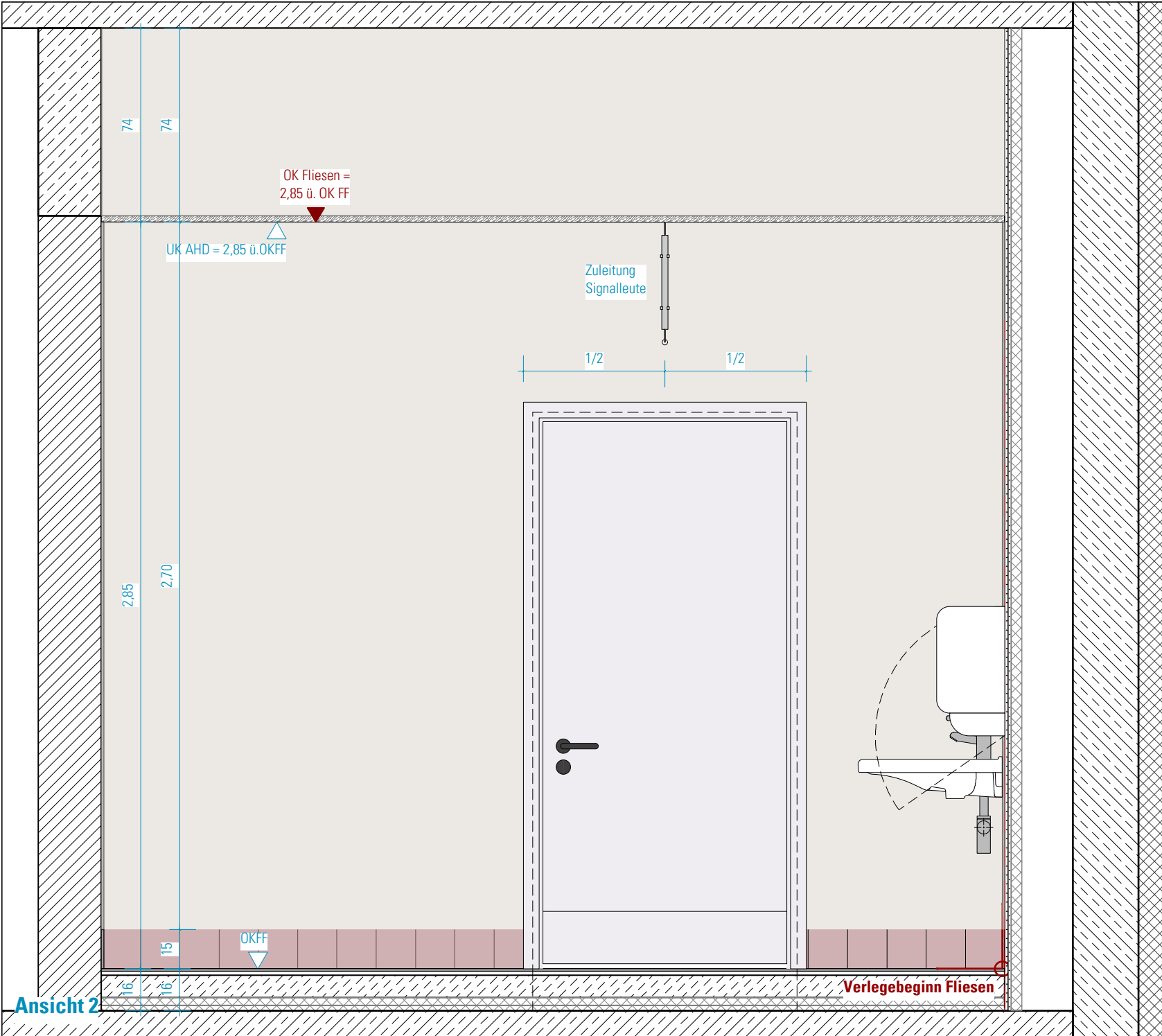
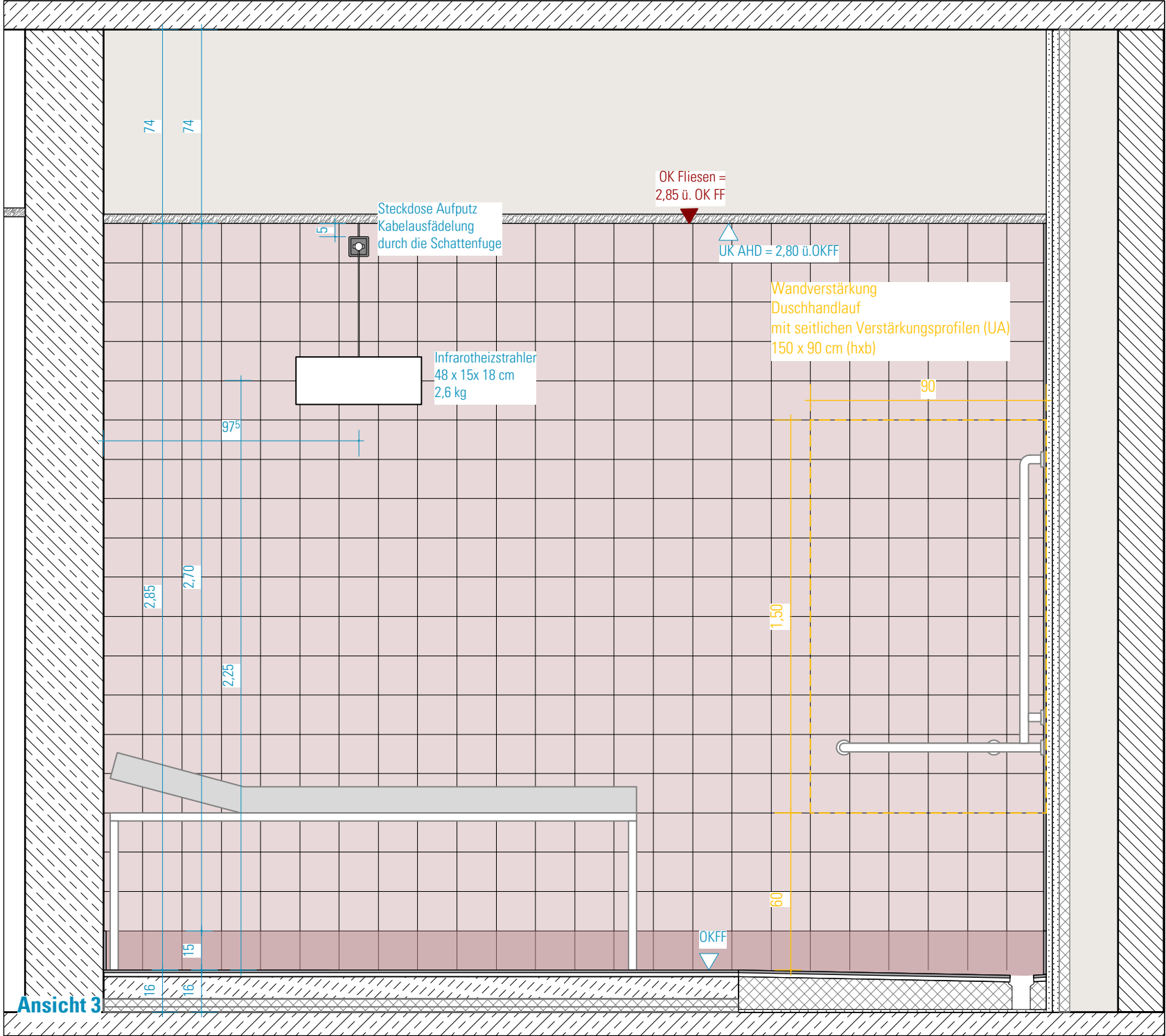
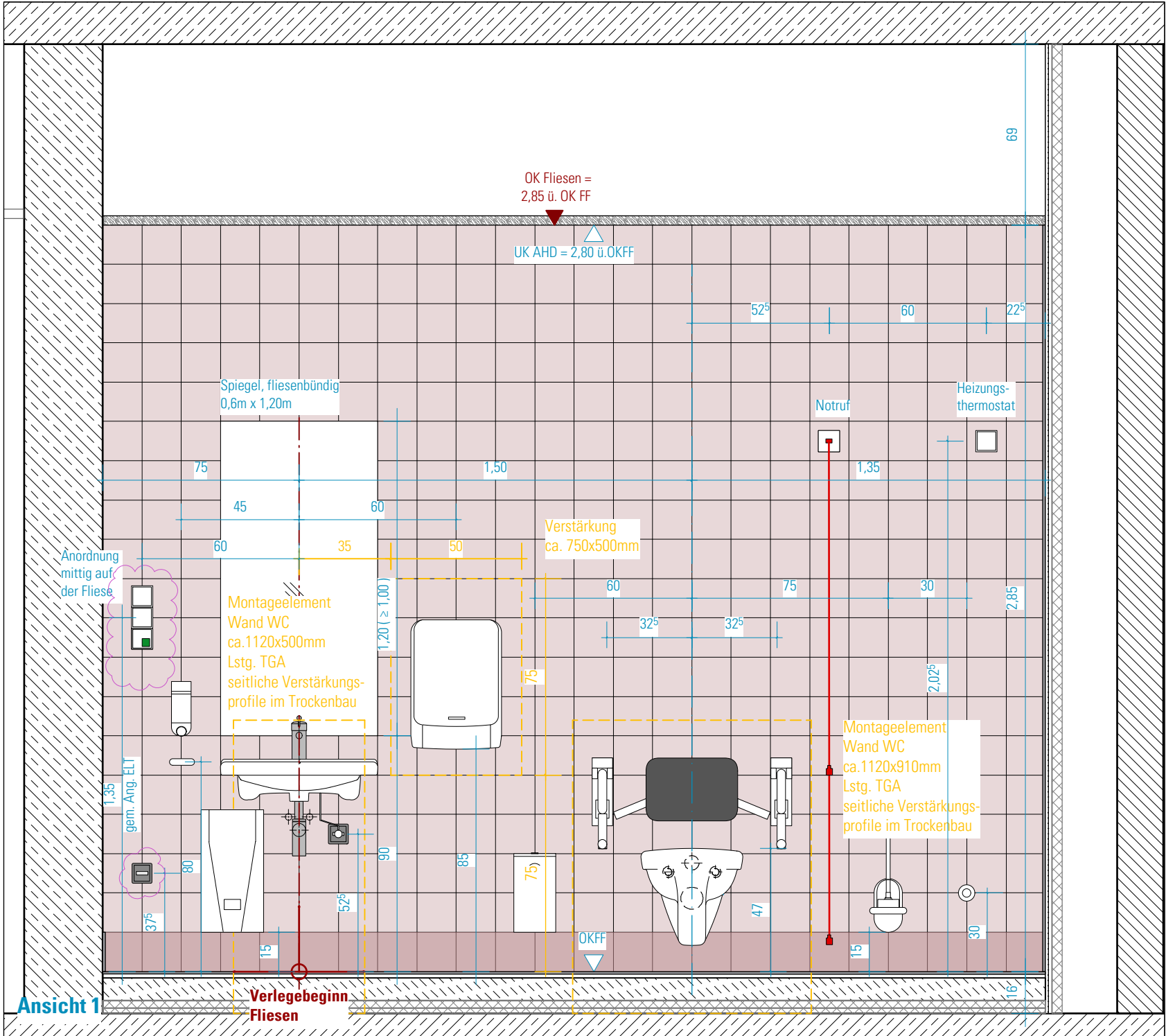
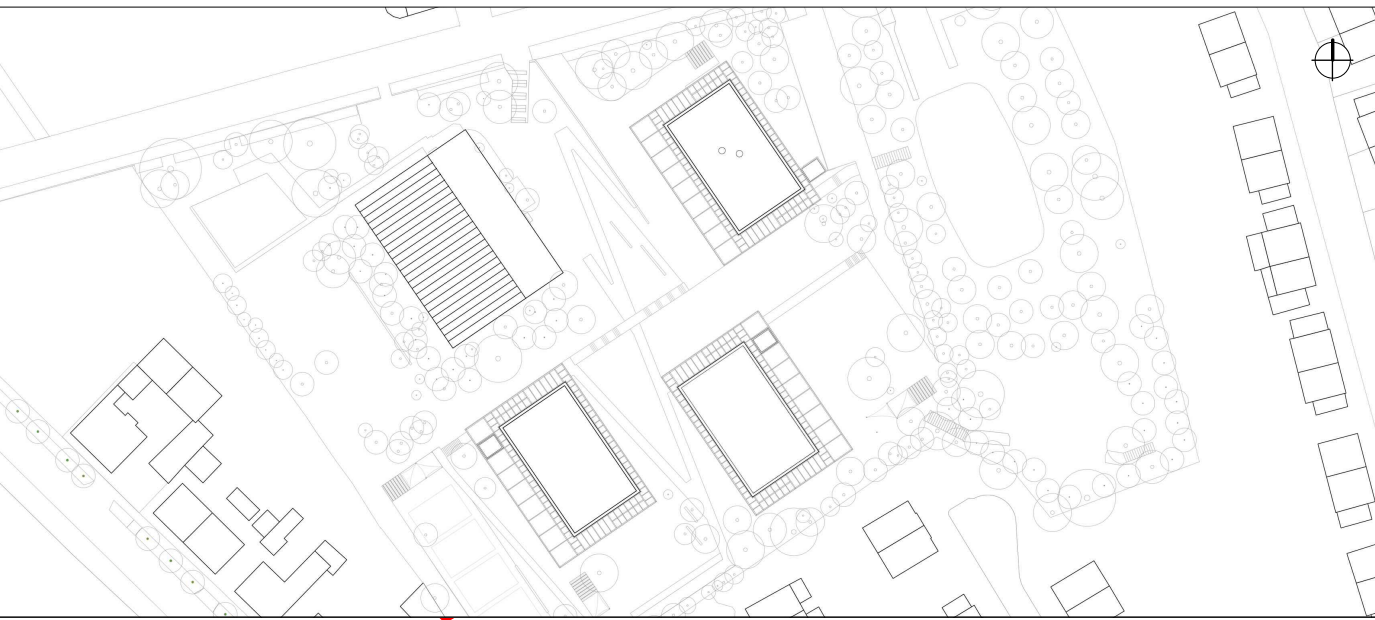

Projekt: SCHULBAU OPEN SOURCE Neubau Schule am Hartwege 2 - 99425 Weimar					
Planinhalt: AUSFÜHRUNGSPLANUNG Sanitär I Fliesenspiegel BTC Pflegebad					
Kooperationspartner: IBA Thüringen Auenstrasse 9, 99510 Apolda			Montag Stiftung Jugend und Gesellschaft Adenauerallee 127, 53113 Bonn		
Bauherrenschaft: Stadt Weimar Schwanseestraße 17 99423 Weimar					
Entwurfsverfasser: gernot schulz : architektur GmbH Vorgebirgsstraße 338 50969 Köln			gernot schulz : architektur GmbH		
Format: ISO A2	Maßstab: 1:20	Erstellt am: 04.05.2023	Erstellt von: SW	Status: Freigabe Trockenbau	Index Nr.: 01
Projekt-Nr.: 2618	Plan-Nr.: 621-GSA-S0S-LP5-20-DE-SA-BTB-F-01				