

**HINWEISE:** Alle Maße sind von den Ausführenden verantwortlich zu prüfen. Abweichungen und Unstimmigkeiten jeglicher Art sind vor der Ausführung der Bauleitung mitzuteilen. Der Plan gilt nur in Zusammenhang mit der Statik und den entsprechenden Schalplänen. Sämtliche Höhenangaben beziehen sich auf ± 0,00 bzw. m ü.NN.

Index	Änderung	Bearbeiter	Datum
02	Reviklappe hinzugefügt	SW	22.12.2023
01	Thermostat verschoben; Ansicht 04 gespiegelt, Plannummer korrigiert	SW	12.10.2023
00	Freigabe Trockenbau	SW	31.05.2023

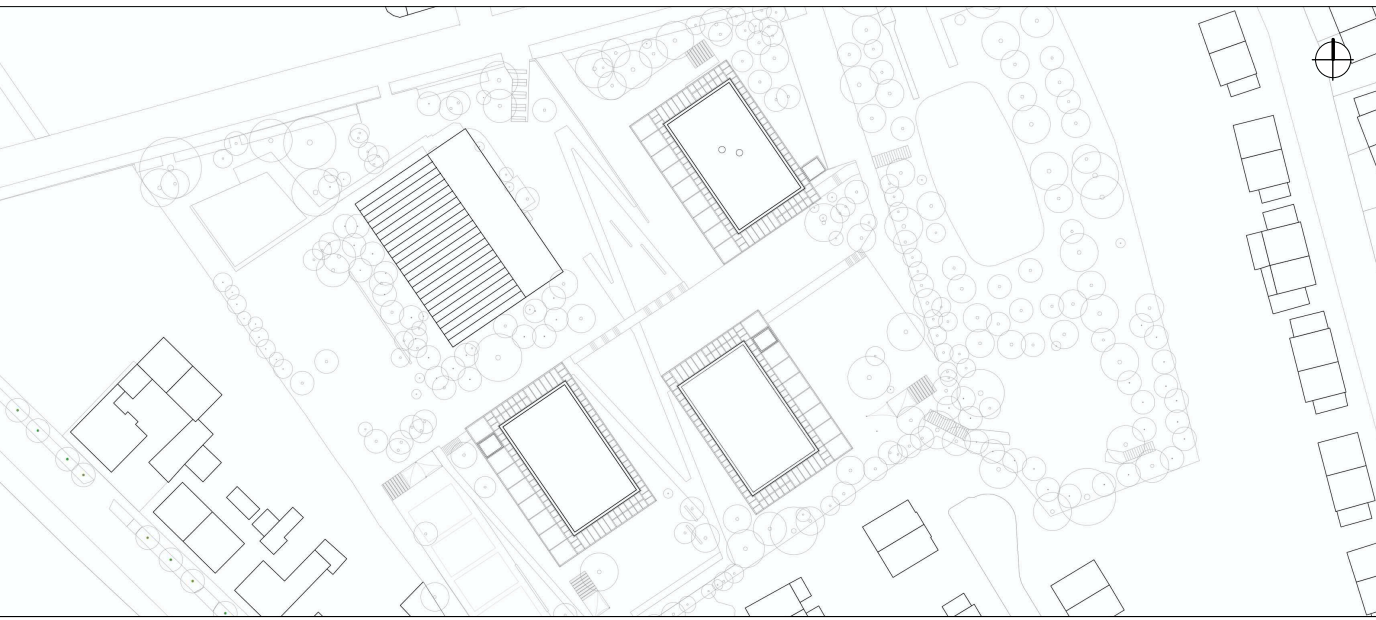

Projekt:  
SCHULBAU OPEN SOURCE  
Neubau Schule am Hartwege 2 - 99425 Weimar

Planinhalt:  
AUSFÜHRUNGSPLANUNG  
Sanitär I Fliesenspiegel BTA Personal

Kooperationspartner:  
IBA Thüringen  
Auenstrasse 9, 99510 Apolda

Bauherrenschafft:  
Stadt Weimar  
Schwanseestraße 17  
99423 Weimar

Entwurfsverfasser:  
gernot schulz : architektur GmbH  
Vorgebirgstraße 338  
50969 Köln

Montag Stiftung Jugend und Gesellschaft  
Adenauerallee 127, 53113 Bonn

weimar

Kulturstadt Europas

Unterschrift Bauherrenschafft

gernot schulz : architektur  
GmbH

Unterschrift Entwurfsverfasser

Format: ISO A2	Maßstab: 1:20	Erstellt am: 31.05.2023	Erstellt von: SW	Status: Freigabe Trockenbau	Index Nr.: 02	Index vom: 22.12.2023
Projekt-Nr.: 2618	Plan-Nr.: 622-GSA-S0S-LP5-20-DE-SA-BTA-F-02					