

SCHULBAU
OPEN
SOURCE

Montag Stiftung Jugend und Gesellschaft | IBA Weimar

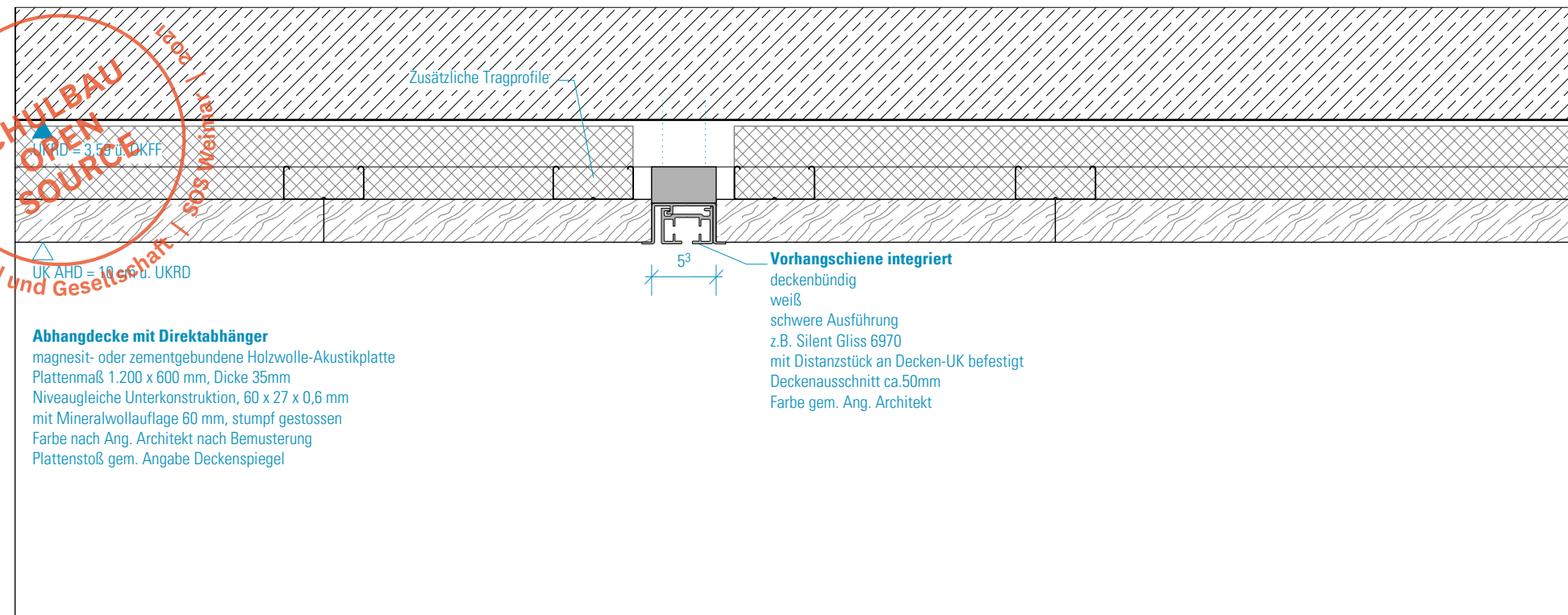

Detail Einbau-Vorhangschiene

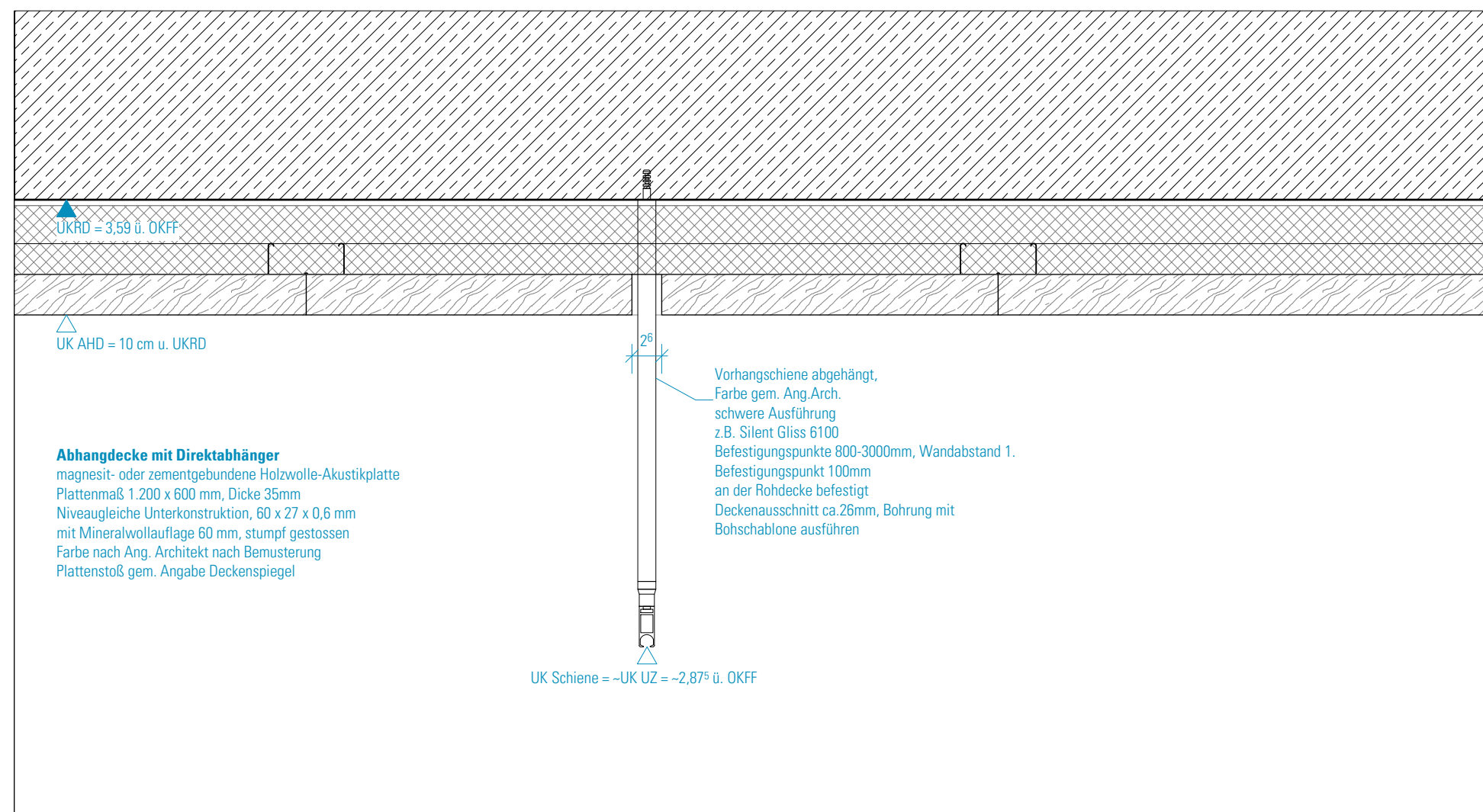

Detail Vorhangschiene abgehängt

HINWEISE: Alle Maße sind von den Ausführenden verantwortlich zu prüfen. Abweichungen und Unstimmigkeiten jeglicher Art sind vor der Ausführung der Bauleitung mitzuteilen. Der Plan gilt nur in Zusammenhang mit der Statik und den entsprechenden Schalplänen. Sämtliche Höhenangaben beziehen sich auf ± 0,00 bzw. m ü.NN.

| Index | Änderung | Bearbeiter | Datum |
|-------|--|------------|----------|
| 01 | Freigabe Trockenbau, s. auch Indexwolken im Plan | AZ | 17.08.22 |

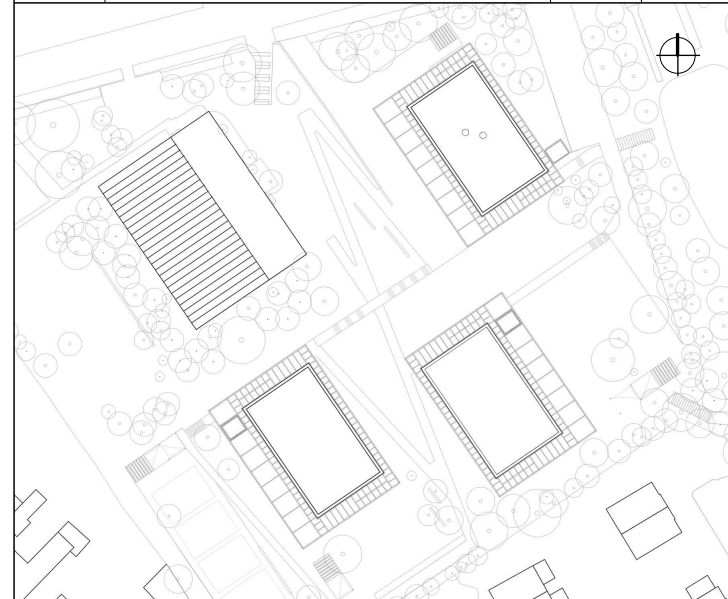

Projekt:
SCHULBAU OPEN SOURCE
Neubau Schule am Hartwege 2 - 99425 Weimar

Planinhalt:
AUSFÜHRUNGSPLANUNG
Trockenbau | Regeldetail Abhangdecke-Vorhangschiene

Kooperationspartner:
IBA Thüringen | Montag Stiftung Jugend und Gesellschaft
Auenstrasse 9, 99510 Apolda | Adenauerallee 127, 53113 Bonn

Bauherrenschaft:
Stadt Weimar | **weimar**
Schwanseestraße 17 | Kulturstadt Europas
99423 Weimar

Entwurfsverfasser:
gernot schulz : architektur GmbH | gernot schulz : architektur GmbH
Vorgebirgstraße 338 | 50969 Köln

| Format: | Maßstab: | Erstellt am: | Erstellt von: | Status: | Index Nr.: | Index vom: |
|---------|----------|--------------|---------------|----------|------------|------------|
| ISO A3 | 1:5 | 21.02.2022 | az | Freigabe | 01 | 17.08.2022 |

| Projekt-Nr. | Plan-Nr.: |
|-------------|---|
| 2618 | 751-GSA-SOS-LP5-5-DE-WD-ABC-F-01 |