

Detail gleitender Anschluss Wand an Stb-UZ - Vertikalschnitt

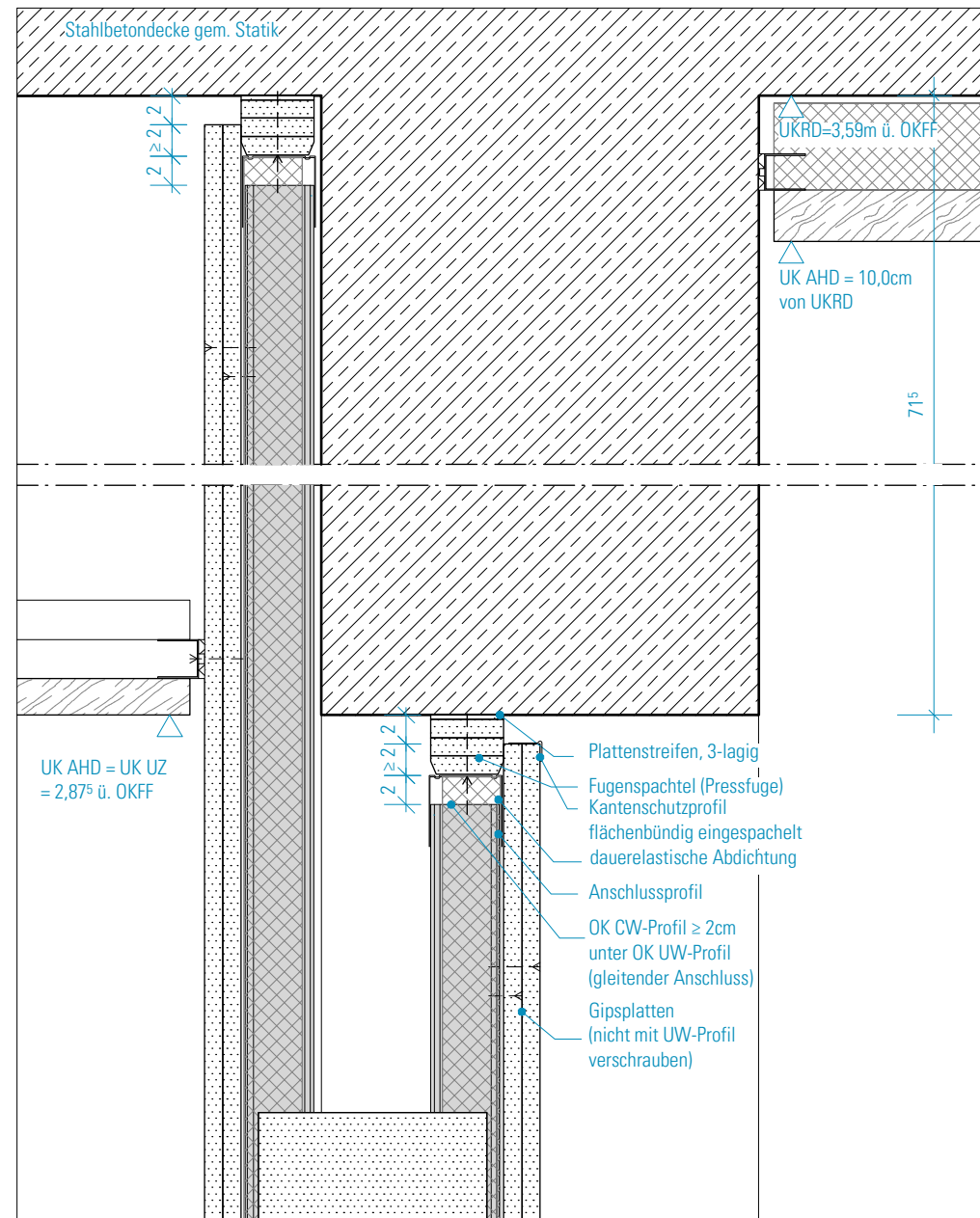

Detail gleitender Anschluss Installationswand an Stb-UZ und Decke - Vertikalschnitt

**HINWEISE:** Alle Maße sind von den Ausführenden verantwortlich zu prüfen. Abweichungen und Unstimmigkeiten jeglicher Art sind vor der Ausführung der Bauleitung mitzuteilen. Der Plan gilt nur in Zusammenhang mit der Statik und den entsprechenden Schalplänen. Sämtliche Höhenangaben beziehen sich auf ± 0,00 bzw. m ü.NN.

| Index | Änderung   | Bearbeiter | Datum    |
|-------|--|------------|----------|
| 01    | Freigabe Trockenbau, s. auch Indexwolken im Plan | AZ         | 17.08.22 |



Projekt:  
**SCHULBAU OPEN SOURCE**  
Neubau Schule am Hartwege 2 - 99425 Weimar

Planinhalt:  
AUSFÜHRUNGSPLANUNG  
**Trockenbau | Wanddetails-Anschluss Unterzug**

Kooperationspartner:  
IBA Thüringen Auenstrasse 9, 99510 Apolda  
Montag Stiftung Jugend und Gesellschaft Adenauerallee 127, 53113 Bonn

Bauherrenschaft:  
Stadt Weimar  
Schwanseestraße 17  
99423 Weimar



Entwurfsverfasser:  
gernot schulz : architektur GmbH  
Vorgebirgstraße 338  
50969 Köln

gernot schulz : architektur GmbH

| Format: | Maßstab: | Erstellt am: | Erstellt von: | Status:  | Index Nr.: | Index vom: |
|---------|----------|--------------|---------------|----------|------------|------------|
| ISO A3  | 1:2      | 21.02.2022   | BG            | Freigabe | 01         | 17.08.2022 |

| Projekt-Nr.: | Plan-Nr.:                               |
|--------------|---|
| 2618         | <b>771-GSA-SOS-LP5-5-DE-WD-ABC-F-01</b> |