

**BTA EG**

**LEGENDE INNENTÜREN**

- HPL-beschichtete Holztür mit Holzumfassungszarge  
Wandöffnung: 88° cm/ 1,01 m  
Wandart: STB-/MW- Wand  
DE 810
- HPL-beschichtete Nassraumtür mit Edelstahlzarge  
Wandöffnung: 1,01 m  
Wandart: MW- Wand  
T30-RS  
DE 812
- HPL-beschichtete Holztür mit Holzumfassungszarge  
Wandöffnung: 88° cm  
Wandart: GK- Wand  
DE 811
- HPL-beschichtete Nassraumtür mit Edelstahlzarge  
Wandöffnung: 88° cm/ 1,01 m  
Wandart: GK- Wand  
DE 813

**Türqualitäten**

**Brandschutz**  
T30-RS (Brandschutztür)  
D (Dichtschließend)

**Lüftung**  
TU (Türunterschnitt)

**Feuchtigkeitsbeanspruchung**  
F (Feuchtraumgeeignet)  
N (Nassraumgeeignet)

**Türschließer**

**OTS (F)** Obentürschließer mit Feststellfunktion (Öffnungsmoment ≤ Größe 3 gem. Anforderungen der Barrierefreiheit)

**OTS (F-E)** Freilauftürschließer mit elektrischer Feststellfunktion für Brandschutztüren (T30-RS)

**HINWEISE:** Alle Maße sind von den Ausführenden verantwortlich zu prüfen. Abweichungen und Unstimmigkeiten jeglicher Art sind vor der Ausführung der Bauleitung mitzuteilen. Der Plan gilt nur in Zusammenhang mit der Statik und den entsprechenden Schalplänen. Sämtliche Höhenangaben beziehen sich auf ± 0,00 bzw. m ü.NN.

| Index | Änderung                 | Bearbeiter | Datum    |
|-------|--------------------------|------------|----------|
| 01    | Ang. Türschließer ergä.; | az         | 11.04.22 |

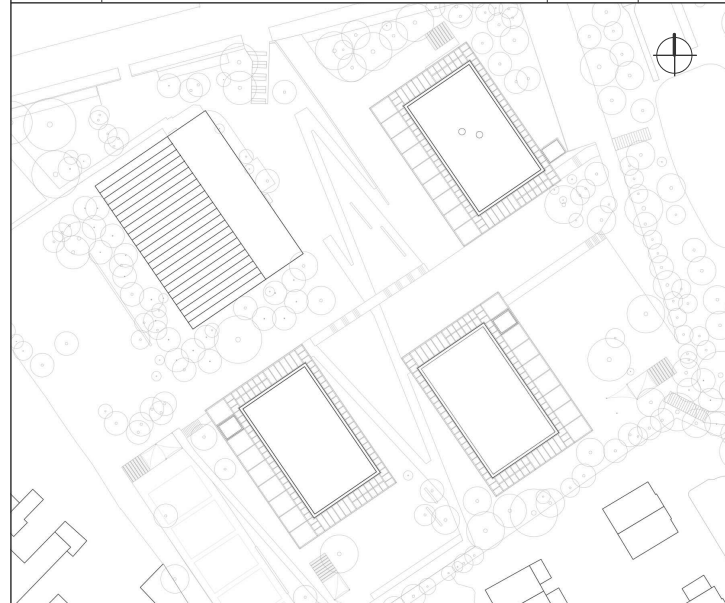

Projekt:  
**SCHULBAU OPEN SOURCE**  
Neubau Schule am Hartwege 2 - 99425 Weimar

Planinhalt:  
**AUSFÜHRUNGSPLANUNG**  
**Innentüren I Übersicht BTA EG**

Kooperationspartner:  
IBA Thüringen Auenstrasse 9, 99510 Apolda  
Montag Stiftung Jugend und Gesellschaft Adenauerallee 127, 53113 Bonn

Bauherrenschaft:  
Stadt Weimar  
Schwanseestraße 17  
99423 Weimar



Entwurfsverfasser:  
gernot schulz : architektur GmbH  
Vorgebirgstraße 338  
50969 Köln

|                   |                   |                            |                     |              |                         |                                 |
|-------------------|-------------------|----------------------------|---------------------|--------------|-------------------------|---------------------------------|
| Format:<br>ISO A3 | Maßstab:<br>1:100 | Erstellt am:<br>25.02.2022 | Erstellt von:<br>az | Status:<br>V | Index Nr.:<br><b>01</b> | Index vom:<br><b>11.04.2022</b> |
|-------------------|-------------------|----------------------------|---------------------|--------------|-------------------------|---------------------------------|

|                     |   |
|---------------------|---|
| Projekt-Nr.<br>2618 | Plan-Nr.:<br><b>800-GSA-SOS-LP5-100-ÜP-EG-HO-BTA-V-01</b> |
|---------------------|---|