

BTA OG1

LEGENDE INNENTÜREN

- | | |
|--|---|
| HPL-beschichtete Holztür mit Holzumfassungszarge
Wandöffnung: 88° cm/ 1,01 m
Wandart: STB-/MW- Wand
DE 810 | HPL-beschichtete Nassraumtür mit Edelstahlzarge
Wandöffnung: 1,01 m
Wandart: MW- Wand
T30-RS
DE 812 |
| HPL-beschichtete Holztür mit Holzumfassungszarge
Wandöffnung: 88° cm
Wandart: GK- Wand
DE 811 | HPL-beschichtete Nassraumtür mit Edelstahlzarge
Wandöffnung: 88° cm/ 1,01 m
Wandart: GK- Wand
DE 813 |

- Türqualitäten**
- Brandschutz**
T30-RS (Brandschutztür)
D (Dichtschließend)
- Lüftung**
TU (Türunterschnitt)
- Feuchtigkeitsbeanspruchung**
F (Feuchtraumgeeignet)
N (Nassraumgeeignet)
- Türschließer**
- OTS (F)** Obentürschließer mit Feststellfunktion (Öffnungsmoment ≤ Größe 3 gem. Anforderungen der Barrierefreiheit)
- FLTS** Freilauftürschließer mit Komfort-Rastfunktion

HINWEISE: Alle Maße sind von den Ausführenden verantwortlich zu prüfen. Abweichungen und Unstimmigkeiten jeglicher Art sind vor der Ausführung der Bauleitung mitzuteilen. Der Plan gilt nur in Zusammenhang mit der Statik und den entsprechenden Schalplänen. Sämtliche Höhenangaben beziehen sich auf ± 0,00 bzw. m ü.NN.

Index	Änderung	Bearbeiter	Datum

01	Ang. Türschließer ergä.;	az	11.04.22
----	--------------------------	----	----------

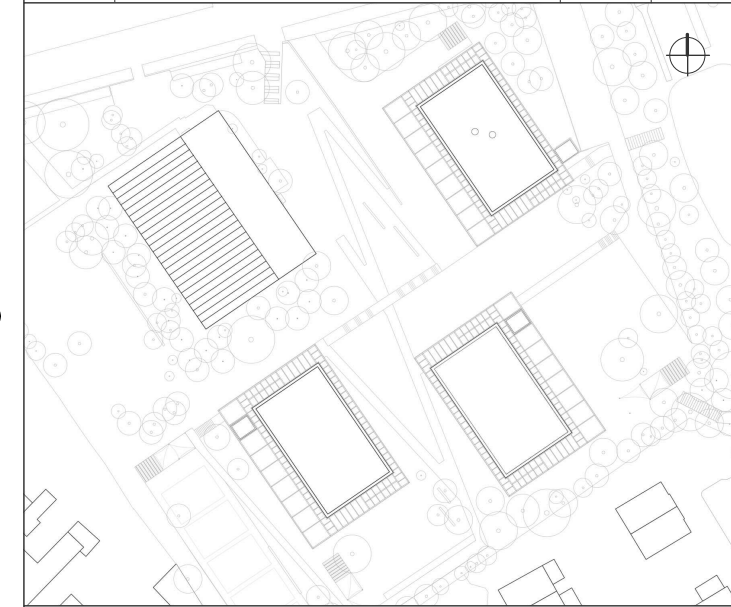

Projekt:
SCHULBAU OPEN SOURCE
 Neubau Schule am Hartwege 2 - 99425 Weimar

Planinhalt:
AUSFÜHRUNGSPLANUNG
Innentüren I Übersicht BTA OG1

Kooperationspartner:
 IBA Thüringen
 Auenstrasse 9, 99510 Apolda
 Montag Stiftung Jugend und Gesellschaft
 Adenauerallee 127, 53113 Bonn

Bauherrenschaft:

Entwurfsverfasser:
 gernot schulz : architektur GmbH

Format: ISO A3	Maßstab: 1:100	Erstellt am: 25.02.2022	Erstellt von: az	Status: V	Index Nr.: 01	Index vom: 11.04.2022
-------------------	-------------------	----------------------------	---------------------	--------------	-------------------------	---------------------------------

Projekt-Nr. 2618	Plan-Nr.: 801-GSA-SOS-LP5-100-ÜP-OG1-HO-BTA-V-01
---------------------	--