

Montag Stiftung Jugend und Gesellschaft  
**SCHULBAU OPEN SOURCE**  
 SOS Weimar

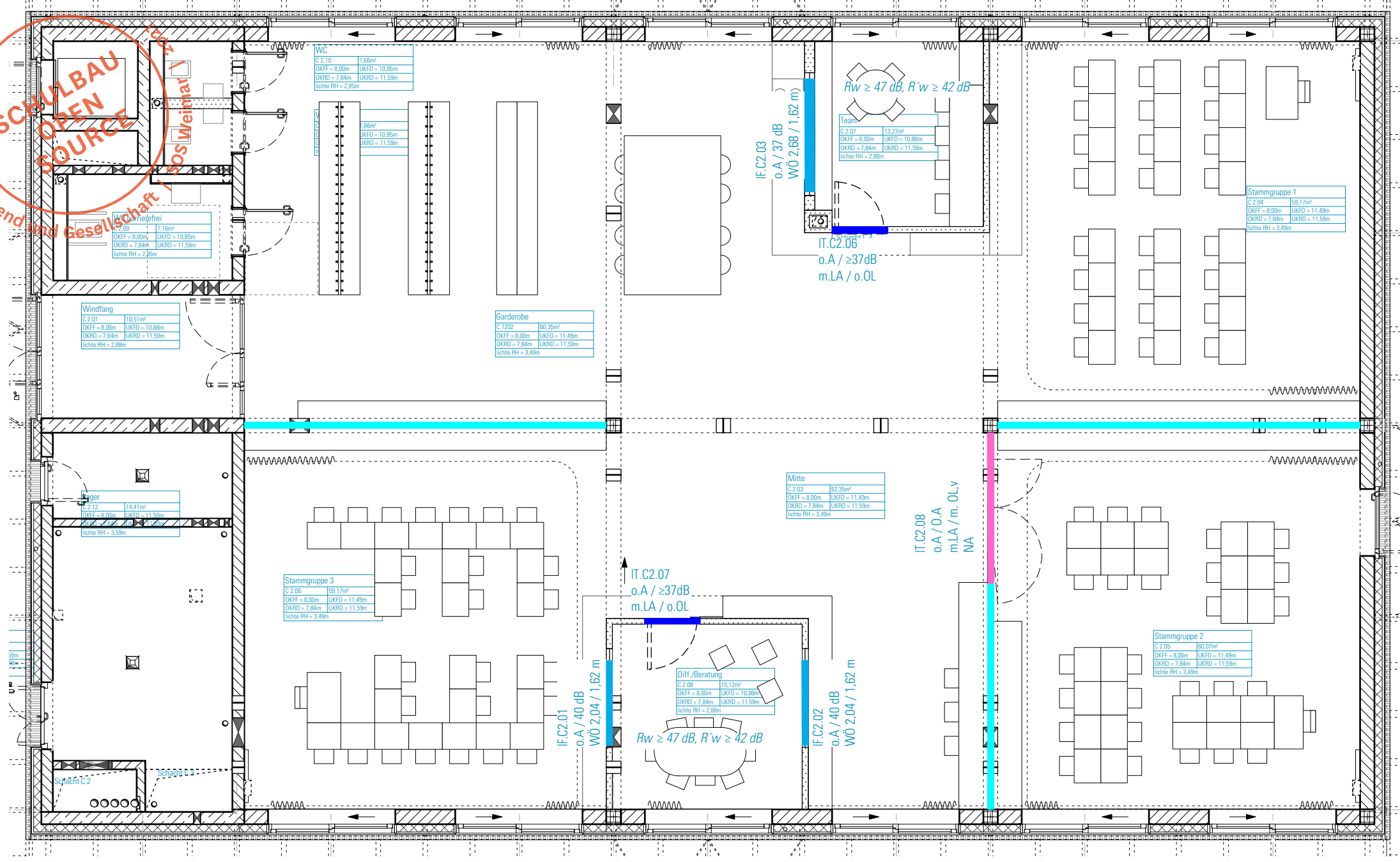

**HINWEISE:** Alle Maße sind von den Ausführenden verantwortlich zu prüfen. Abweichungen und Unstimmigkeiten jeglicher Art sind vor der Ausführung der Bauleitung mitzuteilen. Der Plan gilt nur in Zusammenhang mit der Statik und den entsprechenden Schalplänen. Sämtliche Höhenangaben beziehen sich auf ± 0,00 bzw. m ü.NN.

Index	Änderung	Bearbeiter	Datum

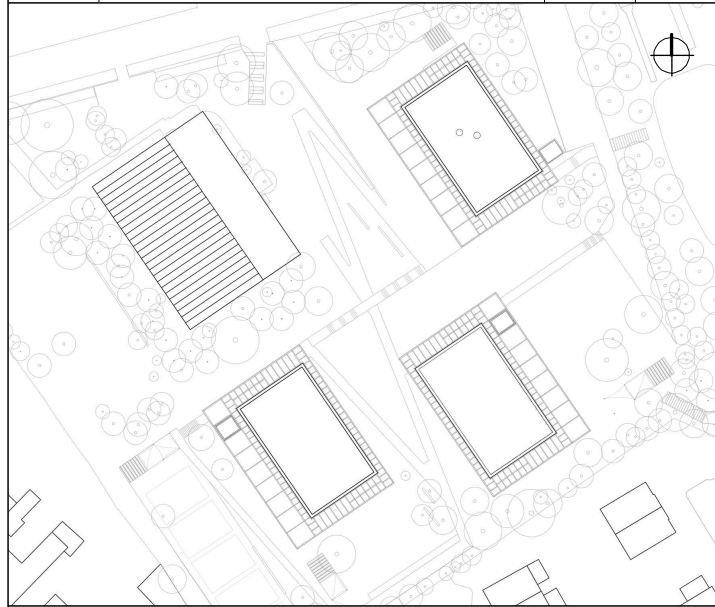

Projekt:  
**SCHULBAU OPEN SOURCE**  
 Neubau Schule am Hartwege 2 - 99425 Weimar

Planinhalt:  
**AUSFÜHRUNGSPLANUNG**  
**Innentüren I Übersicht BTC OG2**

Kooperationspartner:  
 IBA Thüringen Auenstrasse 9, 99510 Apolda  
 Montag Stiftung Jugend und Gesellschaft Adenauerallee 127, 53113 Bonn

Bauherrenschaft:  
 Stadt Weimar  
 Schwanseestraße 17  
 99423 Weimar



Entwurfsverfasser:  
 gernot schulz : architektur GmbH  
 Vorgebirgstraße 338  
 50969 Köln

Format:	Maßstab:	Erstellt am:	Erstellt von:	Status:	Index Nr.:	Index vom:
ISO A3	1:100	22.04.22	sw	VA	00	24.06.2022

Projekt-Nr.: 2618  
 Plan-Nr.: **828-GSA-SOS-LP5-100-ÜP-OG2-GT-BTC-V-00**

**LEGENDE GLASTRENNWÄNDE**

- Glastrennwand DE 830
- Glastrennwand mit Drehflügeltüren DE 843
- Bekleidung GK Wand mit Holzwerkstoff DE 837 - DE 839
- Drehflügeltür Wandart: GK-Wand DE 831, DE 832, DE 835, DE 840, DE 842
- Innenfenster Wandart: GK-Wand DE 833, DE 834, DE 836, DE 841

**Qualitäten/Türgestaltung**

Türstempel  
 Nummer  
 Brandschutz/Schallschutz  
 Oberlicht/Lichtausschnitt

**Brandschutz**  
 T30-RS (Brandschutztür)  
 F-60 (Brandschutzverglasung)

**Schallschutz**  
 Türen: Bewertetes Schalldämmmaß im Prüfstand **Rw,P**  
 Fenster: Bewertetes Schalldämmmaß im Prüfstand **Rw**  
 Wände: Bewertetes Bau-Schalldämmmaß **R'w**

**Oberlicht mit (m.OL) ohne (o.OL) geschlossen (g) verglast (v)**

**Lichtausschnitt mit (m.LA) ohne (o.LA)**

**Türschließer**  
 OTS Obertürschließer mit Feststellfunktion (F) und automatischem Deckenrauchmelder und 1 Stk Taster für Brandschutztüren  
 G = Bandgegenseite B = Bandseite

**Schloss**  
 NA Notausgangsbeschlagn Panikfunktion B  
 NA - FWT Notausgangsbeschlagn Panikfunktion B und Fluchttürterminal

**BTC OG 2**