

Montag Stiftung Jugend und Gesellschaft / SOS Weimar

SCHULBAU
OPEN
SOURCE

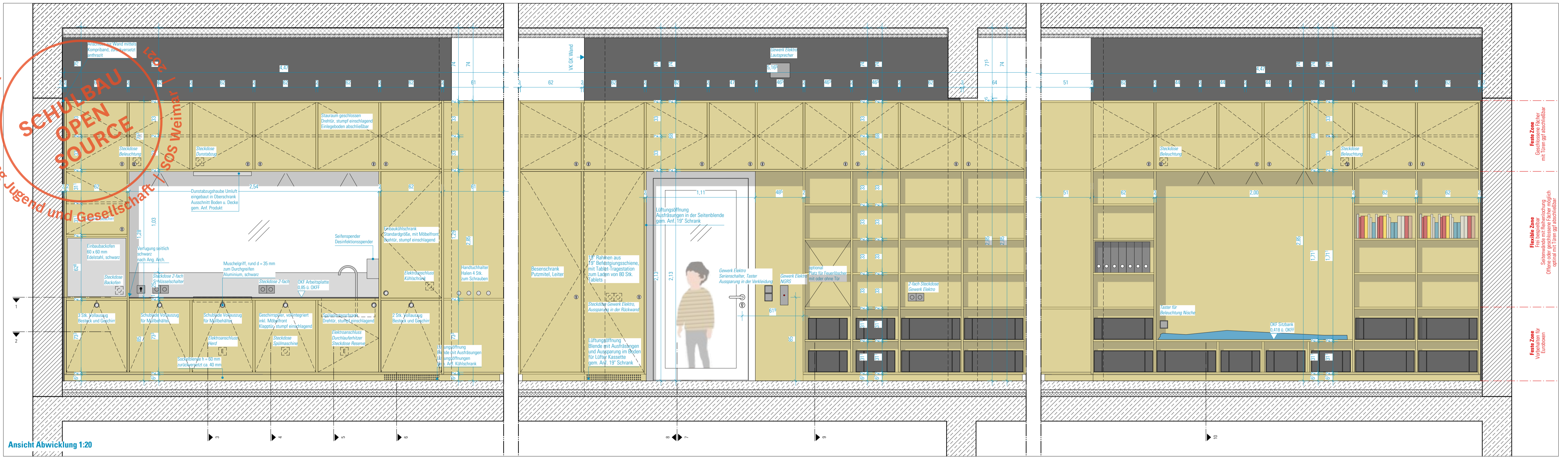

Ansicht Abwicklung 1:20

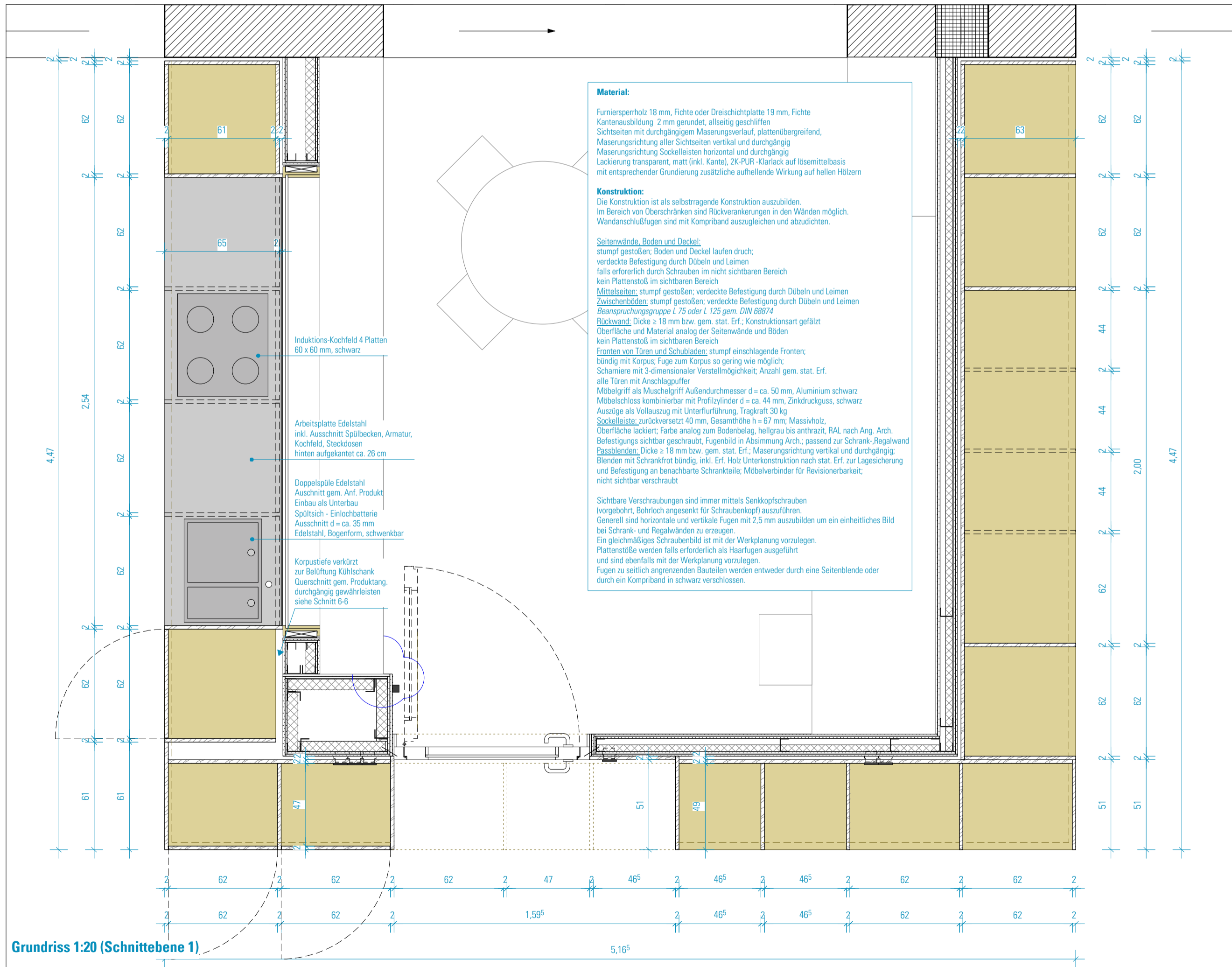

Grundriss 1:20 (Schnittebene 1)

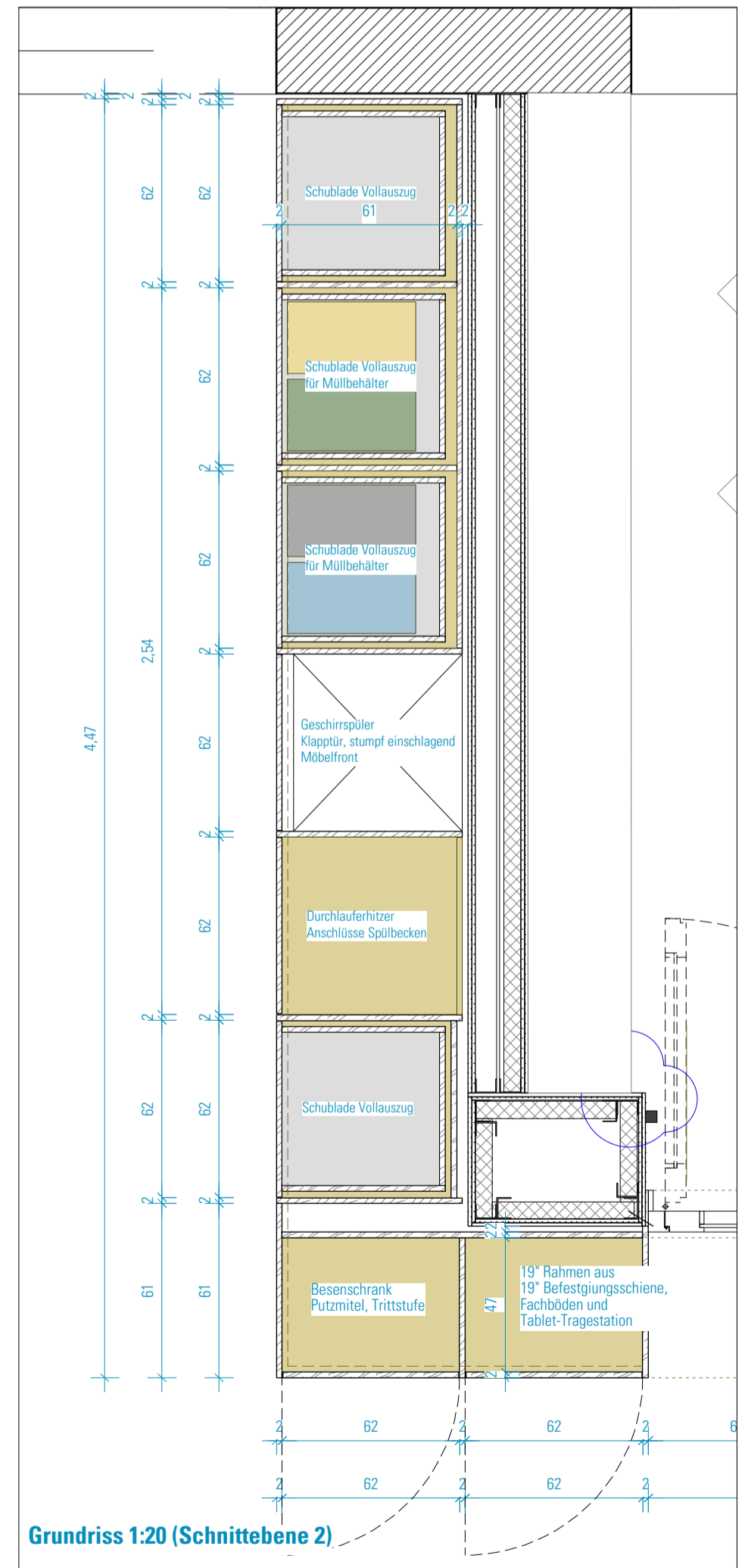

Grundriss 1:20 (Schnittebene 2)

ALLGEMEINE HINWEISE:
 Alle in den Zeichnungen angegebenen Maße, sowie von den Raummaßen abhängige Möbelmaße sind vor der Erstellung der Werkplanung vom AN eigenverantwortlich vor Ort zu prüfen. Unstimmigkeiten sind mit der Planung/der Bauleitung zu erörtern und ggf. freigeben zu lassen.
 Die Kalt- und Warmwasserversorgung sowie festverdrahtete Elektroanschlüsse erfolgt bauseits.

HINWEISE: Alle Maße sind von den Ausführenden verantwortlich zu prüfen. Abweichungen und Unstimmigkeiten jeglicher Art sind vor der Ausführung der Bauleitung mitzuteilen. Der Plan gilt nur in Zusammenhang mit der Statik und den entsprechenden Schalplänen. Sämtliche Höhenangaben beziehen sich auf ± 0,00 bzw. m ü. NN.

Index	Änderung	Bearbeiter	Datum



Projekt:
SCHULBAU OPEN SOURCE
 Neubau Schule am Hartwege 2 - 99425 Weimar

Planinhalt:
AUSFÜHRUNGSPLANUNG
Feste Möblierung - Teambx BTC

Kooperationspartner:
 IBA Thüringen
 Auenstrasse 9, 99510 Apolda
 Montag Stiftung Jugend und Gesellschaft
 Adenauerallee 127, 53113 Bonn

Bauherrenschaft:
 Stadt Weimar
 Schwansseestraße 17
 99423 Weimar

weimar
 Kulturstadt Europas

Entwurfverfasser:
 gernet schulz : architektur GmbH
 Vorgebirgstraße 338
 50969 Köln

Unterschrift Bauherrenschaft

Unterschrift Entwurfverfasser

Format:	Maßstab:	Erstellt am:	Erstellt von:	Status:	Index Nr.:	Index vom:
ISO A1	1:20	28.07.22	SW	VA	VA	09.09.22
Projekt-Nr:	Plan-Nr.:	870-GSA-SOS-LP5-20-DE-FM-BTC-V-00				
2618						