

Montag Stiftung Jugend und Gesellschaft | SOS Weimar | 2021

SCHULBAU
OPEN
SOURCE

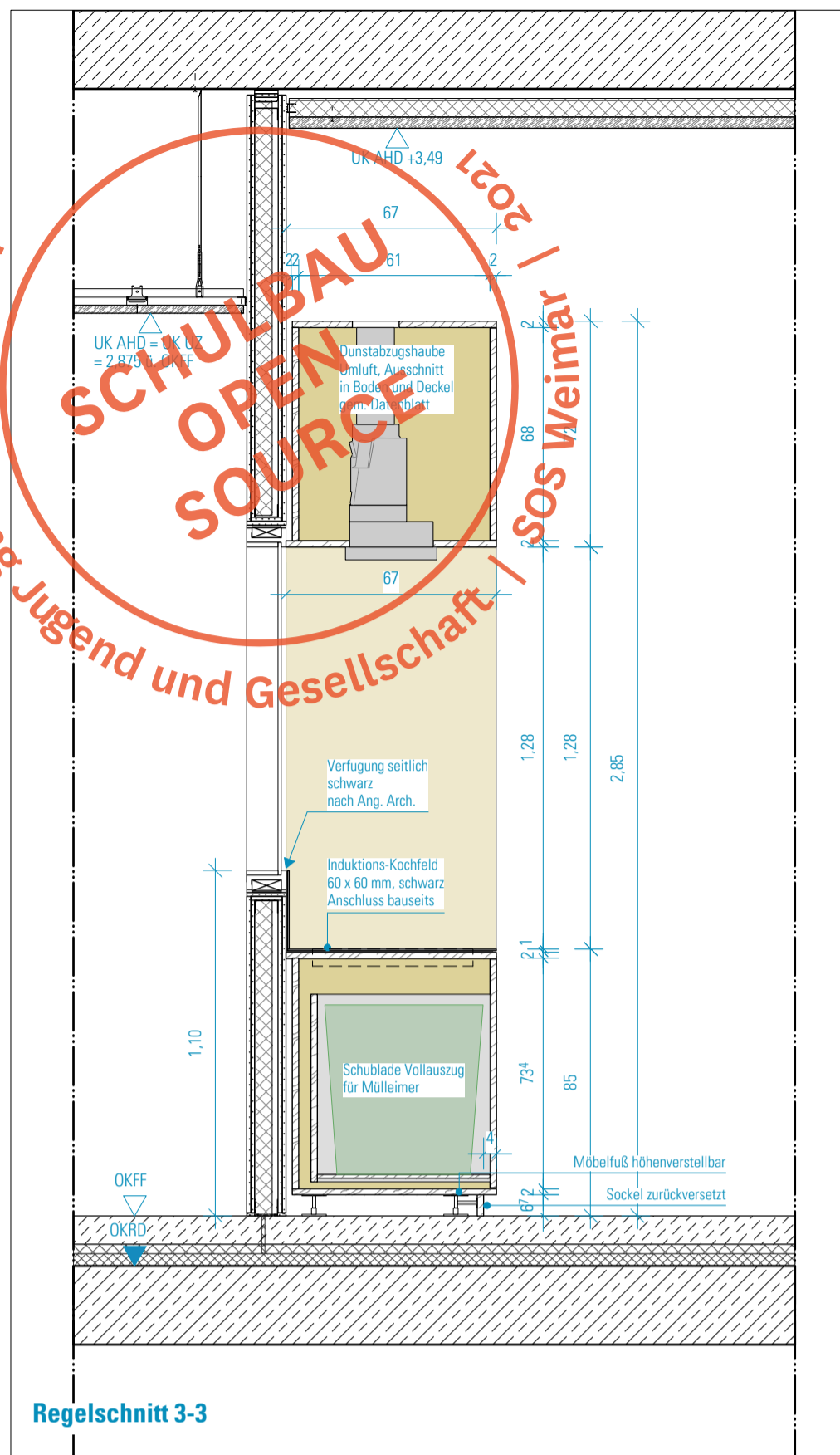

Regelschnitt 3-3

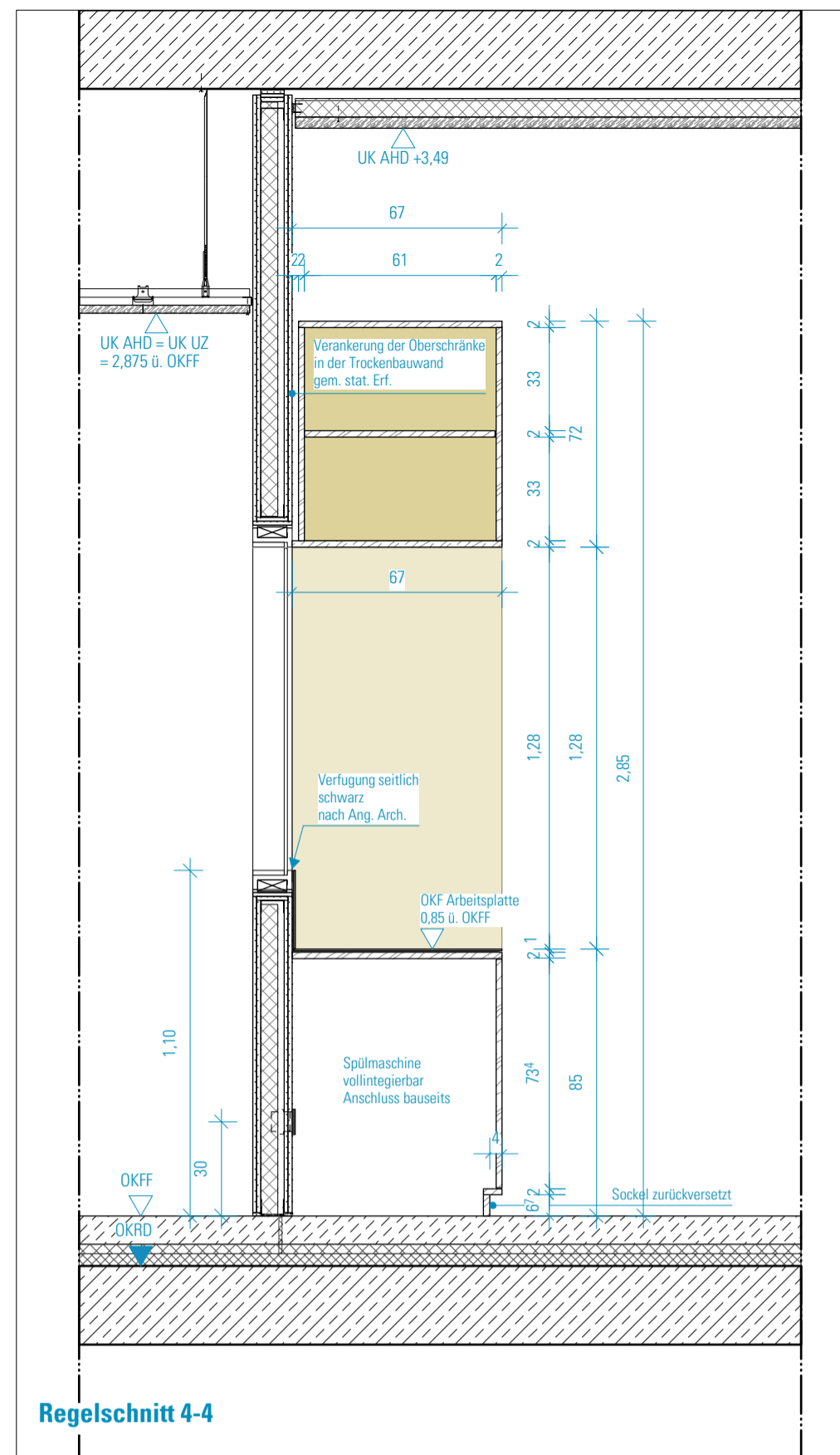

Regelschnitt 4-4

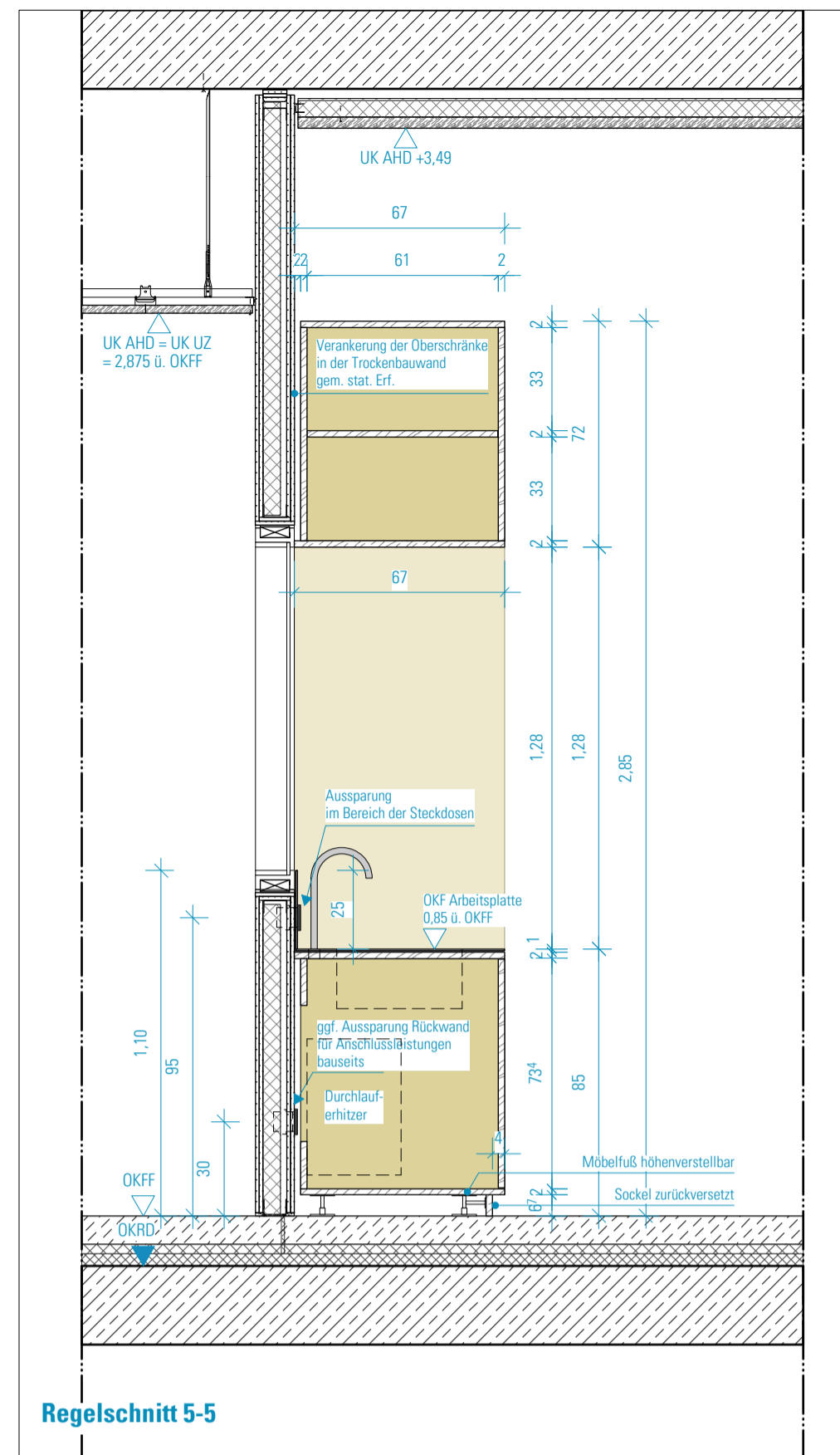

Regelschnitt 5-5

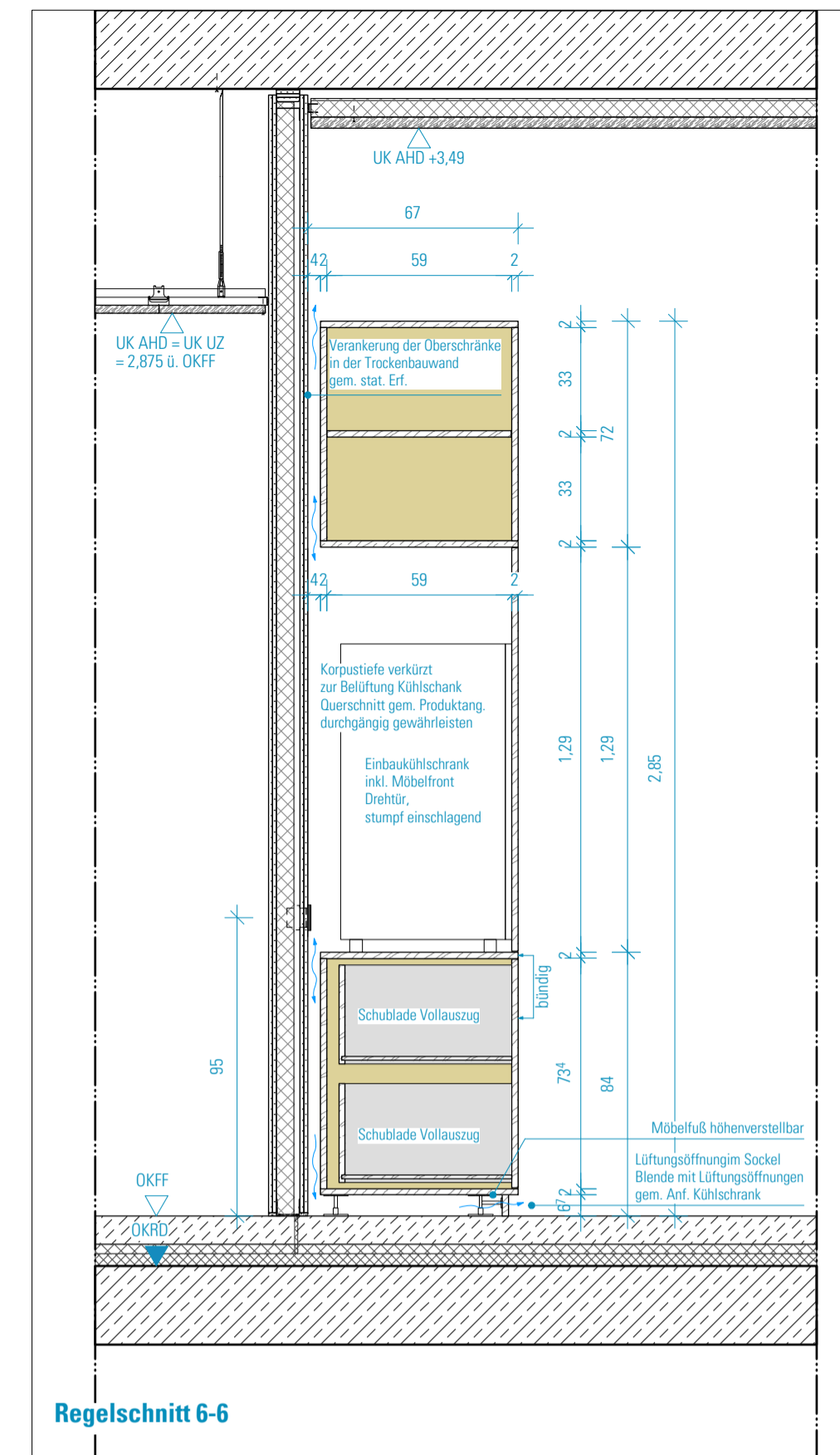

Regelschnitt 6-6

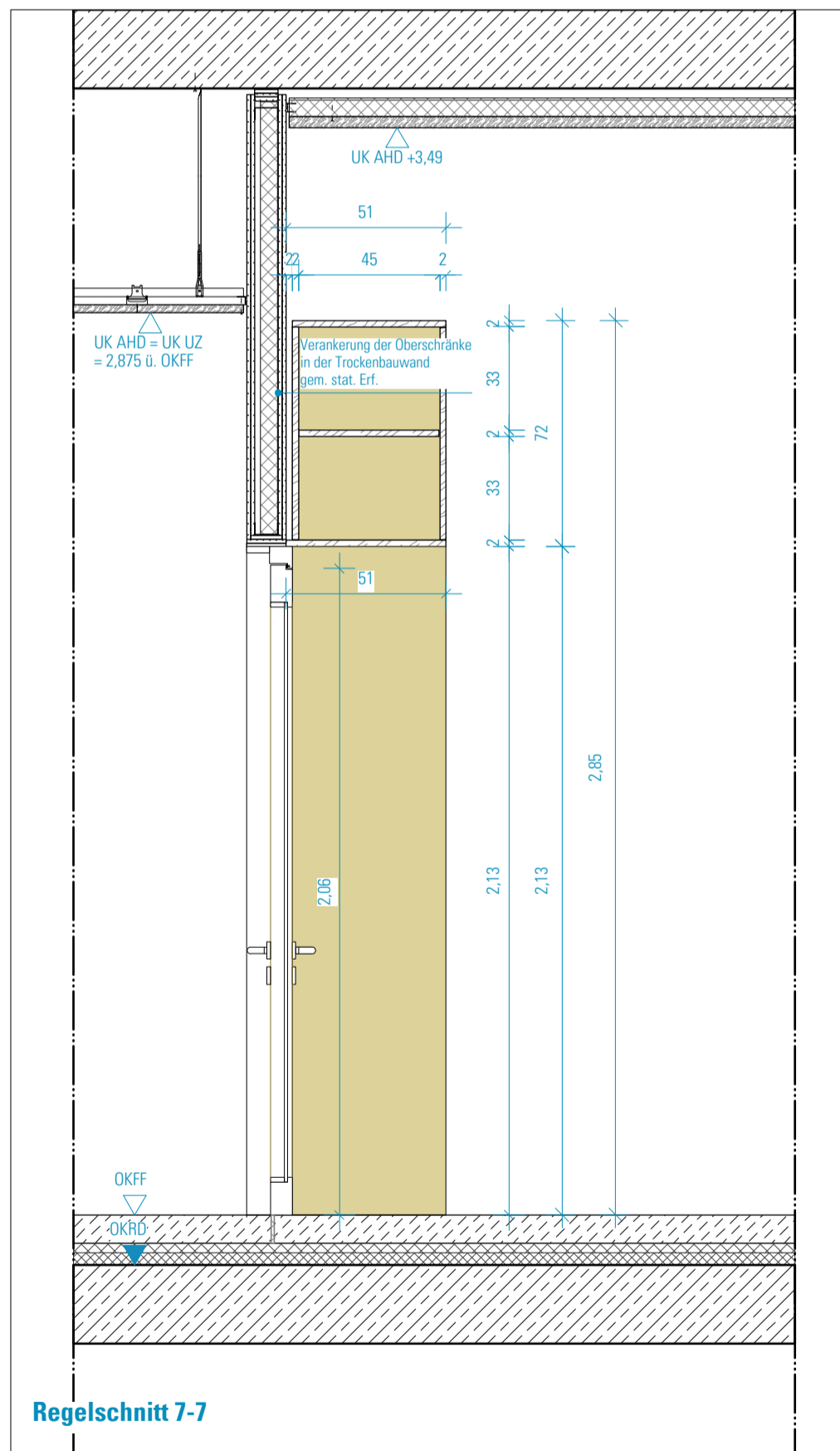

Regelschnitt 7-7

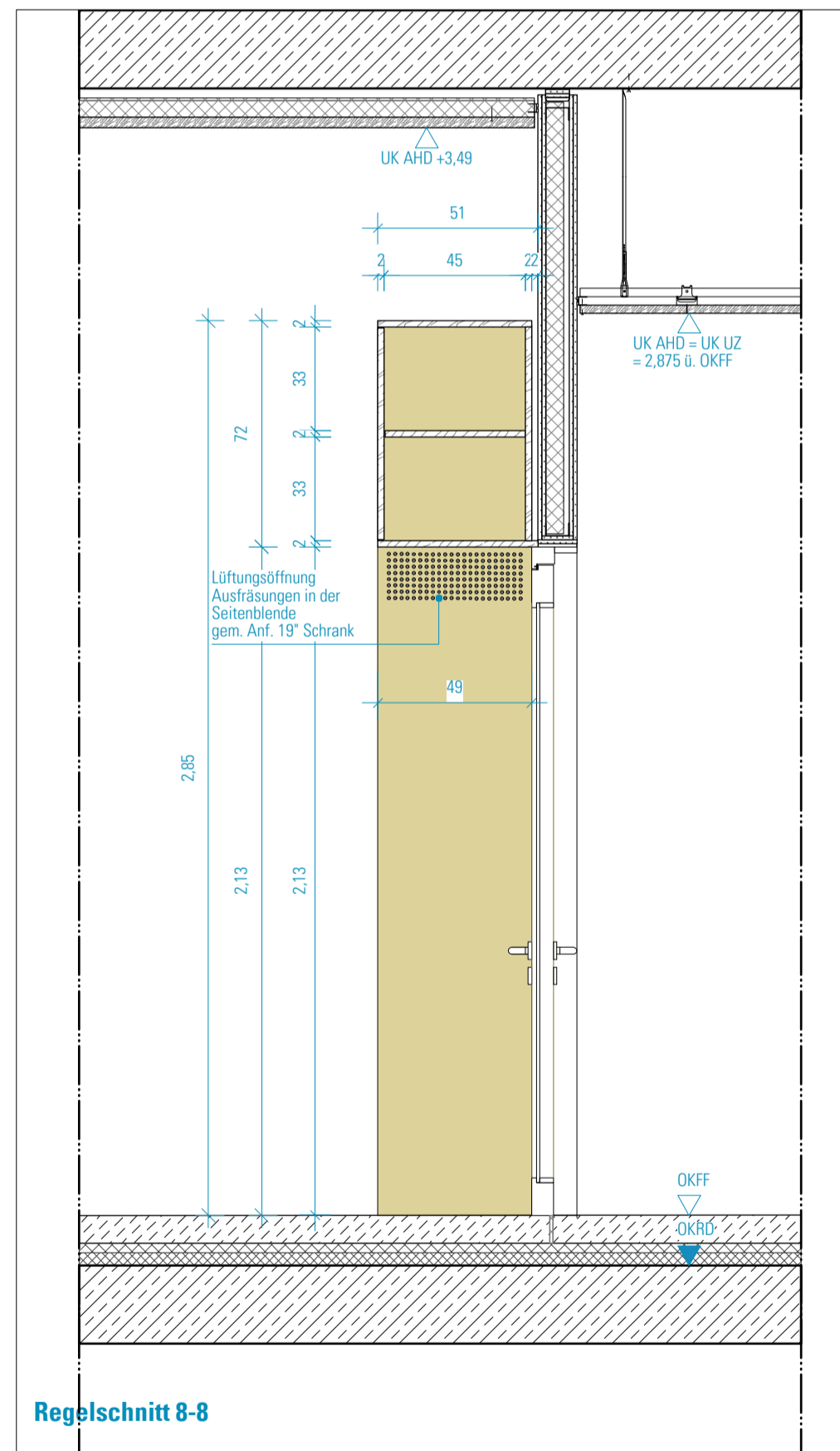

Regelschnitt 8-8

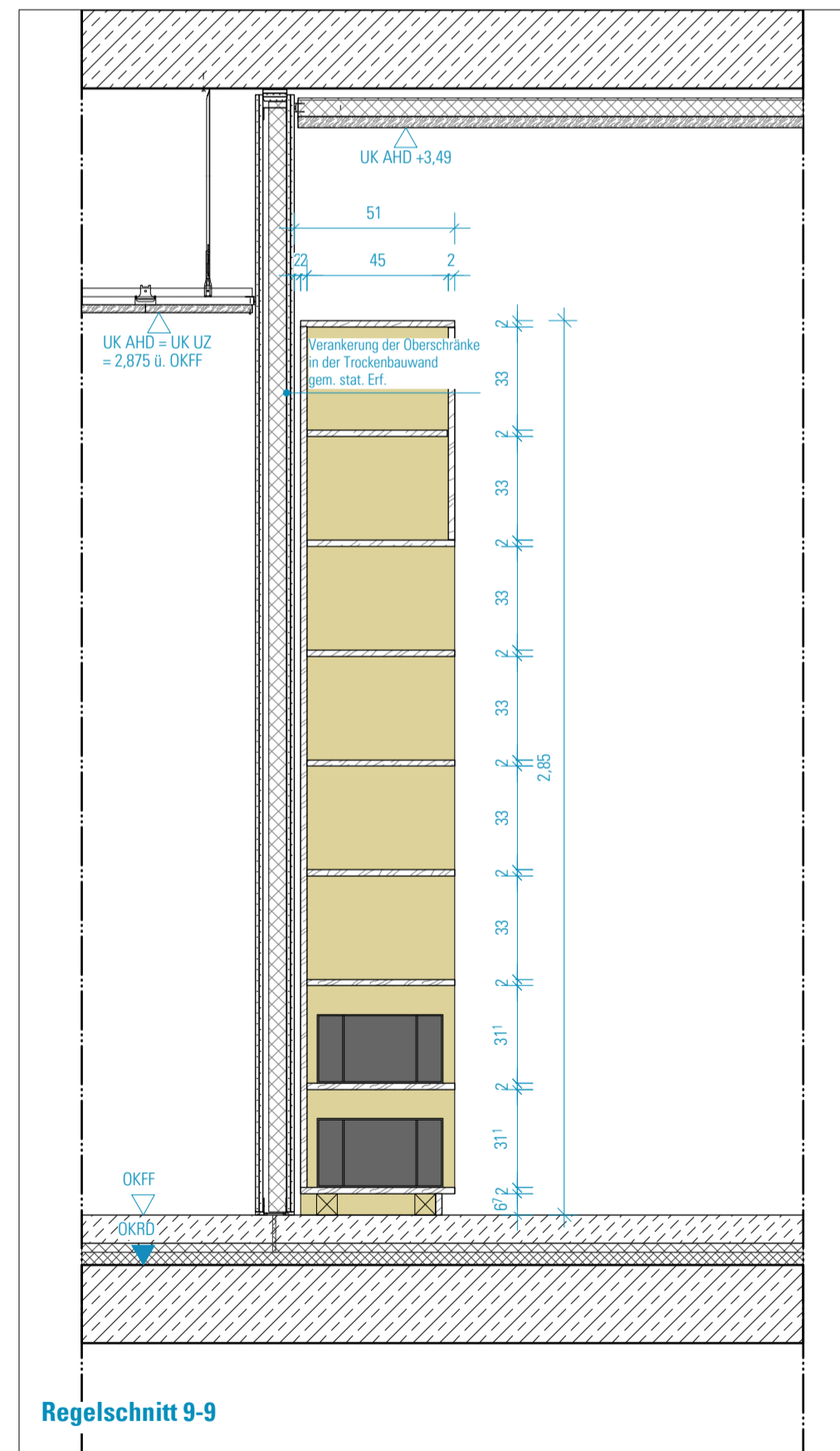

Regelschnitt 9-9

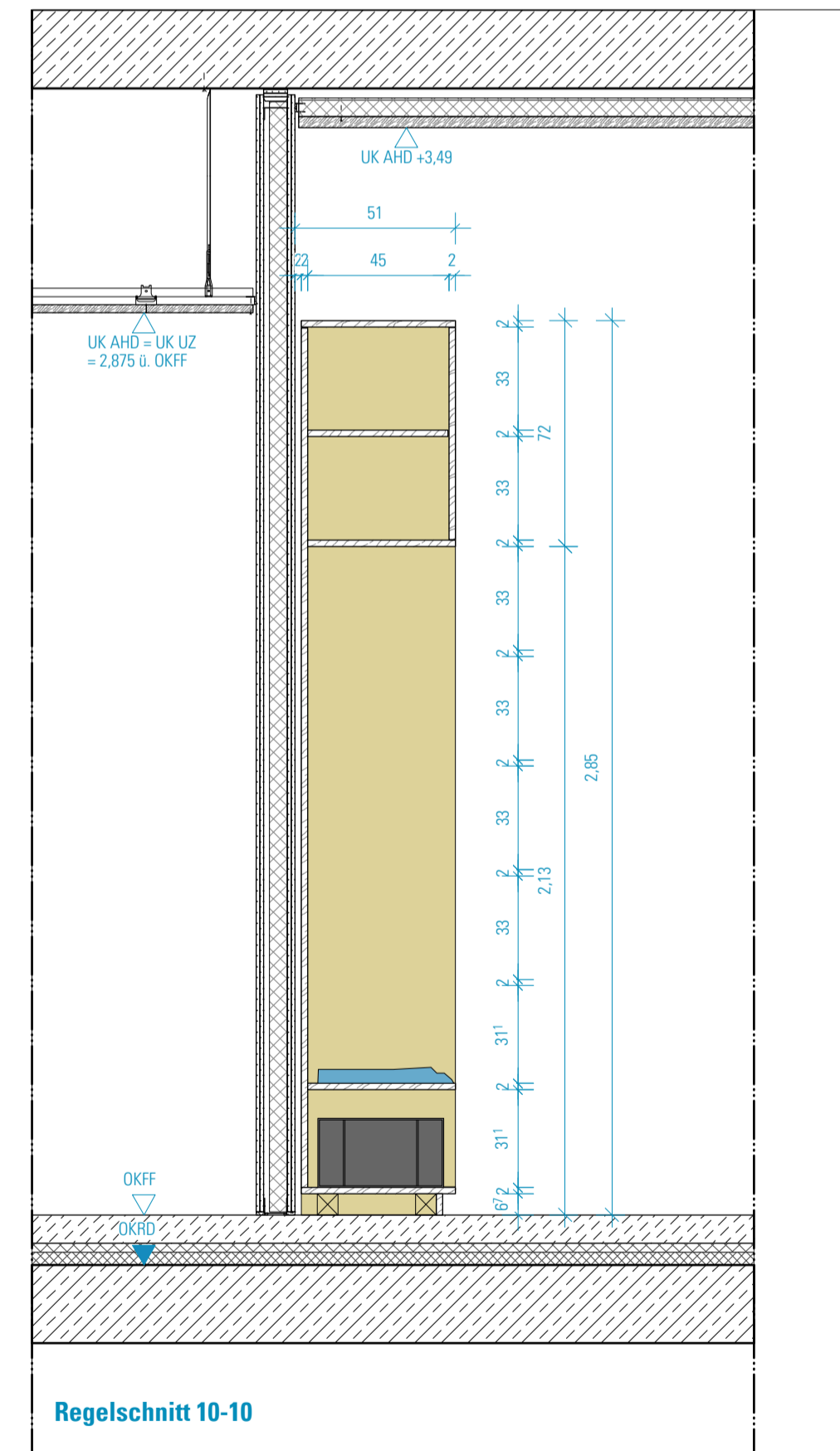

Regelschnitt 10-10

ALLGEMEINE HINWEISE:

Alle in den Zeichnungen angegebenen Maße, sowie von den Raummaßen abhängige Möbelmaße sind vor der Erstellung der Werkplanung vom AN eigenverantwortlich vor Ort zu prüfen. Unstimmigkeiten sind mit der Planung/der Bauleitung zu erörtern und ggf. freigeben zu lassen.

Die Kalt- und Warmwasserversorgung sowie festverdrahtete Elektroanschlüsse erfolgt bauseits.

HINWEISE: Alle Maße sind von den Ausführenden verantwortlich zu prüfen. Abweichungen und Unstimmigkeiten jeglicher Art sind vor der Ausführung der Bauleitung mitzuteilen. Der Plan gilt nur in Zusammenhang mit der Statik und den entsprechenden Schalplänen. Sämtliche Höhenangaben beziehen sich auf ± 0,00 bzw. m ü. NN.

Index	Änderung	Bearbeiter	Datum

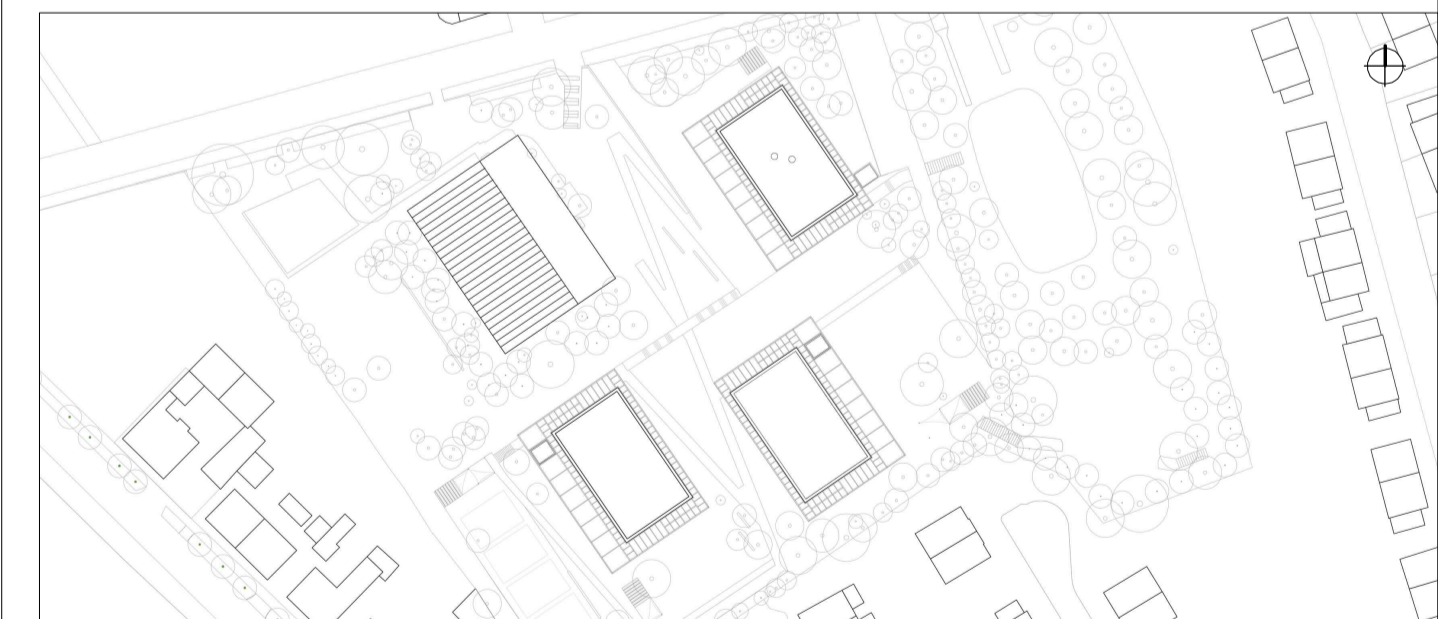

Projekt:
SCHULBAU OPEN SOURCE
Neubau Schule am Hartwege 2 - 99425 Weimar

Planinhalt:
AUSFÜHRUNGSPLANUNG
Feste Möblierung - Teamboc BTC Schnitte

Kooperationspartner:
IBA Thüringen Auenstrasse 9, 99510 Apolda Montag Stiftung Jugend und Gesellschaft Adenauerallee 127, 53113 Bonn

Bauherrenschaft:
Stadt Weimar Schwaneestraße 17 99423 Weimar

weimar
Kulturstadt Europas

Entwurfverfasser:
gernot schulz : architektur GmbH Vorgebirgstraße 338 50969 Köln

gernot schulz : architektur GmbH

Unterschrift Bauherrenschaft

Unterschrift Entwurfverfasser

Format: ISO A1	Maßstab: 1:20	Erstellt am: 28.07.22	Erstellt von: SW	Status: VA	Index Nr.: VA	Index vom: 09.09.22
Projekt-Nr: 2618	Plan-Nr: 871-GSA-SOS-LP5-20-DE-FM-BTC-V-00					