

Montag Stiftung Jugend und Gesellschaft | SOS Weimar

SCHULBAU
OPEN
SOURCE

1:20 | SOS Weimar

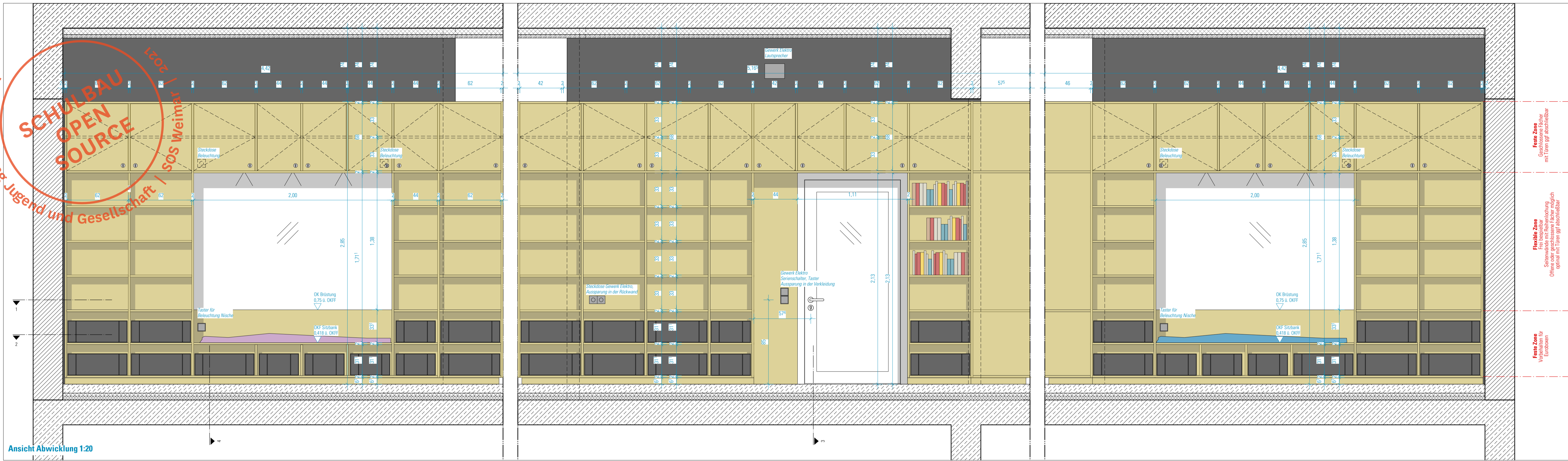

Feste Zone
Cepstralzone für
an der Wand befestigen

Flexible Zone
Für den flexiblen
Sitzbereich
Offene oder geschlossene Fächer möglich
optional mit Türen ggf. abschließbar

Feste Zone
Verankerung für
Gestell

Ansicht Abwicklung 1:20

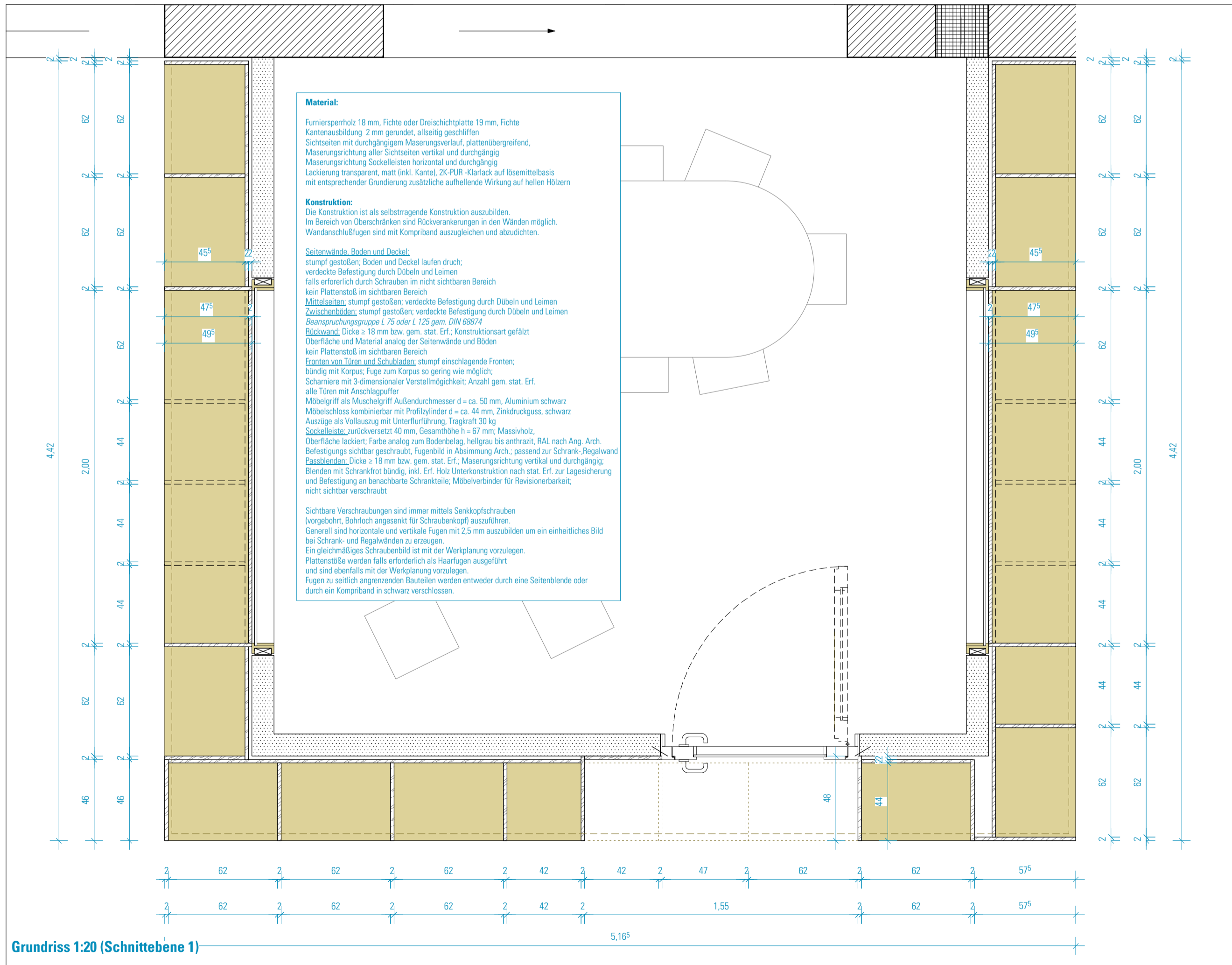

Grundriss 1:20 (Schnittebene 1)

ALLGEMEINE HINWEISE:

Alle in den Zeichnungen angegebenen Maße, sowie von den Raummaßen abhängige Möbelmaße sind vor der Erstellung der Werkplanung vom AN eigenverantwortlich vor Ort zu prüfen. Unstimmigkeiten sind mit der Planung/der Bauleitung zu erörtern und ggf. freigeben zu lassen.

Die Kalt- und Warmwasserversorgung sowie festverdrahtete Elektroanschlüsse erfolgt bauseits.

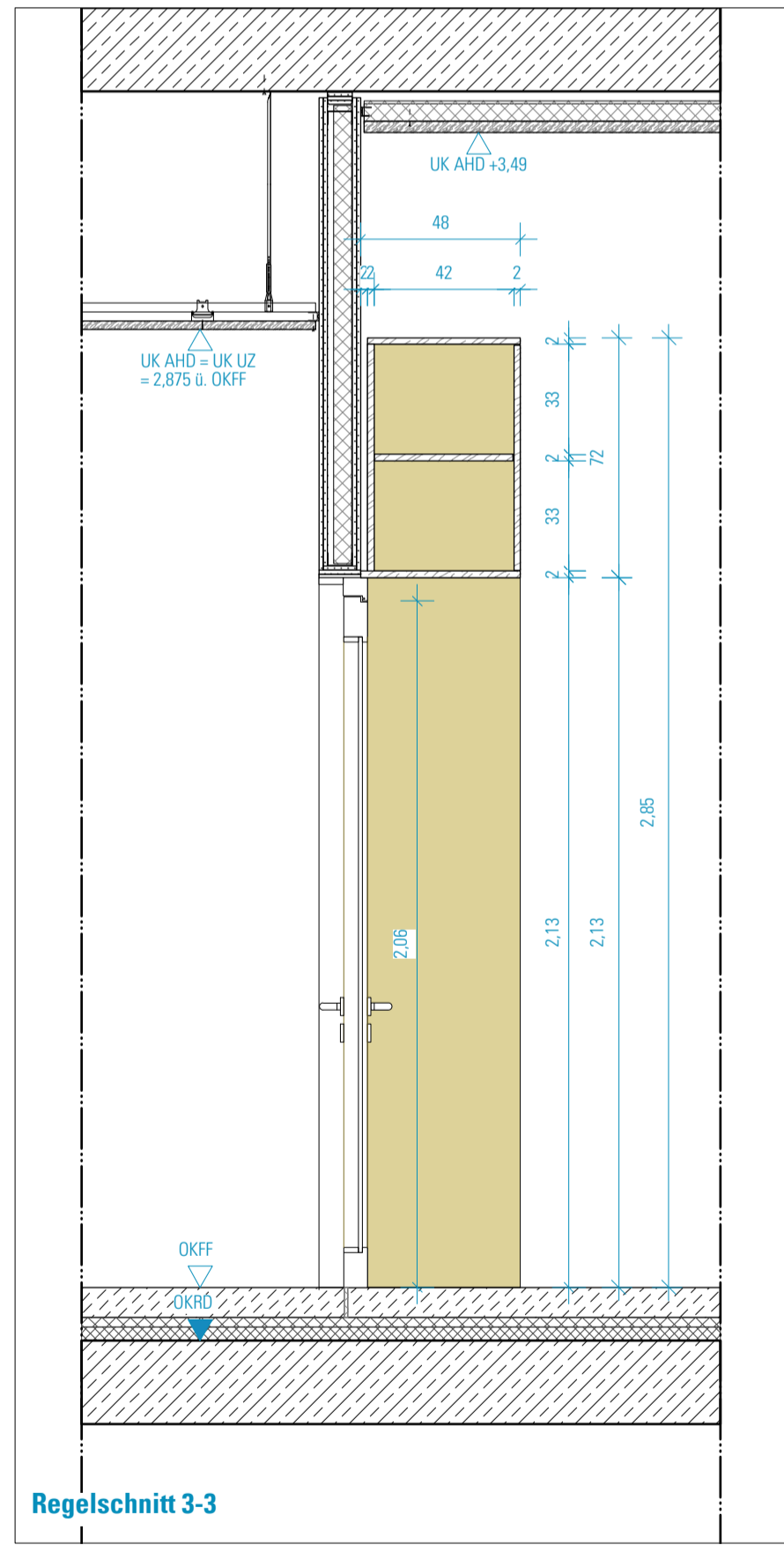

Regelschnitt 3-3

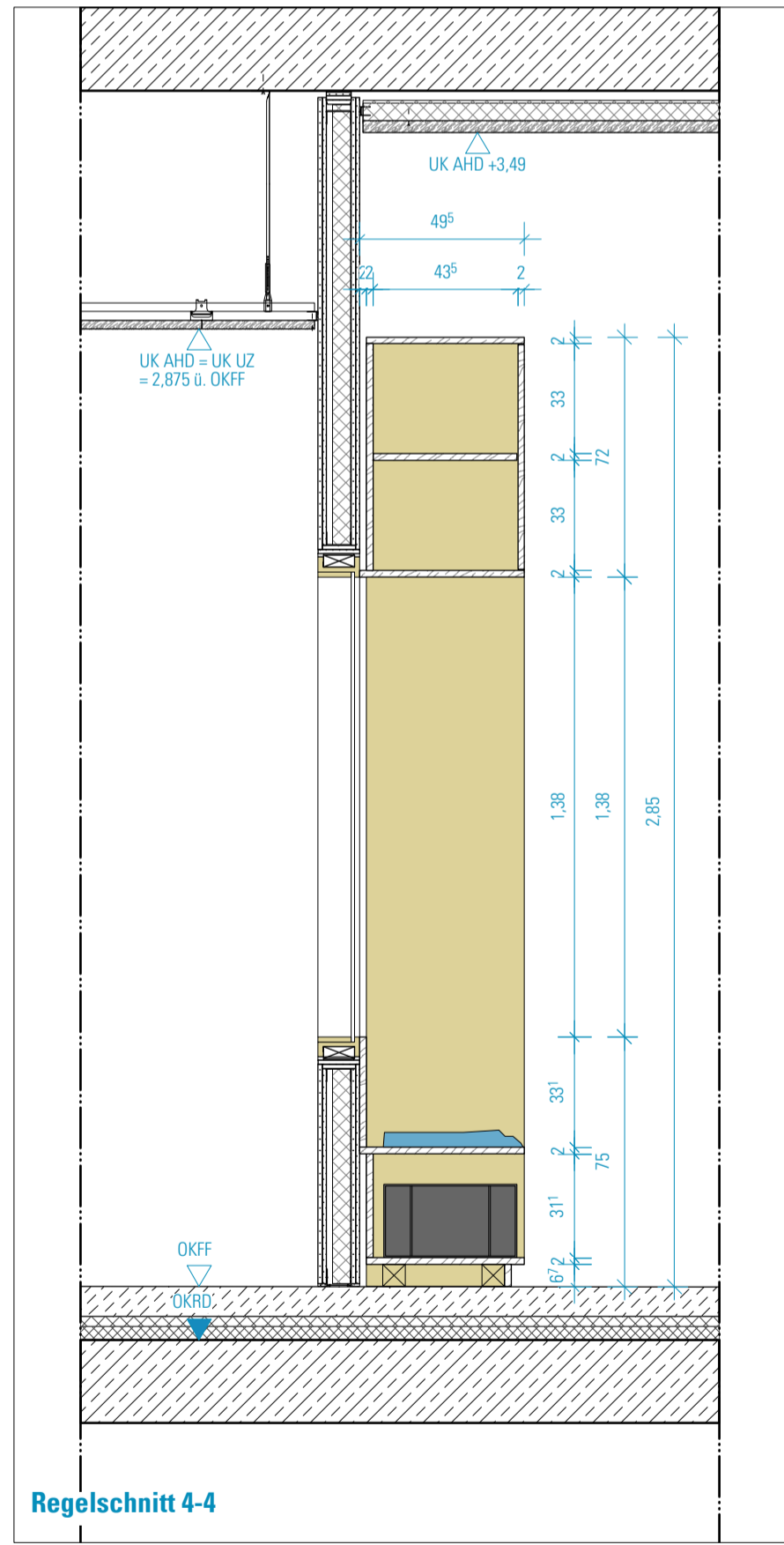

Regelschnitt 4-4

HINWEISE: Alle Maße sind von den Ausführungen verantwortlich zu prüfen. Abweichungen und Unstimmigkeiten jeglicher Art sind vor der Ausführung der Bauleitung mitzuteilen. Der Plan gilt nur in Zusammenhang mit der Statik und den entsprechenden Schalplänen. Sämtliche Höhenangaben beziehen sich auf ± 0,00 bzw. m ü. NN.

Index	Änderung	Bearbeiter	Datum

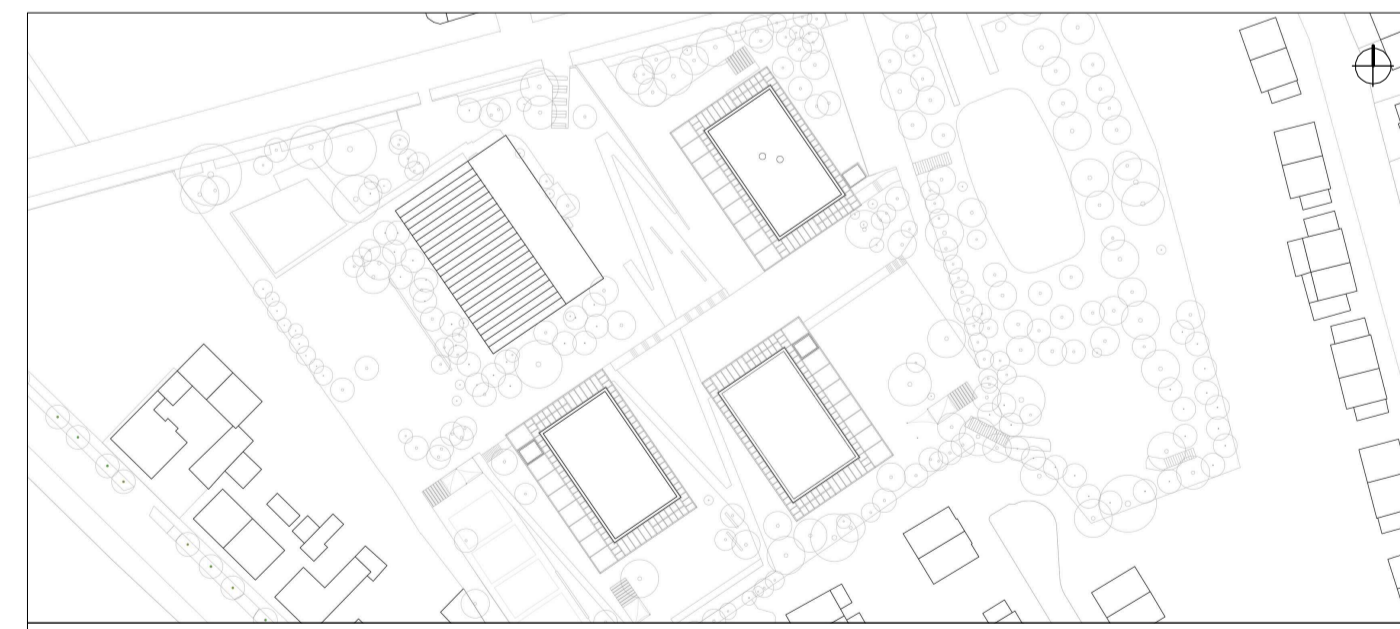

Projekt:
SCHULBAU OPEN SOURCE
Neubau Schule am Hartwege 2 - 99425 Weimar

Planinhalt:
AUSFÜHRUNGSPLANUNG
Feste Möblierung - Differenzierungsbox BTC

Kooperationspartner:
IBA Thüringen
Auenstrasse 9, 99510 Apolda
Montag Stiftung Jugend und Gesellschaft
Adenauerallee 127, 53113 Bonn

Bauherrenschaft:
Stadt Weimar
Schwaneestraße 17
99423 Weimar

weimar
Kulturstadt Europas

Entwurfverfasser:
gernot schulz : architektur GmbH
Vorgebirgstraße 338
50969 Köln
gernot schulz : architektur GmbH

Unterschrift Bauherrenschaft

Unterschrift Entwurfverfasser

Format:	Maßstab:	Erstellt am:	Erstellt von:	Status:	Index Nr.:	Index vom:
ISO A1	1:20	28.07.22	SW	VA	VA	09.09.22

Projekt-Nr.: 2618
Plan-Nr.: **872-GSA-SOS-LP5-20-DE-FM-BTC-V-00**