SCHULBAU OPEN SOURCE
Montag Stiftung Jugend und Gesellschaft
SOS Weimar 2021

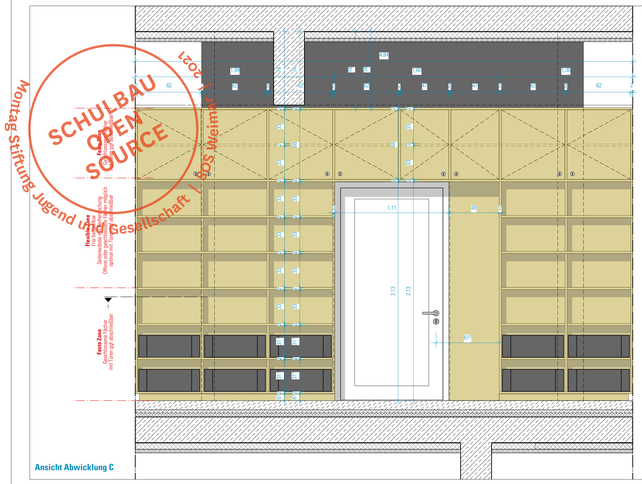


Ansicht Abwicklung C

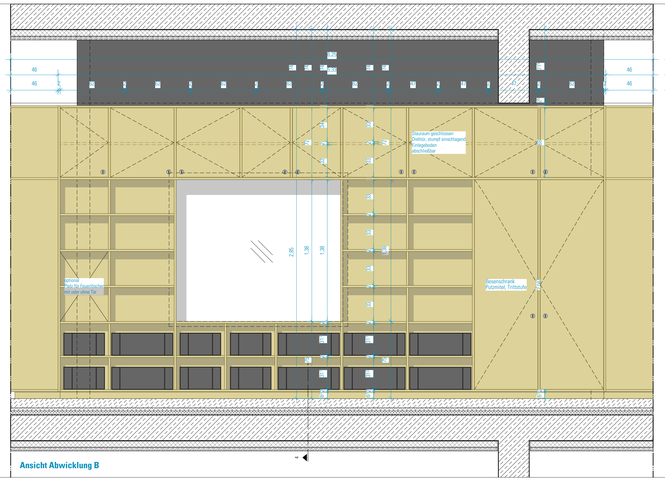


Ansicht Abwicklung B

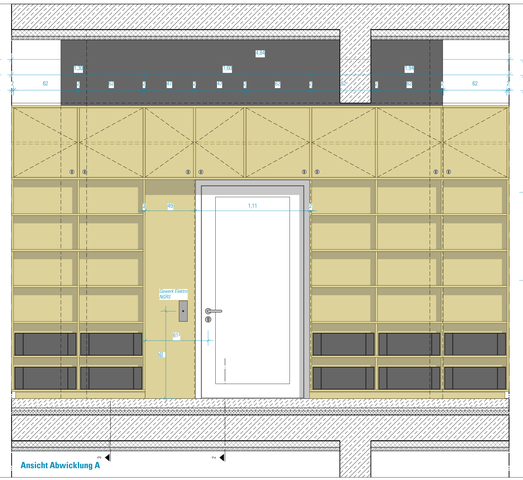


Ansicht Abwicklung A

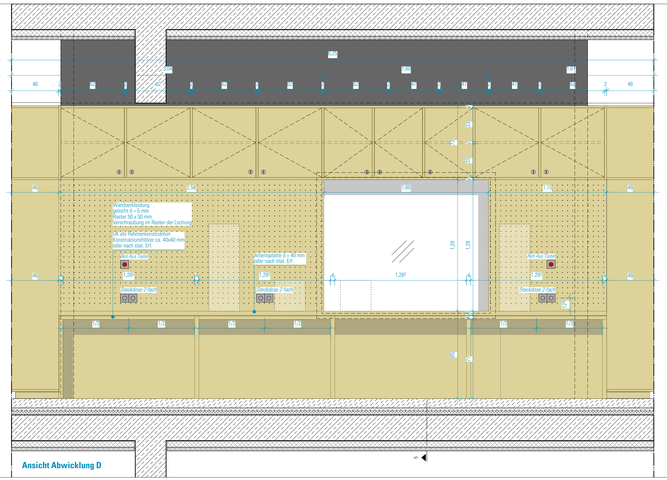


Ansicht Abwicklung D

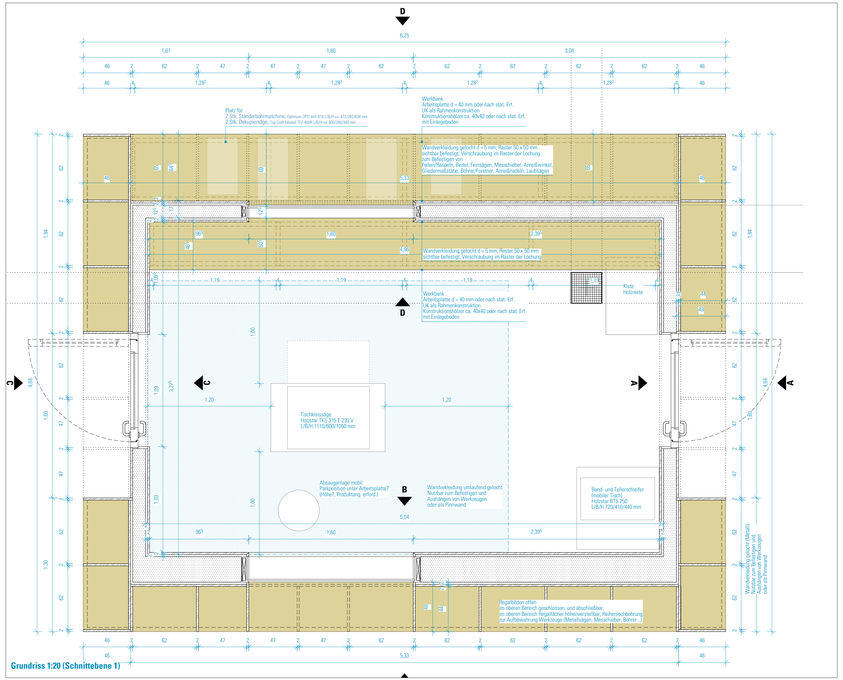


Grundriss 1:20 (Schnittebene 1)

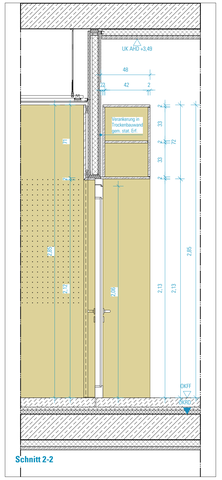


Schnitt 2-2

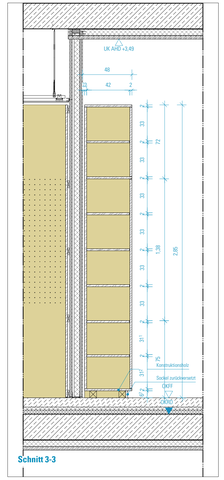


Schnitt 3-3

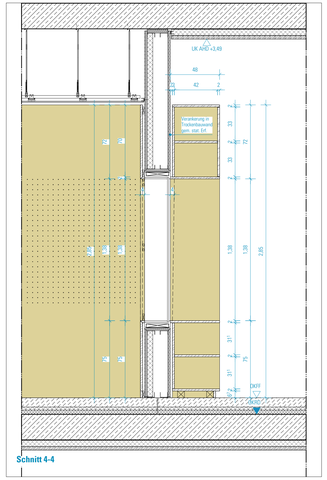


Schnitt 4-4

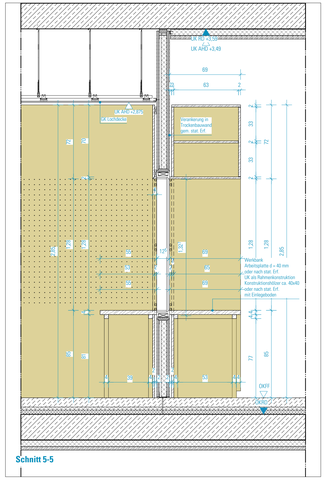


Schnitt 5-5

**ALLGEMEINE HINWEISE:**

Alle in den Zeichnungen angegebenen Masse, sowie von den Raummaßen abhängige Möbelmaße sind vor der Erstellung der Werkplanung vom AN eigenverantwortlich vor Ort zu prüfen. Unstimmigkeiten sind mit der Planung/der Bauleitung zu erörtern und ggf. freigeben zu lassen.

Die Kalt- und Warmwasserversorgung sowie festverdrahtete Elektroanschlüße erfolgt bauseits.

**HINWEISE:** Alle Maße sind von den Ausführenden verantwortlich zu prüfen. Abweichungen und Unstimmigkeiten jeglicher Art sind vor der Ausführung der Bauleitung mitzuteilen. Der Plan gilt nur in Zusammenhang mit der Statik und den entsprechenden Schalplänen. Sämtliche Höhenangaben beziehen sich auf ± 0,00 bzw. m ü.NN.

| Index | Änderung | Bearbeiter | Datum |
|---|---|---|---|
| | | | |
| | | | |
| | | | |
| | | | |
| | | | |
| | | | |
| | | | |
| | | | |

Projekt:
**SCHULBAU OPEN SOURCE**
Neubau Schule am Hartweige 2 - 99425 Weimar

Planinhalt:
AUSFÜHRUNGSPLANUNG
**Feste Möblierung - Werkstattbox BTA OG1**

Kooperationspartner:
IBA Thüringen
Auenstrasse 9, 99510 Apolda

Montag Stiftung Jugend und Gesellschaft
Adenauerallee 127, 53113 Bonn

Bauherrenschaft:
Stadt Weimar
Schwanseestraße 17
99423 Weimar

weimar
Kulturstadt Europas

Unterschrift Bauherrenschaft

Entwurfsverfasser:
gernot schulz : architektur GmbH
Vorgebirgsstraße 338
50969 Köln

gernot schulz : architektur GmbH

Unterschrift Entwurfsverfasser

| Format: | Maßstab: | Erstellt am: | Erstellt von: | Status: | Index Nr. | Index vom: |
|---|---|---|---|---|---|---|
| ISO A1 | 1:20 | 28.07.22 | SW | VA | **VA** | **12.08.22** |

| Projekt-Nr. | Plan-Nr. |
|---|---|
| 2618 | **874-GSA-SOS-LP5-20-DE-GT-BTA-V-00** |