

HINWEISE: Alle Maße sind von den Ausführungen verantwortlich zu prüfen. Abweichungen und Unstimmigkeiten jeglicher Art sind vor der Ausführung der Bauleitung mitzuteilen. Der Plan gilt nur in Zusammenhang mit der Statik und den entsprechenden Schalplänen. Sämtliche Höhenangaben beziehen sich auf ± 0,00 bzw. m ü. NN.

Index	Änderung	Bearbeiter	Datum

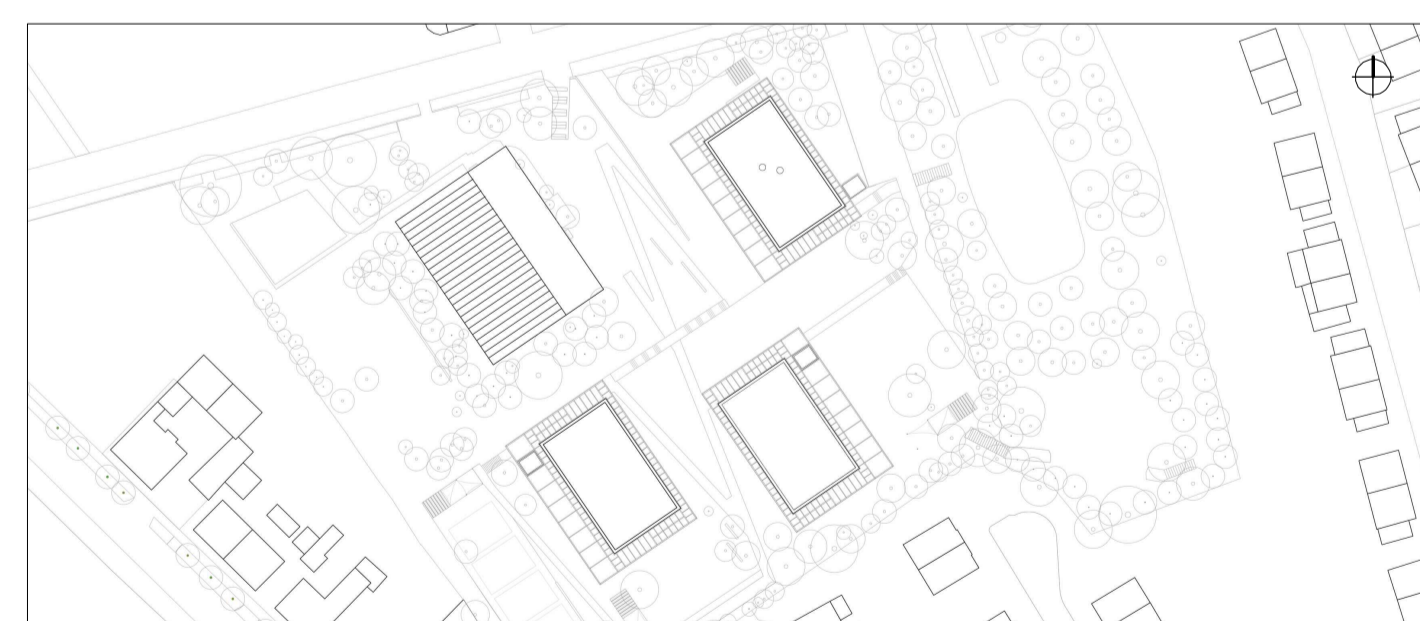

Projekt:
SCHULBAU OPEN SOURCE
Neubau Schule am Hartwege 2 - 99425 Weimar

Planinhalt:
AUSFÜHRUNGSPLANUNG
Feste Möblierung - Teeküche BTB OG 2

Kooperationspartner:
IBA Thüringen
Auenstrasse 9, 99510 Apolda
Montag Stiftung Jugend und Gesellschaft
Adenauerallee 127, 53113 Bonn

Bauherrschafft:
Stadt Weimar
Schwanseestraße 17
99423 Weimar

weimar
Kulturstadt Europas

Unterschrift Bauherrschafft

Entwurfverfasser:
gernot schulz : architektur GmbH
Vorgebirgstraße 338
50969 Köln

gernot schulz : architektur
GmbH

Unterschrift Entwurfverfasser

Format: ISO A1	Maßstab: 1:100	Erstellt am: 28.07.22	Erstellt von: SW	Status: VA	Index Nr.: VA	Index vom: 09.09.22
Projekt-Nr. 2618	Plan-Nr.: 890-GSA-SOS-LP5-20-DE-FM-BTB-V-00					

ALLGEMEINE HINWEISE:

Alle in den Zeichnungen angegebenen Masse, sowie von den Raummaßen abhängige Möbelmaße sind vor der Erstellung der Werkplanung vom AN eigenverantwortlich vor Ort zu prüfen. Unstimmigkeiten sind mit der Planung/der Bauleitung zu erörtern und ggf. freigeben zu lassen.

Die Kalt- und Warmwasserversorgung sowie festverdrahtete Elektroanschlüsse erfolgt bauteils.