

HINWEISE: Alle Maße sind von den Ausführenden verantwortlich zu prüfen. Abweichungen und Unstimmigkeiten jeglicher Art sind vor der Ausführung der Bauleitung mitzuteilen. Der Plan gilt nur in Zusammenhang mit der Statik und den entsprechenden Schalplänen. Sämtliche Höhenangaben beziehen sich auf ± 0,00 bzw. m ü.NN.

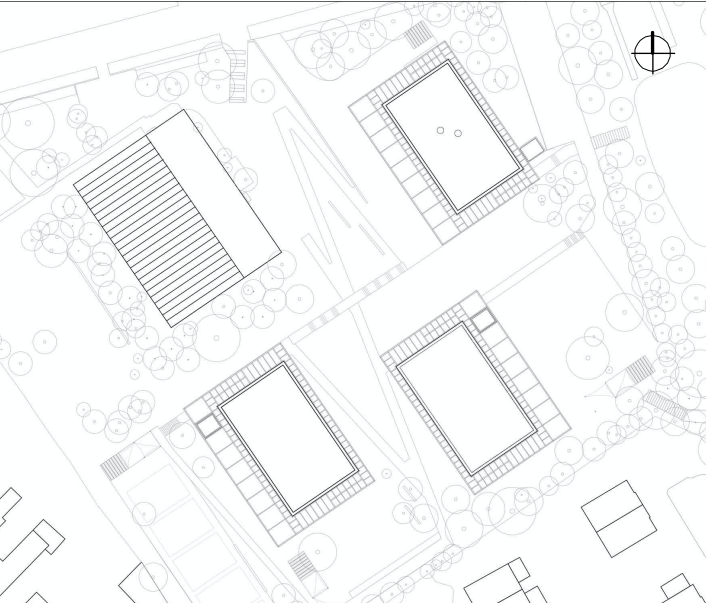

Projekt:
SCHULBAU OPEN SOURCE
Neubau Schule am Hartwege 2 - 99425 Weimar

Planinhalt:
AUSFÜHRUNGSPLANUNG
Farbkonzzept I Übersicht BTA OG1

Kooperationspartner:
IBA Thüringen
Auenstrasse 9, 99510 Apolda
Montag Stiftung Jugend und Gesellschaft
Adenauerallee 127, 53113 Bonn

Bauherrenschaft:
weimar
Kulturstadt Europas

Anlage zur Ausschreibung

Format:	Maßstab:	Erstellt am:	Status:	Index Nr.:	Index vom:
ISO A3	1:120	06.02.2025	VA	01	03.04.2025

Plan-Nr.:
991-ARC-SOS-LP5-120-UEP-OG1-LM-BTA-V-01