

Modul Arbeitstisch mit Rückwand

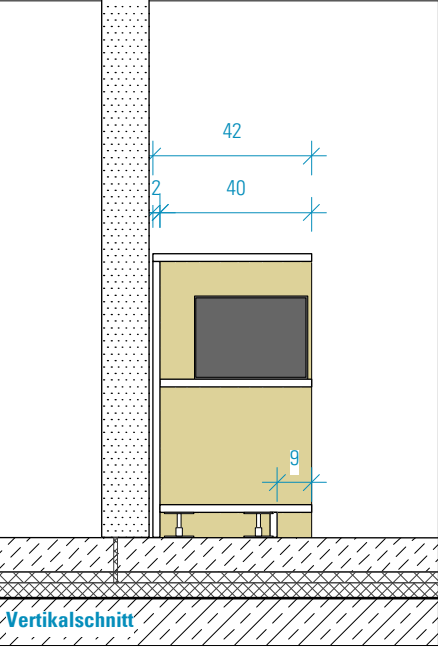

Modul Arbeitstisch ohne Rückwand

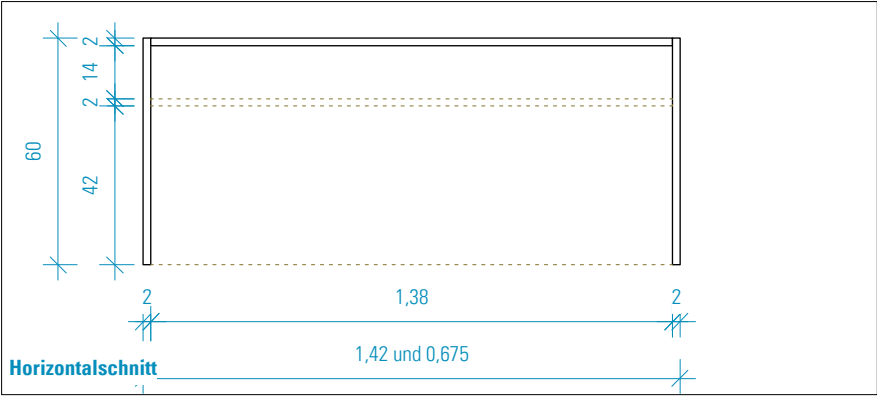
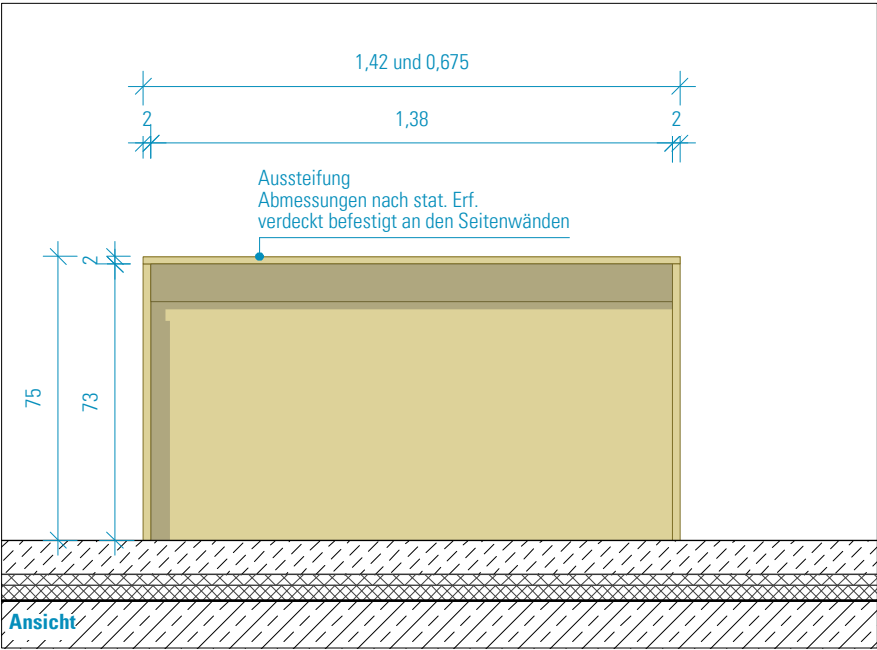
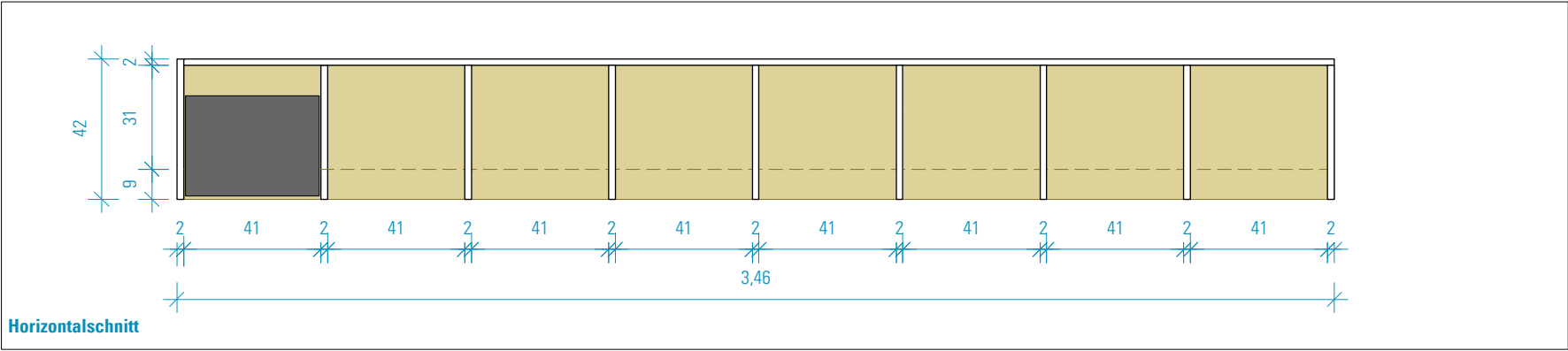
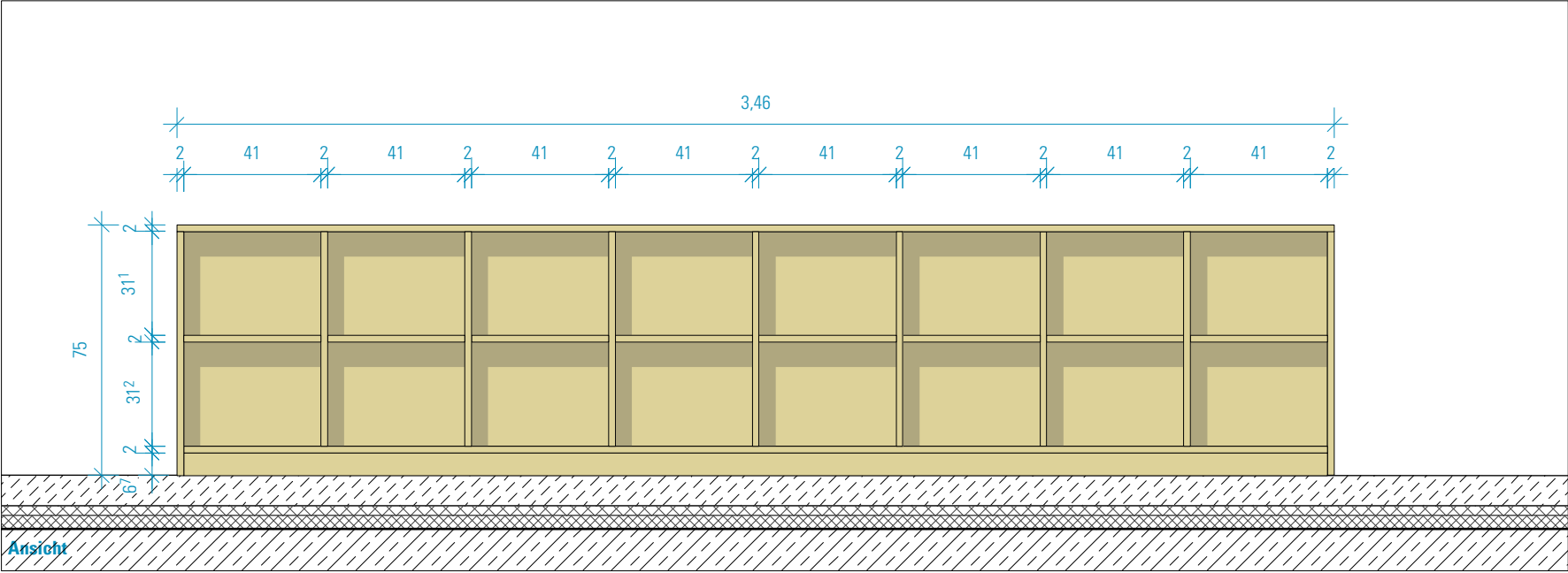

HINWEISE: Alle Maße sind von den Ausführenden verantwortlich zu prüfen. Abweichungen und Unstimmigkeiten jeglicher Art sind vor der Ausführung der Bauleitung mitzuteilen. Der Plan gilt nur in Zusammenhang mit der Statik und den entsprechenden Schalplänen. Sämtliche Höhenangaben beziehen sich auf ± 0,00 bzw. m ü.NN.

Index	Änderung	Bearbeiter	Datum
-------	----------	------------	-------

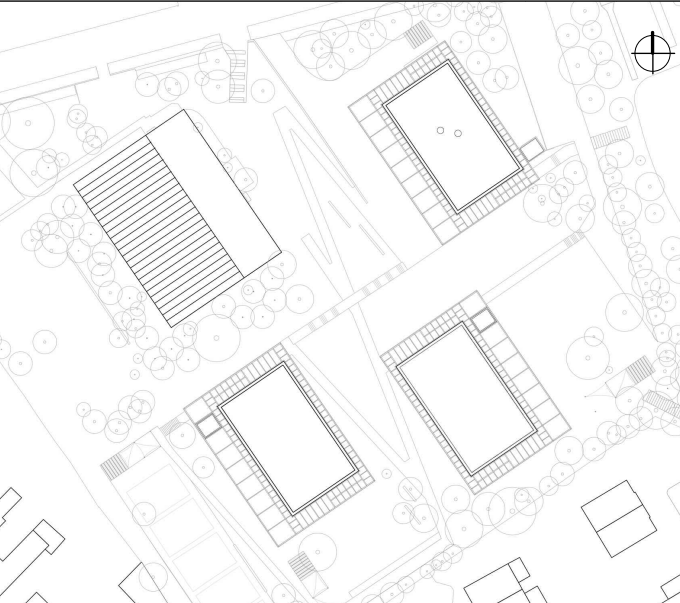

Projekt:
SCHULBAU OPEN SOURCE
Neubau Schule am Hartwege 2 - 99425 Weimar

Planinhalt:
AUSFÜHRUNGSPLANUNG
Lose Möblierung | Möbel Differenzierungsboxen

Kooperationspartner:
IBA Thüringen
Auenstrasse 9, 99510 Apolda
Montag Stiftung Jugend und Gesellschaft
Adenauerallee 127, 53113 Bonn

Bauherrenschaft:
Stadt Weimar
Schwanseestraße 17
99423 Weimar



Anlage zur Ausschreibung

Format: ISO A3	Maßstab: 1:20	Erstellt am: 03.05.2023	Status: VA	Index Nr.: 00	Index vom: 10.12.2024
-------------------	------------------	----------------------------	---------------	-------------------------	---------------------------------

Plan-Nr.:
860-ARC-SOS-LP5-20-DE-LM-ABC-V-00