

Montag Stiftung Jugend und Gesellschaft | SOS Weimar

SCHULBAU  
OPEN  
SOURCE

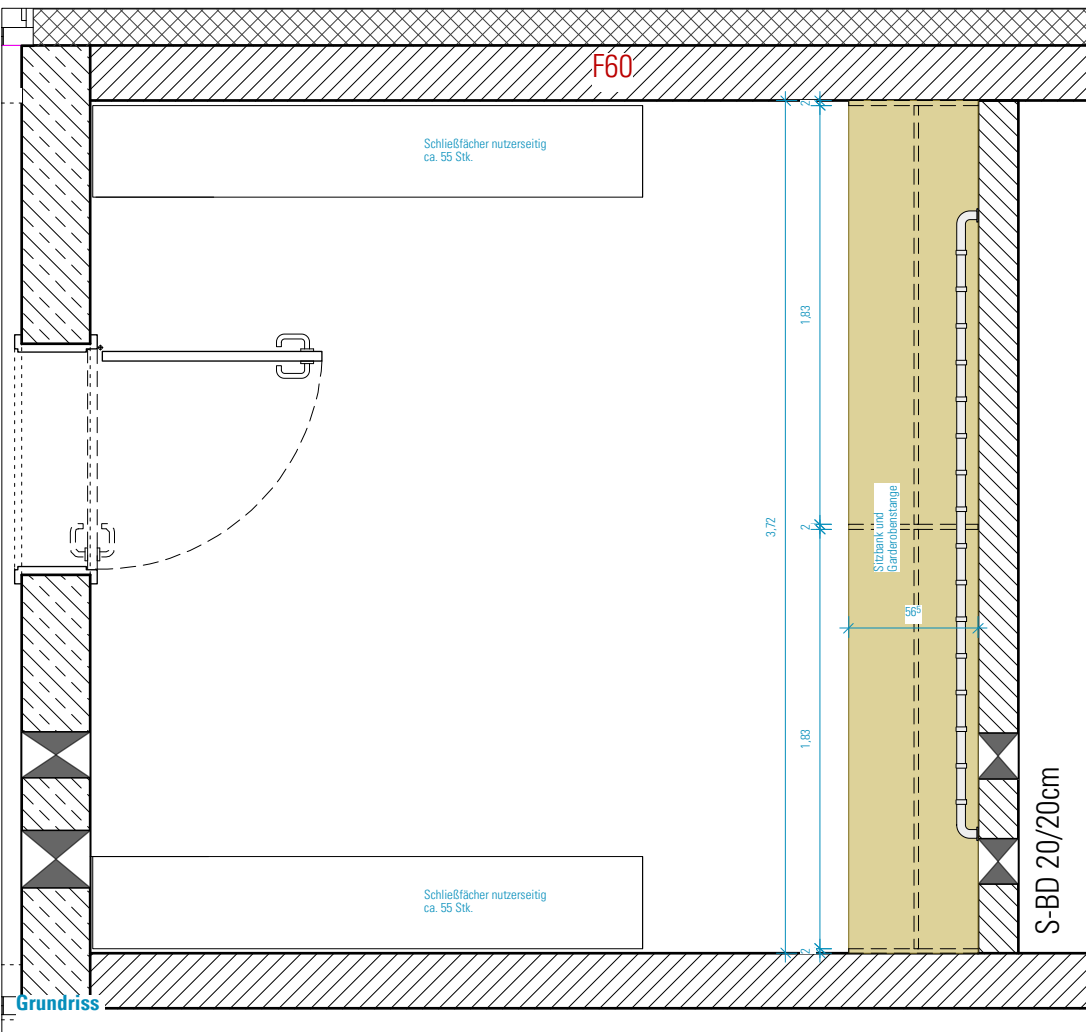
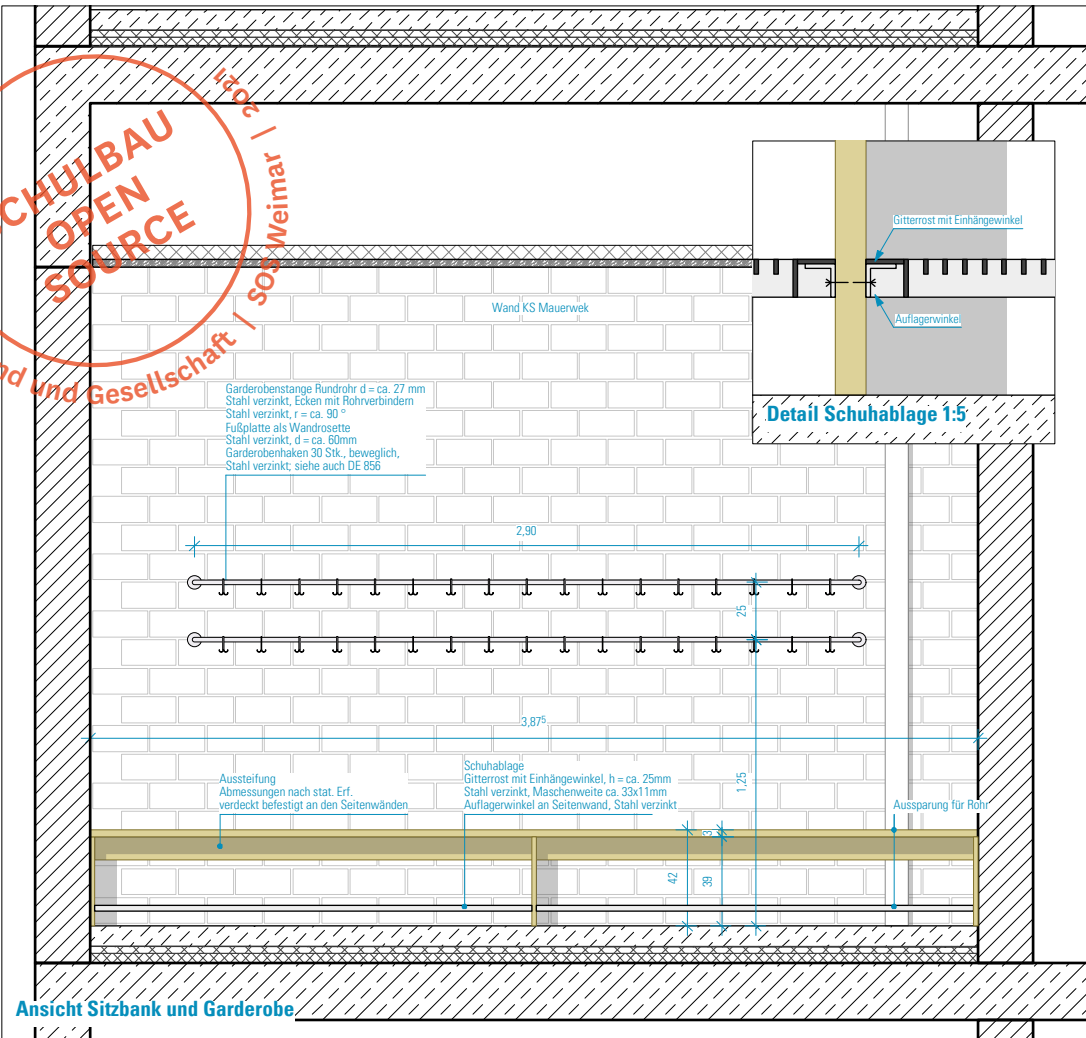

**HINWEISE:** Alle Maße sind von den Ausführenden verantwortlich zu prüfen. Abweichungen und Unstimmigkeiten jeglicher Art sind vor der Ausführung der Bauleitung mitzuteilen. Der Plan gilt nur in Zusammenhang mit der Statik und den entsprechenden Schalplänen. Sämtliche Höhenangaben beziehen sich auf ± 0,00 bzw. m ü.NN.

Index	Änderung	Bearbeiter	Datum
-------	----------	------------	-------

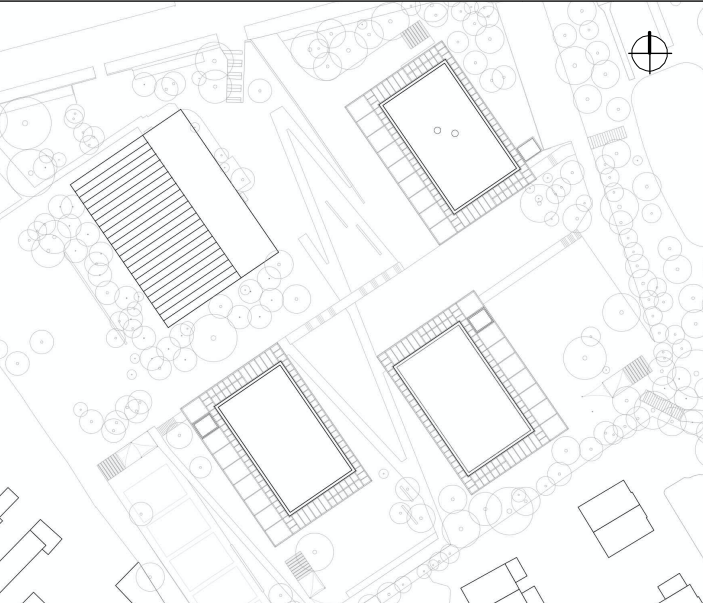

Projekt:

**SCHULBAU OPEN SOURCE**  
Neubau Schule am Hartwege 2 - 99425 Weimar

Planinhalt:

**AUSFÜHRUNGSPLANUNG**  
**Lose Möblierung | BTB Schließfächer und Bänke**

Kooperationspartner:

IBA Thüringen  
Auenstrasse 9, 99510 Apolda

Montag Stiftung Jugend und Gesellschaft  
Adenauerallee 127, 53113 Bonn

Bauherrenschaft:

Stadt Weimar  
Schwanseestraße 17  
99423 Weimar

**weimar**  
Kulturstadt Europas

Anlage zur Ausschreibung

Format:	Maßstab:	Erstellt am:	Status:	Index Nr.:	Index vom:
ISO A3	1:20	03.05.2023	VA	<b>VA</b>	<b>10.12.24</b>

Plan-Nr.:  
**863-ARC-SOS-LP5-20-DE-LM-BTB-V-00**