

Montag Stiftung Jugend und Gesellschaft | SOS Weimar

SCHULBAU
OPEN
SOURCE

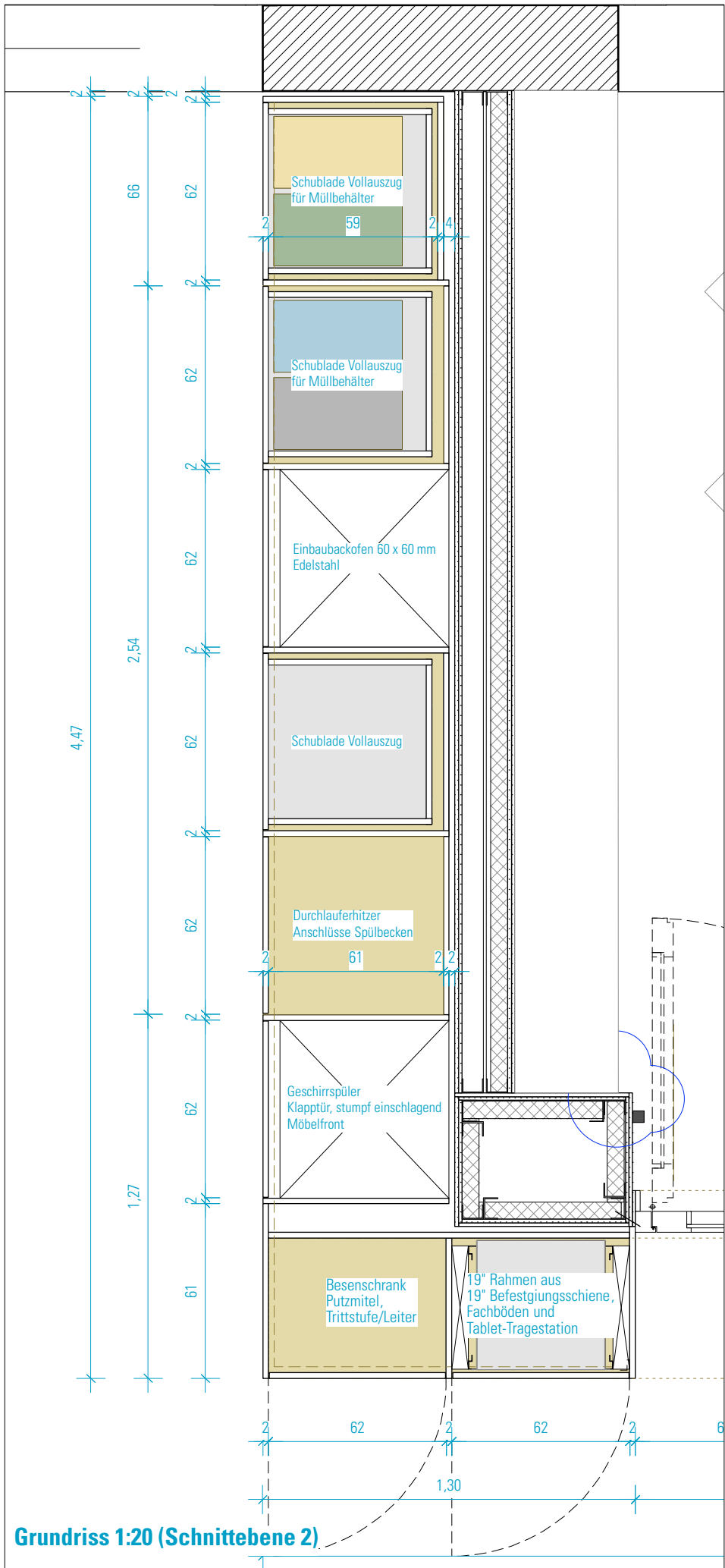
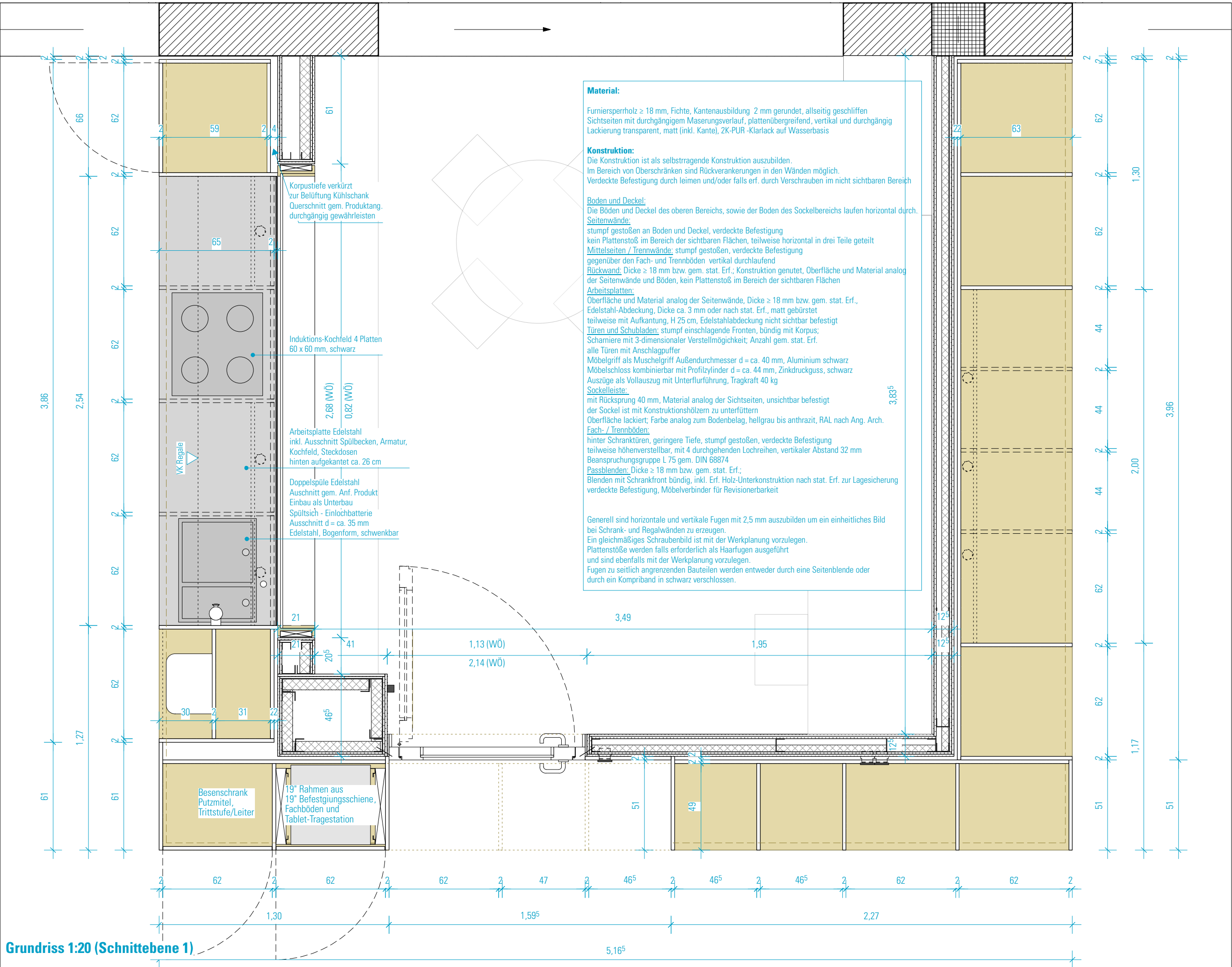
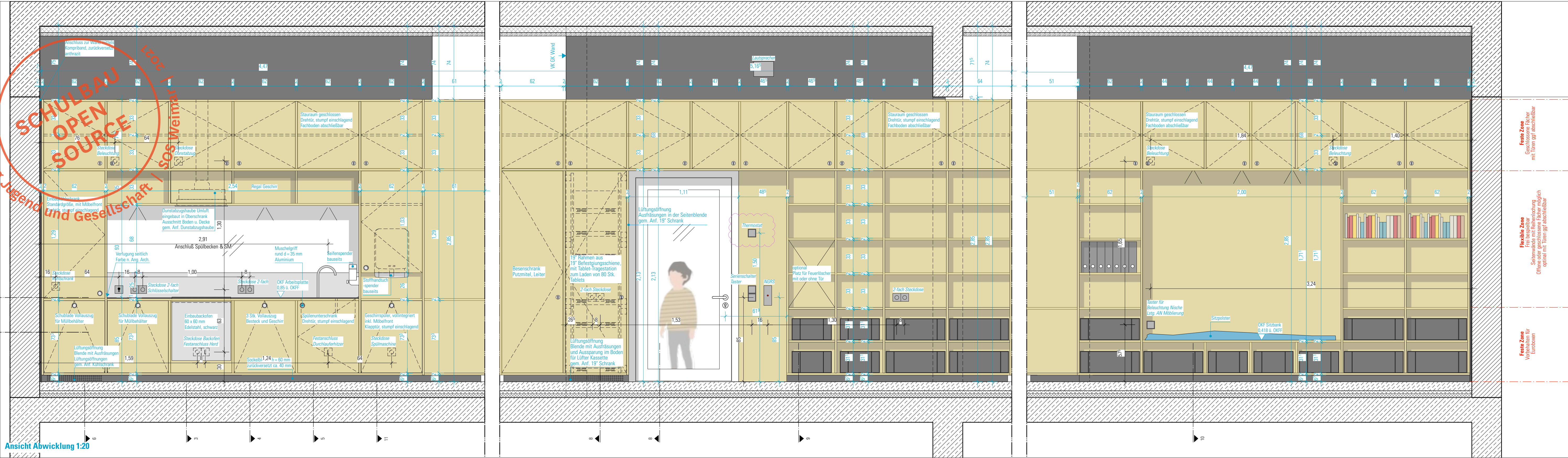

HINWEISE: Alle Maße sind von den Ausführenden verantwortlich zu prüfen. Abweichungen und Unstimmigkeiten jeglicher Art sind vor der Ausführung der Bauleitung mitzuteilen. Der Plan gilt nur in Zusammenhang mit der Statik und den entsprechenden Schalplänen. Sämtliche Höhenangaben beziehen sich auf ± 0,00 bzw. m ü. NN.

Index	Änderung	Bearbeiter	Datum
02	Thermostat ergänzt	SW	06.10.23
01	Freigabe Feste Möblierung	NM	21.06.23

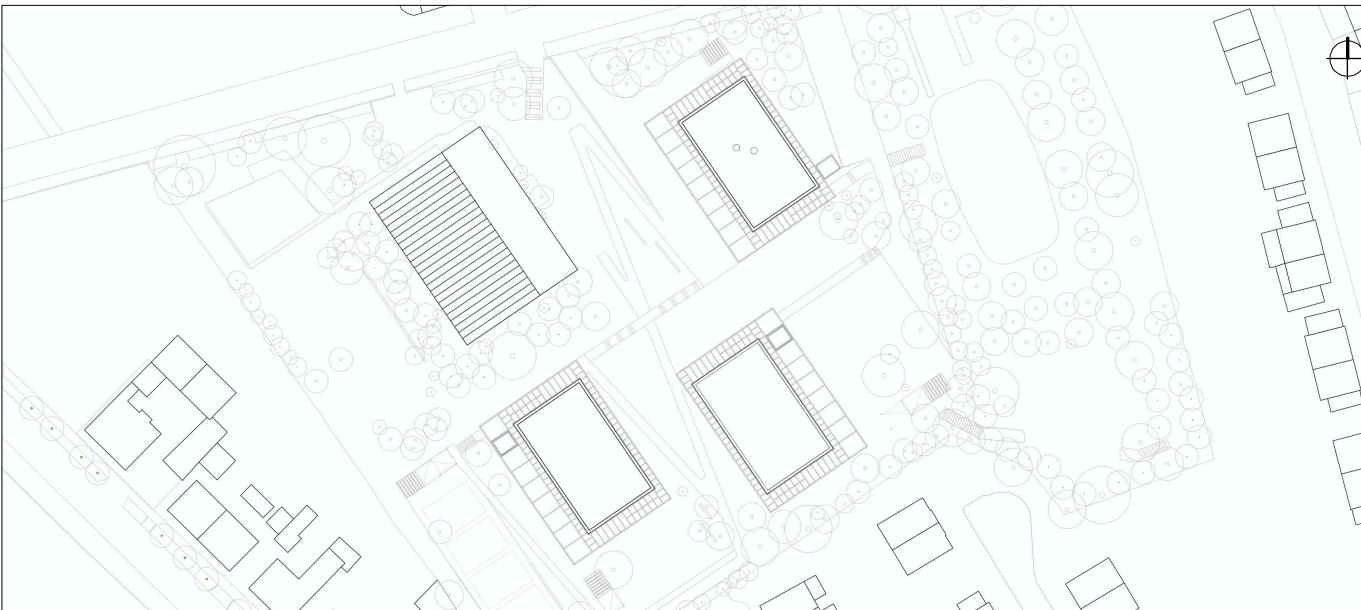

Projekt:
SCHULBAU OPEN SOURCE
Neubau Schule am Hartwege 2 - 99425 Weimar

Planinhalt:
AUSFÜHRUNGSPLANUNG
Feste Möblierung - Teambox BTC

Kooperationspartner:
IBA Thüringen
Auenstrasse 9, 99510 Apolda
Montag Stiftung Jugend und Gesellschaft
Adenauerallee 127, 53113 Bonn

Bauherrenschaft:
Stadt Weimar
Schwanseestraße 17
99423 Weimar

weimar
Kulturstadt Europas

Entwurfsverfasser:
gernot schulz : architektur GmbH
Vorgebirgstraße 338
50969 Köln
gernot schulz : architektur
GmbH

Format:
ISO A1
Maßstab:
1:20
Erstellt am:
28.07.22
Erstellt von:
SW
Status:
F
Index Nr.:
02
Index vom:
06.10.2023

Projekt-Nr.
2618
Plan-Nr.:
870-GSA-SOS-LP5-20-DE-FM-BTC-F-02