

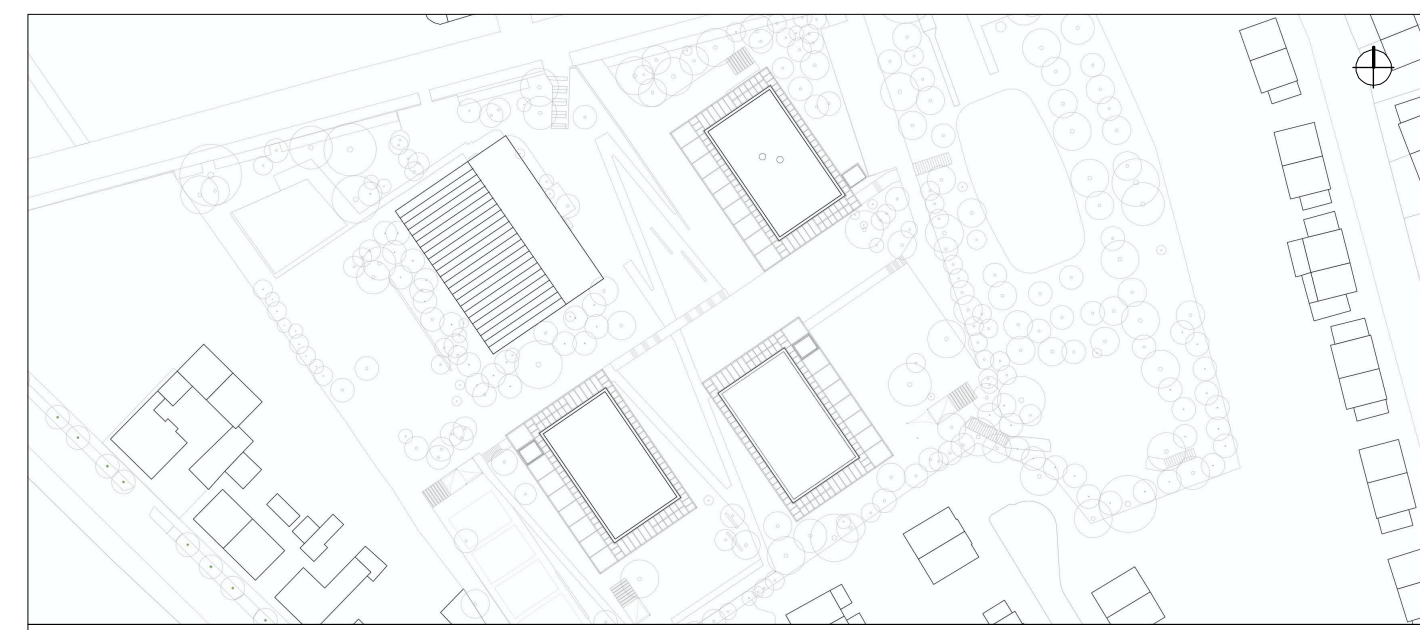

HINWEISE: Alle Maße sind von den Ausführenden verantwortlich zu prüfen. Abweichungen und Unstimmigkeiten jeglicher Art sind vor der Ausführung der Bauleitung mitzuteilen. Der Plan gilt nur in Zusammenhang mit der Statik und den entsprechenden Schalplänen. Sämtliche Höhenangaben beziehen sich auf $\pm 0,00$ bzw. m ü. NN.

Index	Änderung	Bearbeiter	Datum
02	Installationswände eingetragen	SW	27.06.23
01	Freigabe Feste Möblierung	NM	21.06.23



Projekt:
SCHULBAU OPEN SOURCE
Neubau Schule am Hartwege 2 - 99425 Weimar

Planinhalt:
AUSFÜHRUNGSPLANUNG
Feste Möblierung - Teamboc BTC Schnitte

Kooperationspartner:
IBA Thüringen
Auenstrasse 9, 99510 Apolda

Bauherrenschaft:
Stadt Weimar
Schwanseestraße 17
99423 Weimar

weimar
Kulturstadt Europas

Entwurfsverfasser:
gernot schulz : architektur GmbH
Vorgebirgstraße 338
50969 Köln

gernot schulz : architektur
GmbH

Unterschrift Bauherrenschaft

.....
Unterschrift Entwurfsverfasser

ALLGEMEINE HINWEISE:

Alle in den Zeichnungen angegebenen Masse, sowie von den Raummaßen abhängige Möbelmaße sind vor der Erstellung der Werkplanung vom AN eigenverantwortlich vor Ort zu prüfen. Unstimmigkeiten sind mit der Planung/der Bauleitung zu erörtern und ggf. freigeben zu lassen.

Die Kalt- und Warmwasserversorgung sowie festverdrahtete Elektroanschlüsse erfolgt bauseits.

Format: ISO A1	Maßstab: 1:20	Erstellt am: 28.07.22	Erstellt von: SW	Status: F	Index Nr.: 02	Index vom: 27.06.2023
Projekt-Nr.: 2618		Plan-Nr.: 871-GSA-SOS-LP5-20-DE-FM-BTC-F-02				